

●茨城県公営企業の業務状況の公表

地方公営企業法（昭和 27 年法律第 292 号）第 40 条の 2 第 1 項の規定に基づき、次の公営企業に係る令和 4 年 10 月 1 日から令和 5 年 3 月 31 日までの業務状況を公表する。

令和 5 年 6 月 28 日

茨城県知事 大井川 和彦

第 1 茨城県病院事業

第 2 茨城県水道事業、工業用水道事業及び地域振興事業

第 3 茨城県鹿島臨海都市計画下水道事業及び流域下水道事業

~~~~~

|                               |       |    |
|-------------------------------|-------|----|
| 第 1 茨城県病院事業                   | ..... | 2  |
| 第 2 茨城県水道事業、工業用水道事業及び地域振興事業   | ..... | 16 |
| 第 3 茨城県鹿島臨海都市計画下水道事業及び流域下水道事業 | ..... | 42 |

## 第1 茨城県病院事業

### 1 業務状況

令和4年度下半期の延べ患者数の状況は、前年同期と比較して、入院で522人(0.5%)増、外来で2,635人(1.5%)増であった。

また、稼働額の状況は、前年同期と比較して、入院で179,854千円(2.5%)増、外来で73,952千円(2.0%)増であった。

#### (1) 患者数及び稼働額

この期間における入院・外来患者数は、第1表のとおりであり、この期間における月別患者数は、第1図から第3図までのとおりである。

また、この期間における診療科別稼働額は、第2表のとおりであり、この期間における診療行為別稼働額は、第3表のとおりである。

第1表 診療科別入院・外来患者数

(単位:人)

| 病院別   | 区分                  |         | 延べ患者数   |         | 計      |
|-------|---------------------|---------|---------|---------|--------|
|       | 各科別                 |         | 入院      | 外来      |        |
| 中央病院  | 内科                  |         | 30,225  | 44,243  | 74,468 |
|       | 小児科                 |         | 440     | 1,051   | 1,491  |
|       | 外科                  |         | 6,528   | 12,530  | 19,058 |
|       | 整形外科                |         | 7,931   | 7,647   | 15,578 |
|       | 脳神経外科               |         | 5,278   | 2,366   | 7,644  |
|       | 皮膚科・形成外科            |         | 767     | 6,415   | 7,182  |
|       | 泌尿器科                |         | 2,487   | 6,925   | 9,412  |
|       | 婦人科                 |         | 2,829   | 8,528   | 11,357 |
|       | 眼科                  |         | 298     | 5,244   | 5,542  |
|       | 耳鼻いんこう科・頭頸部外科       |         | 1,758   | 4,167   | 5,925  |
|       | リハビリテーション科          |         | -       | 1,163   | 1,163  |
|       | 放射線診断科・治療科          |         | 42      | 6,196   | 6,238  |
|       | 精神科                 |         | -       | 165     | 165    |
|       | 救急科                 |         | 558     | 8,343   | 8,901  |
|       | 麻酔科                 |         | -       | 868     | 868    |
|       | 産科                  |         | 1,003   | 815     | 1,818  |
|       | 歯科口腔外科              |         | 384     | 2,564   | 2,948  |
| 計     |                     | 60,528  | 119,230 | 179,758 |        |
| こころ医セ | 精神科・児童精神科・心療内科・神経内科 |         | 33,359  | 33,499  | 66,858 |
|       | 計                   |         | 33,359  | 33,499  | 66,858 |
| こども病院 | 小児科                 | 小児内科    | 8,806   | 17,045  | 25,851 |
|       |                     | 新生児科    | 4,859   | 1,159   | 6,018  |
|       |                     | 小計      | 13,665  | 18,204  | 31,869 |
|       | 小児外科                |         | 1,619   | 2,497   | 4,116  |
|       | 心臓血管外科              |         | 151     | 95      | 246    |
|       | 脳神経外科               |         | 1,138   | 1,271   | 2,409  |
| 計     |                     | 16,573  | 22,067  | 38,640  |        |
| 合計    |                     | 110,460 | 174,796 | 285,256 |        |

(注1) 中央病院の内科の延べ患者数には、人間ドック555人が含まれており、外科の延べ患者数には、乳がん検診109人が含まれている。

(注2) 「こころ医セ」は、こころの医療センターを表している。

第1図 中央病院月別1日当たり患者数  
入院

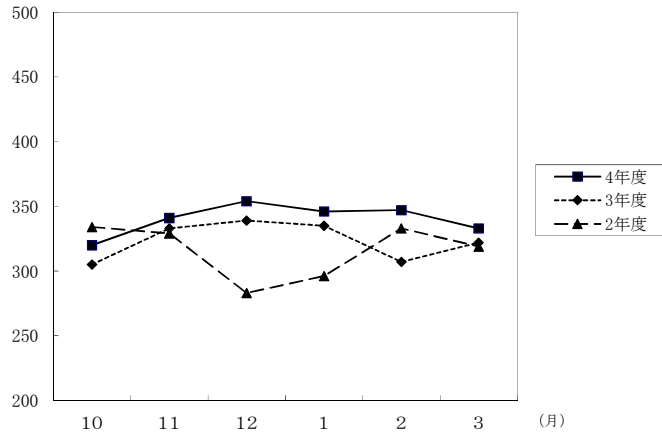

第2図 こころの医療センター月別1日当たり患者数  
入院

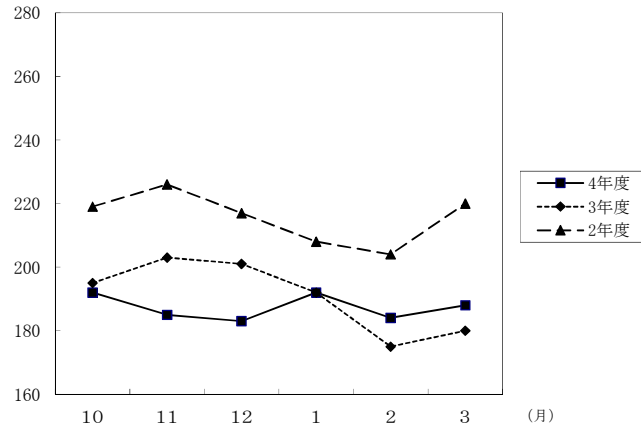

第3図 こども病院月別1日当たり患者数  
入院

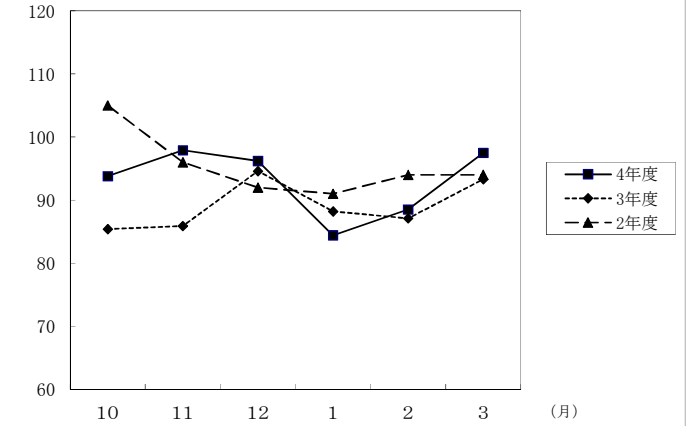

外 来

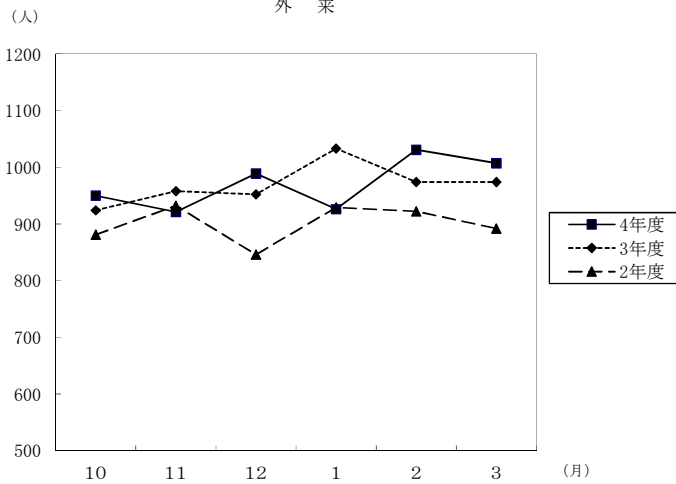

外 来

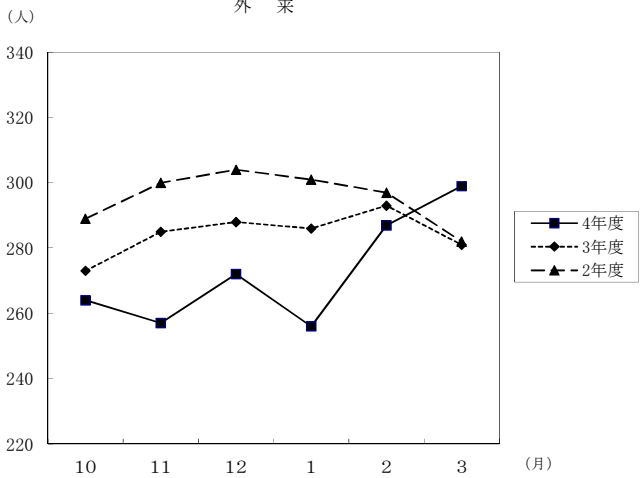

外 来

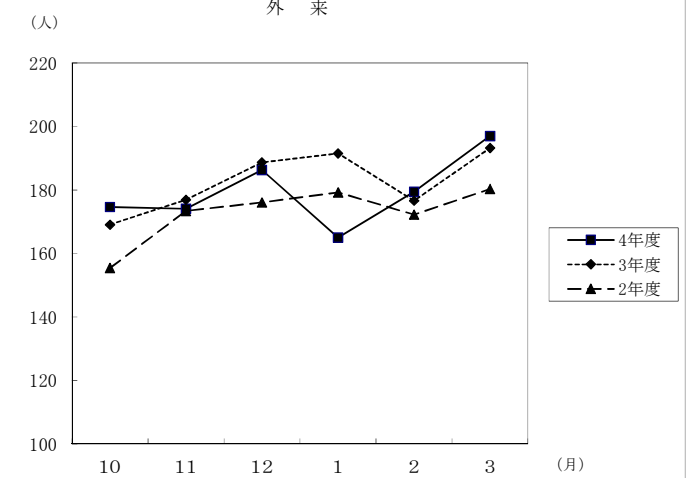

第2表 診療科別稼働額

(単位:円)

| 病院別   | 区分                  |               | 稼働額           |               |               |                | 計             |
|-------|---------------------|---------------|---------------|---------------|---------------|----------------|---------------|
|       |                     |               | 入院            | 構成比           | 外来            | 構成比            |               |
| 中央病院  | 内科                  |               | 2,122,170,288 | 45.5          | 1,669,894,514 | 57.9           | 3,792,064,802 |
|       | 小児科                 |               | 18,548,210    | 0.4           | 9,480,155     | 0.3            | 28,028,365    |
|       | 外科                  |               | 870,204,353   | 18.7          | 300,390,030   | 10.4           | 1,170,594,383 |
|       | 整形外科                |               | 522,849,302   | 11.2          | 56,117,537    | 2.0            | 578,966,839   |
|       | 脳神経外科               |               | 293,861,646   | 6.3           | 21,401,033    | 0.7            | 315,262,679   |
|       | 皮膚科・形成外科            |               | 45,926,400    | 1.0           | 47,401,713    | 1.6            | 93,328,113    |
|       | 泌尿器科                |               | 200,627,794   | 4.3           | 180,119,964   | 6.3            | 380,747,758   |
|       | 婦人科                 |               | 240,573,530   | 5.2           | 157,949,730   | 5.5            | 398,523,260   |
|       | 眼科                  |               | 31,686,292    | 0.7           | 42,105,114    | 1.5            | 73,791,406    |
|       | 耳鼻いんこう科・頭頸部外科       |               | 126,830,020   | 2.7           | 64,505,204    | 2.2            | 191,335,224   |
|       | リハビリテーション科          |               | 1,495,470     | 0.0           | 7,728,166     | 0.3            | 9,223,636     |
|       | 放射線診断科・治療科          |               | 7,909,860     | 0.2           | 166,799,510   | 5.8            | 174,709,370   |
|       | 精神科                 |               | -             | -             | 488,920       | 0.0            | 488,920       |
|       | 救急科                 |               | 83,671,116    | 1.8           | 133,471,259   | 4.6            | 217,142,375   |
|       | 麻酔科                 |               | 30,830        | 0.0           | 338,181       | 0.0            | 369,011       |
|       | 産科                  |               | 66,323,440    | 1.4           | 6,123,160     | 0.2            | 72,446,600    |
|       | 歯科口腔外科              |               | 28,393,696    | 0.6           | 20,861,678    | 0.7            | 49,255,374    |
|       | 計                   |               | 4,661,102,247 | 100.0         | 2,885,175,868 | 100.0          | 7,546,278,115 |
| こころ医セ | 精神科・児童精神科・心療内科・神経内科 |               | 915,777,906   | 100.0         | 248,423,523   | 100.0          | 1,164,201,429 |
|       | 計                   |               | 915,777,906   | 100.0         | 248,423,523   | 100.0          | 1,164,201,429 |
| こども病院 | 小児科                 | 小児内科          | 793,015,686   | 46.4          | 485,327,783   | 82.3           | 1,278,343,469 |
|       |                     | 新生児科          | 484,470,222   | 28.3          | 57,468,041    | 9.7            | 541,938,263   |
|       |                     | 小計            | 1,277,485,908 | 74.7          | 542,795,824   | 92.0           | 1,820,281,732 |
|       | 小児外科                |               | 191,514,440   | 11.2          | 34,308,104    | 5.8            | 225,822,544   |
|       | 心臓血管外科              |               | 112,335,610   | 6.6           | 1,551,670     | 0.3            | 113,887,280   |
|       | 脳神経外科               |               | 128,670,078   | 7.5           | 11,038,010    | 1.9            | 139,708,088   |
|       | 計                   |               | 1,710,006,036 | 100.0         | 589,693,608   | 100.0          | 2,299,699,644 |
| 合計    |                     | 7,286,886,189 | -             | 3,723,292,999 | -             | 11,010,179,188 |               |

(注1) 中央病院の内科の稼働額には、人間ドック28,030,596円が含まれており、外科の稼働額には乳がん検診839,300円が含まれている。

(注2) 「こころ医セ」は、こころの医療センターを表している。

第3表 診療行為別稼働額

(単位:円)

| 区 分        |             | 初診再診料       | 投 薬 料         | 注 射 料         | 検 査 料       | レントゲン料        | 処置及び手術料       | 入 院 料         | 食 事 療 養 費   | そ の 他          | 計             |
|------------|-------------|-------------|---------------|---------------|-------------|---------------|---------------|---------------|-------------|----------------|---------------|
| 病院・入院外来別   |             |             |               |               |             |               |               |               |             |                |               |
| 中 央 病 院    | 入 院         | 5,734,530   | 27,723,512    | 171,817,911   | 104,113,016 | 75,821,021    | 1,334,766,545 | 2,659,580,904 | 94,699,015  | 186,845,793    | 4,661,102,247 |
|            | 外 来         | 102,346,308 | 105,337,826   | 1,076,144,133 | 518,013,765 | 447,482,335   | 226,707,689   | -             | -           | 409,143,812    | 2,885,175,868 |
|            | 計           | 108,080,838 | 133,061,338   | 1,247,962,044 | 622,126,781 | 523,303,356   | 1,561,474,234 | 2,659,580,904 | 94,699,015  | 595,989,605    | 7,546,278,115 |
| こころの医療センター | 入 院         | -           | 17,262,940    | 4,223,240     | 9,844,940   | 862,270       | 411,470       | 796,628,580   | 58,507,342  | 28,037,124     | 915,777,906   |
|            | 外 来         | 25,979,830  | 4,147,740     | 34,839,200    | 13,893,740  | 4,127,080     | 11,590        | -             | -           | 165,424,343    | 248,423,523   |
|            | 計           | 25,979,830  | 21,410,680    | 39,062,440    | 23,738,680  | 4,989,350     | 423,060       | 796,628,580   | 58,507,342  | 193,461,467    | 1,164,201,429 |
| こども病院      | 入 院         | 21,845,430  | 10,934,850    | 49,849,505    | 14,747,670  | 859,130       | 292,204,260   | 1,289,338,480 | 23,182,080  | 7,044,631      | 1,710,006,036 |
|            | 外 来         | 40,364,253  | 240,377,996   | 60,082,125    | 95,435,997  | 22,275,350    | 3,351,410     | -             | -           | 127,806,477    | 589,693,608   |
|            | 計           | 62,209,683  | 251,312,846   | 109,931,630   | 110,183,667 | 23,134,480    | 295,555,670   | 1,289,338,480 | 23,182,080  | 134,851,108    | 2,299,699,644 |
| 合 計        | 196,270,351 | 405,784,864 | 1,396,956,114 | 756,049,128   | 551,427,186 | 1,857,452,964 | 4,745,547,964 | 176,388,437   | 924,302,180 | 11,010,179,188 |               |

(2) 職員数（令和5年3月31日現在）

（単位：人）

| 職種別<br>病院別 | 事務職員 | 医師  | 看護師 | 医療技術員 | その他 | 会計年度任用職員 | 計     |
|------------|------|-----|-----|-------|-----|----------|-------|
| 病院局（本庁）    | 21   | -   | -   | -     | -   | -        | 21    |
| 中央病院       | 48   | 170 | 561 | 156   | 179 | 209      | 1,323 |
| こころの医療センター | 37   | 26  | 180 | 24    | 29  | 16       | 312   |
| 計          | 106  | 196 | 741 | 180   | 208 | 225      | 1,656 |

## (3) 固定資産（令和5年3月31日現在）

（単位：円）

| 病院別        | 資産の種類    |           | 金額             | 備考            |  |
|------------|----------|-----------|----------------|---------------|--|
| 中央病院       | 有形固定資産   | 土地        | 180,779,615    |               |  |
|            |          | 建物        | 7,291,629,942  |               |  |
|            |          | 構築物       | 468,816,905    |               |  |
|            |          | 器械備品      | 2,142,305,645  |               |  |
|            |          | 車両        | 1,829,160      |               |  |
|            |          | リース資産     | 982,777,341    |               |  |
|            |          | 建設仮勘定     | 1,400,000      |               |  |
|            |          | 計         | 11,069,538,608 |               |  |
|            | 定無形資産固   | 電話加入権     | 76,000         |               |  |
|            |          | その他無形固定資産 | 801,700        |               |  |
|            |          | 計         | 877,700        |               |  |
|            | のそ投資の産他資 | 長期前払消費税   | 295,956,621    |               |  |
|            |          | 計         | 295,956,621    |               |  |
| 固定資産合計     |          |           | 11,366,372,929 |               |  |
| こころの医療センター | 有形固定資産   | 土地        | 6,510,735      |               |  |
|            |          | 建物        | 3,107,389,334  |               |  |
|            |          | 構築物       | 65,185,929     |               |  |
|            |          | 器械備品      | 223,191,835    |               |  |
|            |          | 車両        | 2,210,944      |               |  |
|            |          | リース資産     | 18,269,093     |               |  |
|            |          | 計         | 3,422,757,870  |               |  |
|            | 定無形資産固   | 電話加入権     | 38,000         |               |  |
|            |          | その他無形固定資産 | 10,342,918     |               |  |
|            |          | 計         | 10,380,918     |               |  |
|            | のそ投資の産他資 | 長期前払消費税   | 25,987,967     |               |  |
|            |          | 計         | 25,987,967     |               |  |
|            | 固定資産合計   |           |                | 3,459,126,755 |  |
| こども病院      | 有形固定資産   | 土地        | 1,259,996,000  |               |  |
|            |          | 建物        | 2,702,160,031  |               |  |
|            |          | 構築物       | 67,989,547     |               |  |
|            |          | 器械備品      | 1,015,566,078  |               |  |
|            |          | 車両        | 31,012,400     |               |  |
|            |          | 建設仮勘定     | 650,000        |               |  |
|            |          | 計         | 5,077,374,056  |               |  |
|            | 定無形資産固   | 電話加入権     | 28,000         |               |  |
|            |          | 計         | 28,000         |               |  |
|            | のそ投資の産他資 | 長期前払消費税   | 78,174,761     |               |  |
|            |          | 計         | 78,174,761     |               |  |
|            | 固定資産合計   |           |                | 5,155,576,817 |  |

## (4) 企業債(令和5年3月31日現在)

(単位：円)

| 病院別        | 区分  | 借入先        | 前期末残高         | 今 期         |             | 今期末残高         | 備 考 |
|------------|-----|------------|---------------|-------------|-------------|---------------|-----|
|            |     |            |               | 借入額         | 償還(返済)額     |               |     |
| 中央病院       | 企業債 | 財政融資資金     | 693,558,923   | -           | 151,234,302 | 542,324,621   |     |
|            |     | 地方公共団体金融機構 | 945,847,443   | -           | 131,550,831 | 814,296,612   |     |
|            |     | (株)常陽銀行    | 1,487,598,000 | 476,700,000 | 280,848,000 | 1,683,450,000 |     |
|            |     | (株)筑波銀行    | 126,534,000   | -           | 25,306,000  | 101,228,000   |     |
|            |     | 合 計        | 3,253,538,366 | 476,700,000 | 588,939,133 | 3,141,299,233 |     |
| こころの医療センター | 企業債 | 財政融資資金     | 2,255,398,309 | -           | 51,701,508  | 2,203,696,801 |     |
|            |     | 地方公共団体金融機構 | 349,459,425   | -           | 65,143,309  | 284,316,116   |     |
|            |     | (株)常陽銀行    | 128,520,750   | 95,900,000  | 9,930,250   | 214,490,500   |     |
|            |     | (株)筑波銀行    | 250,000       | -           | 50,000      | 200,000       |     |
|            |     | 合 計        | 2,733,628,484 | 95,900,000  | 126,825,067 | 2,702,703,417 |     |
| こども病院      | 企業債 | 財政融資資金     | 633,107,835   | -           | 105,127,398 | 527,980,437   |     |
|            |     | 地方公共団体金融機構 | 232,012,500   | -           | 80,312,500  | 151,700,000   |     |
|            |     | (株)常陽銀行    | 641,052,000   | 258,100,000 | 143,074,000 | 756,078,000   |     |
|            |     | (株)筑波銀行    | 14,909,000    | -           | 2,981,000   | 11,928,000    |     |
|            |     | 合 計        | 1,521,081,335 | 258,100,000 | 331,494,898 | 1,447,686,437 |     |



(5) 予算の執行状況 ( 令和4年4月1日から  
令和5年3月31日まで )

(単位：円)

| 区分                    | 科目             | 予算額(A)             | 執行額            |                |                | 予算額と執行額との差(A)-(B) |               |
|-----------------------|----------------|--------------------|----------------|----------------|----------------|-------------------|---------------|
|                       |                |                    | 前期             | 今期             | 計(B)           |                   |               |
| 収益的<br>収入<br>及び<br>支出 | 収入             | 第1款 本庁事業収益         | 120,227,000    | 126,407,954    | △ 6,136,228    | 120,271,726       | △ 44,726      |
|                       |                | 第1項 医業外収益          | 120,227,000    | 126,407,954    | △ 6,136,228    | 120,271,726       | △ 44,726      |
|                       |                | 第2款 中央病院事業収益       | 21,082,199,000 | 9,837,455,102  | 11,437,434,819 | 21,274,889,921    | △ 192,690,921 |
|                       |                | 第1項 医業収益           | 15,092,148,000 | 7,569,394,793  | 7,680,385,684  | 15,249,780,477    | △ 157,632,477 |
|                       |                | 第2項 医業外収益          | 5,980,051,000  | 2,267,367,691  | 3,756,931,021  | 6,024,298,712     | △ 44,247,712  |
|                       |                | 第3項 特別利益           | 10,000,000     | 692,618        | 118,114        | 810,732           | 9,189,268     |
|                       |                | 第3款 ころの医療センター事業収益  | 3,747,571,000  | 2,278,789,476  | 1,413,724,546  | 3,692,514,022     | 55,056,978    |
|                       |                | 第1項 医業収益           | 2,707,586,000  | 1,458,292,061  | 1,191,963,174  | 2,650,255,235     | 57,330,765    |
|                       |                | 第2項 医業外収益          | 1,038,985,000  | 820,497,415    | 221,761,372    | 1,042,258,787     | △ 3,273,787   |
|                       |                | 第3項 特別利益           | 1,000,000      | -              | -              | -                 | 1,000,000     |
|                       |                | 第4款 こども病院事業収益      | 1,466,365,000  | 1,037,137,385  | 390,659,041    | 1,427,796,426     | 38,568,574    |
|                       |                | 第1項 医業収益           | 41,706,000     | 36,797,360     | 4,496,440      | 41,293,800        | 412,200       |
|                       |                | 第2項 医業外収益          | 1,423,659,000  | 1,000,324,945  | 386,162,601    | 1,386,487,546     | 37,171,454    |
|                       |                | 第3項 特別利益           | 1,000,000      | 15,080         | -              | 15,080            | 984,920       |
|                       | 計              | 26,416,362,000     | 13,279,789,917 | 13,235,682,178 | 26,515,472,095 | △ 99,110,095      |               |
|                       | 支出             | 第1款 本庁事業費用         | 125,358,000    | 44,463,872     | 72,648,304     | 117,112,176       | 8,245,824     |
|                       |                | 第1項 医業費用           | 125,356,000    | 44,449,822     | 72,662,354     | 117,112,176       | 8,243,824     |
|                       |                | 第2項 医業外費用          | 2,000          | 14,050         | △ 14,050       | -                 | 2,000         |
|                       |                | 第2款 中央病院事業費用       | 20,517,169,000 | 6,719,520,049  | 13,123,032,176 | 19,842,552,225    | 674,616,775   |
|                       |                | 第1項 医業費用           | 20,202,460,000 | 6,584,751,333  | 12,993,588,665 | 19,578,339,998    | 624,120,002   |
|                       |                | 第2項 医業外費用          | 294,709,000    | 130,231,568    | 128,230,624    | 258,462,192       | 36,246,808    |
|                       |                | 第3項 特別損失           | 10,000,000     | 4,537,148      | 1,212,887      | 5,750,035         | 4,249,965     |
|                       |                | 第4項 予備費用           | 10,000,000     | -              | -              | -                 | 10,000,000    |
|                       |                | 第3款 ころの医療センター事業費用  | 4,150,079,000  | 1,581,288,491  | 2,394,508,817  | 3,975,797,308     | 174,281,692   |
|                       |                | 第1項 医業費用           | 4,028,473,000  | 1,526,213,261  | 2,362,081,019  | 3,888,294,280     | 140,178,720   |
|                       |                | 第2項 医業外費用          | 81,658,000     | 51,009,830     | 30,647,648     | 81,657,478        | 522           |
|                       |                | 第3項 特別損失           | 38,948,000     | 4,065,400      | 1,780,150      | 5,845,550         | 33,102,450    |
|                       |                | 第4項 予備費用           | 1,000,000      | -              | -              | -                 | 1,000,000     |
|                       |                | 第4款 こども病院事業費用      | 1,339,458,000  | 207,045,196    | 809,793,500    | 1,016,838,696     | 322,619,304   |
|                       |                | 第1項 医業費用           | 1,248,666,000  | 159,204,634    | 768,918,924    | 928,123,558       | 320,542,442   |
|                       |                | 第2項 医業外費用          | 88,792,000     | 47,835,722     | 40,874,576     | 88,710,298        | 81,702        |
|                       |                | 第3項 特別損失           | 1,000,000      | 4,840          | -              | 4,840             | 995,160       |
| 第4項 予備費用              |                | 1,000,000          | -              | -              | -              | 1,000,000         |               |
| 計                     | 26,132,064,000 | 8,552,317,608      | 16,399,982,797 | 24,952,300,405 | 1,179,763,595  |                   |               |
| 資本的<br>収入<br>及び<br>支出 | 収入             | 第1款 中央病院資本的収入      | 1,316,345,000  | 637,078,000    | 501,951,820    | 1,139,029,820     | 177,315,180   |
|                       |                | 第1項 企業債            | 647,300,000    | -              | 476,700,000    | 476,700,000       | 170,600,000   |
|                       |                | 第2項 負担金            | 637,078,000    | 637,078,000    | -              | 637,078,000       | -             |
|                       |                | 第3項 諸収入            | 10,000,000     | -              | 3,284,820      | 3,284,820         | 6,715,180     |
|                       |                | 第4項 他会計補助金         | 21,967,000     | -              | 21,967,000     | 21,967,000        | -             |
|                       |                | 第2款 ころの医療センター資本的収入 | 222,920,000    | 126,525,000    | 96,395,000     | 222,920,000       | -             |
|                       |                | 第1項 企業債            | 95,900,000     | -              | 95,900,000     | 95,900,000        | -             |
|                       |                | 第2項 負担金            | 126,525,000    | 126,525,000    | -              | 126,525,000       | -             |
|                       |                | 第4項 国庫補助金          | 495,000        | -              | 495,000        | 495,000           | -             |
|                       |                | 第3款 こども病院資本的収入     | 697,339,000    | 362,531,000    | 308,397,200    | 670,928,200       | 26,410,800    |
|                       |                | 第1項 企業債            | 284,700,000    | -              | 258,100,000    | 258,100,000       | 26,600,000    |
|                       |                | 第2項 負担金            | 362,731,000    | 362,531,000    | 200,000        | 362,731,000       | -             |
|                       |                | 第3項 国庫補助金          | 3,098,000      | -              | 3,126,200      | 3,126,200         | △ 28,200      |
|                       |                | 第4項 他会計補助金         | 46,810,000     | -              | 46,971,000     | 46,971,000        | △ 161,000     |
|                       | 計              | 2,236,604,000      | 1,126,134,000  | 906,744,020    | 2,032,878,020  | 203,725,980       |               |
|                       | 支出             | 第1款 中央病院資本的支出      | 2,165,654,000  | 740,886,422    | 1,162,546,708  | 1,903,433,130     | 262,220,870   |
|                       |                | 第1項 建設改良費          | 991,202,000    | 155,374,202    | 573,607,575    | 728,981,777       | 262,220,223   |
|                       |                | 第2項 償還金            | 1,174,452,000  | 585,512,220    | 588,939,133    | 1,174,451,353     | 647           |
| 第2款 ころの医療センター資本的支出    |                | 355,834,000        | 138,533,218    | 217,118,047    | 355,651,265    | 182,735           |               |
| 第1項 建設改良費             |                | 102,604,000        | 12,308,373     | 90,292,980     | 102,601,353    | 2,647             |               |
| 第2項 償還金               |                | 253,050,000        | 126,224,845    | 126,825,067    | 253,049,912    | 88                |               |
| 第3項 投資その他の資産          |                | 180,000            | -              | -              | -              | 180,000           |               |
| 第3款 こども病院資本的支出        |                | 997,449,000        | 330,527,062    | 640,549,908    | 971,076,970    | 26,372,030        |               |
| 第1項 建設改良費             |                | 335,867,000        | 440,000        | 309,055,010    | 309,495,010    | 26,371,990        |               |
| 第2項 償還金               |                | 661,582,000        | 330,087,062    | 331,494,898    | 661,581,960    | 40                |               |
| 計                     | 3,518,937,000  | 1,209,946,702      | 2,020,214,663  | 3,230,161,365  | 288,775,635    |                   |               |

## (6) 損益計算書及び貸借対照表

ア 令和4年度 茨城県病院事業損益計算書

〔 令和4年4月1日から  
令和5年3月31日まで 〕

(単位：円)

| 費 用         |     |             |                |               |               | 収 益            |                 |     |             |                |               |               |                |
|-------------|-----|-------------|----------------|---------------|---------------|----------------|-----------------|-----|-------------|----------------|---------------|---------------|----------------|
| 科目          | 事業名 | 本 庁         | 中央病院           | こころの医療センター    | こども病院         | 計              | 科目              | 事業名 | 本 庁         | 中央病院           | こころの医療センター    | こども病院         | 計              |
| 医 業 費 用     |     | 116,443,435 | 18,832,158,670 | 3,809,942,151 | 924,389,737   | 23,682,933,993 | 医 業 収 益         |     | -           | 15,228,553,709 | 2,648,976,258 | 40,456,013    | 17,917,985,980 |
| 給 与 費       |     | 110,834,180 | 9,905,601,566  | 2,734,546,109 | 272,069,188   | 13,023,051,043 | 入 院 収 益         |     | -           | 9,121,992,571  | 1,870,419,719 | -             | 10,992,412,290 |
| 材 料 費       |     | -           | 5,091,325,095  | 152,959,248   | -             | 5,244,284,343  | 外 来 収 益         |     | -           | 5,752,754,531  | 490,109,512   | -             | 6,242,864,043  |
| 経 費         |     | 5,506,258   | 2,548,794,374  | 632,261,109   | 182,425,555   | 3,368,987,296  | そ の 他 医 業 収 益   |     | -           | 353,806,607    | 288,447,027   | 40,456,013    | 682,709,647    |
| 減 価 償 却 費   |     | -           | 1,139,166,094  | 279,999,866   | 466,432,538   | 1,885,598,498  | 医 業 外 収 益       |     | 120,269,908 | 6,014,108,757  | 1,040,362,535 | 1,385,852,765 | 8,560,593,965  |
| 資 産 減 耗 費   |     | -           | 103,839,927    | 2,336,845     | 3,462,456     | 109,639,228    | 受 取 利 息         |     | 915         | 50,175         | 21,277        | 32,151        | 104,518        |
| 研 究 研 修 費   |     | 102,997     | 43,431,614     | 7,838,974     | -             | 51,373,585     | 他 会 計 補 助 金     |     | -           | 2,819,622,086  | 90,600,320    | 8,739,029     | 2,918,961,435  |
| 医 業 外 費 用   |     | 666,923     | 976,474,176    | 156,728,513   | 90,971,991    | 1,224,841,603  | 他 会 計 負 担 金     |     | 4,645,000   | 2,091,431,000  | 750,562,000   | 970,932,000   | 3,817,570,000  |
| 支 払 利 息     |     | -           | 44,725,273     | 44,316,799    | 25,992,328    | 115,034,400    | 患 者 外 給 食 収 益   |     | -           | -              | 1,492,784     | -             | 1,492,784      |
| 長期前払消費税勘定償却 |     | -           | 77,293,015     | 7,721,768     | 30,963,431    | 115,978,214    | 長 期 前 受 金 戻 入   |     | -           | 580,542,280    | 126,367,159   | 184,077,911   | 890,987,350    |
| 雑 費 用       |     | 666,923     | 854,455,888    | 104,689,946   | 34,016,232    | 993,828,989    | 資 本 費 繰 入 収 益   |     | -           | 299,275,000    | 45,987,000    | 205,312,000   | 550,574,000    |
| 特 別 損 失     |     | -           | 5,750,035      | 5,845,550     | 4,400         | 11,599,985     | そ の 他 医 業 外 収 益 |     | 115,623,993 | 223,188,216    | 25,331,995    | 16,759,674    | 380,903,878    |
| 過年度損益修正損    |     | -           | 5,750,035      | 5,845,550     | 4,400         | 11,599,985     | 特 別 利 益         |     | -           | 810,732        | -             | 15,080        | 825,812        |
| その他特別損失     |     | -           | -              | -             | -             | -              | 過 年 度 損 益 修 正 益 |     | -           | 810,732        | -             | 15,080        | 825,812        |
|             |     |             |                |               |               |                | そ の 他 特 別 利 益   |     | -           | -              | -             | -             | -              |
| 費 用 計       |     | 117,110,358 | 19,814,382,881 | 3,972,516,214 | 1,015,366,128 | 24,919,375,581 | 収 益 計           |     | 120,269,908 | 21,243,473,198 | 3,689,338,793 | 1,426,323,858 | 26,479,405,757 |
| 当 期 純 利 益   |     | 3,159,550   | 1,429,090,317  | -             | 410,957,730   | 1,843,207,597  | 当 期 純 損 失       |     | -           | -              | 283,177,421   | -             | 283,177,421    |
| 合 計         |     | 120,269,908 | 21,243,473,198 | 3,972,516,214 | 1,426,323,858 | 26,762,583,178 | 合 計             |     | 120,269,908 | 21,243,473,198 | 3,972,516,214 | 1,426,323,858 | 26,762,583,178 |

|                              |           |               |                 |             |                 |
|------------------------------|-----------|---------------|-----------------|-------------|-----------------|
| 当 年 度 純 利 益<br>(△は当年度純損失)    | 3,159,550 | 1,429,090,317 | △ 283,177,421   | 410,957,730 | 1,560,030,176   |
| 前年度繰越利益剰余金<br>(△は前年度繰越欠損金)   | 5,131,373 | -             | △ 2,808,781,342 | -           | △ 2,803,649,969 |
| その他未処分利益剰余金変動額               | -         | -             | -               | 298,850,960 | 298,850,960     |
| 当年度未処分利益剰余金<br>(△は当年度未処理欠損金) | 8,290,923 | 1,429,090,317 | △ 3,091,958,763 | 709,808,690 | △ 944,768,833   |

## イ 令和4年度 本庁事業貸借対照表(令和5年3月31日現在)

(単位:円)

| 資 産       |            | 負 債 及 び 資 本         |            |
|-----------|------------|---------------------|------------|
| 科 目       | 金 額        | 科 目                 | 金 額        |
| 流 動 資 産   | 46,651,952 | 固 定 負 債             | 24,593,470 |
| 現 金 ・ 預 金 | 46,651,952 | 引 当 金               | 24,593,470 |
| 未 収 金     | 0          | 流 動 負 債             | 13,767,559 |
|           |            | 未 払 金               | 1,370,066  |
|           |            | 引 当 金               | 6,650,895  |
|           |            | そ の 他 流 動 負 債       | 5,746,598  |
|           |            | 負 債 計               | 38,361,029 |
|           |            | 剰 余 金               | 8,290,923  |
|           |            | 利 益 剰 余 金           | 8,290,923  |
|           |            | 当 期 未 処 分 利 益 剰 余 金 | 8,290,923  |
|           |            | 資 本 計               | 8,290,923  |
| 合 計       | 46,651,952 | 合 計                 | 46,651,952 |

## ウ 令和4年度 中央病院事業貸借対照表(令和5年3月31日現在)

(単位:円)

| 資 産               |                  | 負 債 及 び 資 本         |                  |
|-------------------|------------------|---------------------|------------------|
| 科 目               | 金 額              | 科 目                 | 金 額              |
| 固 定 資 産           | 11,366,372,929   | 固 定 負 債             | 5,033,369,134    |
| 有 形 固 定 資 産       | 11,069,538,608   | 企 業 債               | 2,184,995,891    |
| 土 地               | 180,779,615      | 長 期 リ ー ス 債 務       | 722,410,282      |
| 償 却 資 産           | 30,934,082,606   | 引 当 金               | 2,125,962,961    |
| 減 価 償 却 累 計 額     | △ 20,045,323,613 | 流 動 負 債             | 3,541,664,528    |
| 無 形 固 定 資 産       | 877,700          | 企 業 債               | 956,303,342      |
| 電 話 加 入 権         | 76,000           | 短 期 リ ー ス 債 務       | 251,678,136      |
| そ の 他 無 形 固 定 資 産 | 801,700          | 未 払 金               | 1,687,625,028    |
| 投 資 そ の 他 の 資 産   | 295,956,621      | 引 当 金               | 559,575,146      |
| 長 期 前 払 消 費 税     | 295,956,621      | そ の 他 流 動 負 債       | 86,482,876       |
| 流 動 資 産           | 8,706,082,825    | 繰 延 収 益             | 3,307,021,753    |
| 現 金 ・ 預 金         | 4,888,272,182    | 長 期 前 受 金           | 13,546,806,799   |
| 未 収 金             | 3,844,722,200    | 収 益 化 累 計 額         | △ 10,239,785,046 |
| 貸 倒 引 当 金         | △ 64,910,309     | 負 債 計               | 11,882,055,415   |
| 貯 蔵 品             | 37,998,752       | 資 本 金               | 5,065,596,198    |
|                   |                  | 剰 余 金               | 3,124,804,141    |
|                   |                  | 資 本 剰 余 金           | 202,134,615      |
|                   |                  | 受 贈 財 産 評 価 額       | 202,134,615      |
|                   |                  | 利 益 剰 余 金           | 2,922,669,526    |
|                   |                  | 減 債 積 立 金           | 1,493,579,209    |
|                   |                  | 当 期 未 処 分 利 益 剰 余 金 | 1,429,090,317    |
|                   |                  | 資 本 計               | 8,190,400,339    |
| 合 計               | 20,072,455,754   | 合 計                 | 20,072,455,754   |

※減価償却累計額及び収益化累計額は上期分として推定される額を加えてある。

エ 令和4年度 こころの医療センター事業貸借対照表（令和5年3月31日現在）

（単位：円）

| 資 産               |                 | 負 債 及 び 資 本         |                 |
|-------------------|-----------------|---------------------|-----------------|
| 科 目               | 金 額             | 科 目                 | 金 額             |
| 固 定 資 産           | 3,459,126,755   | 固 定 負 債             | 3,054,947,478   |
| 有 形 固 定 資 産       | 3,422,757,870   | 企 業 債               | 2,507,082,445   |
| 土 地               | 6,510,735       | 長 期 リ ー ス 債 務       | 11,044,218      |
| 償 却 資 産           | 8,206,386,679   | 引 当 金               | 536,820,815     |
| 減 価 償 却 累 計 額     | △ 4,790,139,544 | 流 動 負 債             | 692,136,664     |
| 無 形 固 定 資 産       | 10,380,918      | 企 業 債               | 195,620,972     |
| 電 話 加 入 権         | 38,000          | 短 期 リ ー ス 債 務       | 6,422,802       |
| そ の 他 無 形 固 定 資 産 | 10,342,918      | 未 払 金               | 338,072,725     |
| 投 資 そ の 他 の 資 産   | 25,987,967      | 引 当 金               | 137,001,000     |
| 長 期 前 払 消 費 税     | 25,987,967      | そ の 他 流 動 負 債       | 15,019,165      |
| 流 動 資 産           | 1,955,680,645   | 繰 延 収 益             | 906,731,373     |
| 現 金 ・ 預 金         | 1,502,592,482   | 長 期 前 受 金           | 2,353,713,010   |
| 未 収 金             | 473,406,906     | 収 益 化 累 計 額         | △ 1,446,981,637 |
| 貸 倒 引 当 金         | △ 27,840,666    | 負 債 計               | 4,653,815,515   |
| 貯 蔵 品             | 7,521,923       | 資 本 金               | 3,852,950,648   |
|                   |                 | 剰 余 金               | △ 3,091,958,763 |
|                   |                 | 利 益 剰 余 金           | △ 3,091,958,763 |
|                   |                 | 当 期 未 処 分 利 益 剰 余 金 | △ 3,091,958,763 |
|                   |                 | 資 本 計               | 760,991,885     |
| 合 計               | 5,414,807,400   | 合 計                 | 5,414,807,400   |

オ 令和4年度 こども病院事業貸借対照表（令和5年3月31日現在）

（単位：円）

| 資 産             |                 | 負 債 及 び 資 本         |                 |
|-----------------|-----------------|---------------------|-----------------|
| 科 目             | 金 額             | 科 目                 | 金 額             |
| 固 定 資 産         | 5,155,576,817   | 固 定 負 債             | 995,610,895     |
| 有 形 固 定 資 産     | 5,077,374,056   | 企 業 債               | 974,268,107     |
| 土 地             | 1,259,996,000   | 引 当 金               | 21,342,788      |
| 償 却 資 産         | 12,317,416,427  | 流 動 負 債             | 581,881,824     |
| 減 価 償 却 累 計 額   | △ 8,500,038,371 | 企 業 債               | 473,418,330     |
| 無 形 固 定 資 産     | 28,000          | 未 払 金               | 88,712,839      |
| 電 話 加 入 権       | 28,000          | 引 当 金               | 16,881,333      |
| 投 資 そ の 他 の 資 産 | 78,174,761      | そ の 他 流 動 負 債       | 2,869,322       |
| 長 期 前 払 消 費 税   | 78,174,761      | 繰 延 収 益             | 381,882,425     |
| 流 動 資 産         | 3,718,107,503   | 長 期 前 受 金           | 2,171,576,371   |
| 現 金 ・ 預 金       | 2,360,033,331   | 収 益 化 累 計 額         | △ 1,789,693,946 |
| 未 収 金           | 1,359,751,492   | 負 債 計               | 1,959,375,144   |
| 貸 倒 引 当 金       | △ 1,677,320     | 資 本 金               | 5,007,101,073   |
|                 |                 | 剰 余 金               | 1,907,208,103   |
|                 |                 | 利 益 剰 余 金           | 1,907,208,103   |
|                 |                 | 減 債 積 立 金           | 626,733,239     |
|                 |                 | 利 益 積 立 金           | 570,666,174     |
|                 |                 | 当 期 未 処 分 利 益 剰 余 金 | 709,808,690     |
|                 |                 | 資 本 計               | 6,914,309,176   |
| 合 計             | 8,873,684,320   | 合 計                 | 8,873,684,320   |

## 2 令和5年度茨城県病院事業の経営方針及び概要

### (1) 令和5年度の経営方針

県立病院の経営に当たっては、更なる合理化、効率化を進めるとともに、政策医療を中心に安全・安心な質の高い医療を提供し、県民の信頼と期待に応えられる県立病院づくりを目指す。

中央病院は、全県を対象とした質の高い医療を提供する総合病院として、都道府県がん診療連携拠点病院としての機能を積極的に果たし、がん治療を推進するとともに、増築した救急センターを活用して、引き続き、県北・県央地域の救急医療体制において中核的な役割を担うほか、へき地医療、結核医療、災害医療などの政策医療の提供に努める。

こころの医療センターは、本県における精神医療の基幹病院として、精神障害に係る診断治療から社会復帰までの一環した医療を提供するとともに、政策医療として求められている精神科救急医療や児童・思春期医療、薬物中毒医療、身体合併症医療、更には医療観察法に基づく鑑定入院、指定入院患者及び指定通院患者の受け入れに努める。

こども病院は、県内唯一の小児専門病院として、低出生体重児・新生児及び乳幼児の重篤・難治患者への対応や小児心臓血管外科による心臓開心術など、高度・専門医療のほか、小児救急医療拠点病院として小児救急医療の提供に努める。

### (2) 業務の予定量

#### ア 中央病院事業

##### ① 病床数

|       |      |
|-------|------|
| 一般病床数 | 475床 |
| 結核病床数 | 25床  |
| 計     | 500床 |

##### ② 患者数

|    |      |      |    |          |
|----|------|------|----|----------|
| 入院 | 1日平均 | 388人 | 年間 | 141,990人 |
| 外来 | 1日平均 | 941人 | 年間 | 228,560人 |

#### イ こころの医療センター事業

##### ① 病床数

|       |                  |
|-------|------------------|
| 精神病床数 | 537床（稼働病床数 276床） |
|-------|------------------|

##### ② 患者数

|    |      |      |    |         |
|----|------|------|----|---------|
| 入院 | 1日平均 | 224人 | 年間 | 82,130人 |
| 外来 | 1日平均 | 306人 | 年間 | 74,358人 |

#### ウ こども病院事業

##### ① 病床数

|       |      |
|-------|------|
| 一般病床数 | 115床 |
|-------|------|

##### ② 患者数

|    |      |      |    |         |
|----|------|------|----|---------|
| 入院 | 1日平均 | 103人 | 年間 | 37,698人 |
| 外来 | 1日平均 | 221人 | 年間 | 53,718人 |

## (3) 予算の概要

令和5年度 茨城県病院事業会計予算概要

収益的収入及び支出

## 収 入

| 款                | 項           | 予 定 額         | 備 考 |
|------------------|-------------|---------------|-----|
| 1 本 庁 事 業 収 益    |             | 121,860 千円    |     |
|                  | 1 医 業 外 収 益 | 121,860 千円    |     |
| 2 中央病院事業収益       |             | 20,777,550 千円 |     |
|                  | 1 医 業 収 益   | 16,243,903 千円 |     |
|                  | 2 医 業 外 収 益 | 4,523,647 千円  |     |
|                  | 3 特 別 利 益   | 10,000 千円     |     |
| 3 こころの医療センター事業収益 |             | 4,153,669 千円  |     |
|                  | 1 医 業 収 益   | 3,132,235 千円  |     |
|                  | 2 医 業 外 収 益 | 1,020,434 千円  |     |
|                  | 3 特 別 利 益   | 1,000 千円      |     |
| 4 こども病院事業収益      |             | 1,346,988 千円  |     |
|                  | 1 医 業 収 益   | 43,205 千円     |     |
|                  | 2 医 業 外 収 益 | 1,302,783 千円  |     |
|                  | 3 特 別 利 益   | 1,000 千円      |     |
| 収 入 合 計          |             | 26,400,067 千円 |     |

## 支 出

| 款                | 項           | 予 定 額         | 備 考 |
|------------------|-------------|---------------|-----|
| 1 本 庁 事 業 費 用    |             | 121,860 千円    |     |
|                  | 1 医 業 費 用   | 121,855 千円    |     |
|                  | 2 医 業 外 費 用 | 5 千円          |     |
| 2 中央病院事業費用       |             | 20,766,840 千円 |     |
|                  | 1 医 業 費 用   | 20,498,179 千円 |     |
|                  | 2 医 業 外 費 用 | 248,661 千円    |     |
|                  | 3 特 別 損 失   | 10,000 千円     |     |
|                  | 4 予 備 費     | 10,000 千円     |     |
| 3 こころの医療センター事業費用 |             | 4,124,682 千円  |     |
|                  | 1 医 業 費 用   | 4,040,413 千円  |     |
|                  | 2 医 業 外 費 用 | 77,269 千円     |     |
|                  | 3 特 別 損 失   | 6,000 千円      |     |
|                  | 4 予 備 費     | 1,000 千円      |     |
| 4 こども病院事業費用      |             | 1,257,507 千円  |     |
|                  | 1 医 業 費 用   | 1,180,072 千円  |     |
|                  | 2 医 業 外 費 用 | 75,435 千円     |     |
|                  | 3 特 別 損 失   | 1,000 千円      |     |
|                  | 4 予 備 費     | 1,000 千円      |     |
| 支 出 合 計          |             | 26,270,889 千円 |     |

資本的収入及び支出

収 入

| 款                 | 項           | 予 定 額        | 備 考 |
|-------------------|-------------|--------------|-----|
| 1 中央病院資本的収入       |             | 1,059,895 千円 |     |
|                   | 1 企 業 債     | 519,600 千円   |     |
|                   | 2 負 担 金     | 530,295 千円   |     |
|                   | 3 諸 収 入     | 10,000 千円    |     |
| 2 こころの医療センター資本的収入 |             | 222,811 千円   |     |
|                   | 1 企 業 債     | 125,000 千円   |     |
|                   | 2 負 担 金     | 97,811 千円    |     |
| 3 こども病院資本的収入      |             | 616,926 千円   |     |
|                   | 1 企 業 債     | 330,100 千円   |     |
|                   | 2 負 担 金     | 270,136 千円   |     |
|                   | 3 国 庫 補 助 金 | 16,690 千円    |     |
| 収 入 合 計           |             | 1,899,632 千円 |     |

支 出

| 款                 | 項           | 予 定 額        | 備 考 |
|-------------------|-------------|--------------|-----|
| 1 中央病院資本的支出       |             | 1,811,017 千円 |     |
|                   | 1 建 設 改 良 費 | 854,713 千円   |     |
|                   | 2 償 還 金     | 956,304 千円   |     |
| 2 こころの医療センター資本的支出 |             | 327,328 千円   |     |
|                   | 1 建 設 改 良 費 | 131,527 千円   |     |
|                   | 2 償 還 金     | 195,621 千円   |     |
|                   | 3 投 資       | 180 千円       |     |
| 3 こども病院資本的支出      |             | 820,684 千円   |     |
|                   | 1 建 設 改 良 費 | 346,865 千円   |     |
|                   | 2 償 還 金     | 473,819 千円   |     |
| 支 出 合 計           |             | 2,959,029 千円 |     |

## 第2 茨城県水道事業、工業用水道事業及び地域振興事業

### 1 業務状況

#### (1) 水道事業

##### ア 概況

本事業は、安定的な水道用水の供給体制を確立するため、県南西広域水道、鹿行広域水道及び県中央広域水道の3事業を行っている。

県南西広域水道は、令和2年4月1日に県南広域水道と県西広域水道が事業統合し、土浦市外18市町村1企業団に対し、計画1日最大給水量386,075立方メートルの水道用水を供給するものである。令和2年4月から、計画どおり1日最大給水量386,075立方メートルの施設能力で供給しており、令和4年度下半期の用水供給量は51,927,516立方メートルとなっている。

なお、統合前の県南広域水道における令和4年度下半期の用水供給量は、39,851,203立方メートルで、前年同期の40,321,715立方メートルに比し、1.2パーセントの減となっている。

また、統合前の県西広域水道における令和4年度下半期の用水供給量は、12,076,313立方メートルで、前年同期の11,954,020立方メートルに比し、1.0パーセントの増となっている。

鹿行広域水道は、鹿嶋市外4市に対し、計画1日最大給水量108,000立方メートルの水道用水を供給するものである。平成26年4月から、計画どおり1日最大給水量108,000立方メートルの施設能力で供給しており、令和4年度下半期の用水供給量は11,420,166立方メートルで、前年同期の11,122,367立方メートルに比し、2.7パーセントの増となっている。

県中央広域水道は、水戸市外9市町村1企業団に対し、計画1日最大給水量240,000立方メートルの水道用水を供給するものである。現在のところ1日最大給水量78,000立方メートルの施設能力で供給しており、令和4年度下半期の用水供給量は6,894,439立方メートルで、前年同期7,097,522立方メートルに比し、2.9パーセントの減となっている。

##### イ 職員数（令和5年3月31日現在）

（単位：人）

| 区 分     | 経 営 | 建 設 | 計   |
|---------|-----|-----|-----|
| 企業局（本局） | 17  | 5   | 22  |
| 事 務 所   | 105 | 10  | 115 |
| 計       | 122 | 15  | 137 |



ウ 固定資産（令和5年3月31日現在）

（単位：円）

| 資 産 の 種 類                            |                   | 金 額             |
|--------------------------------------|-------------------|-----------------|
| 有<br>形<br>固<br>定<br>資<br>産           | 土 地               | 9,014,519,749   |
|                                      | 建 物               | 10,789,126,164  |
|                                      | 構 築 物             | 78,601,478,111  |
|                                      | 機 械 及 び 装 置       | 30,371,469,510  |
|                                      | 車 両 運 搬 具         | 2,550,680       |
|                                      | 工 具 器 具 及 び 備 品   | 80,525,514      |
|                                      | リ ー ス 資 産         | 17,324,095      |
|                                      | 建 設 仮 勘 定         | 71,783,868,964  |
|                                      | 計                 | 200,660,862,787 |
| 無<br>形<br>固<br>定<br>資<br>産           | 電 話 加 入 権         | 87,000          |
|                                      | ダ ム 使 用 権         | 58,250,081,919  |
|                                      | 施 設 利 用 権         | 58,362,182      |
|                                      | そ の 他 無 形 固 定 資 産 | 5,712,380       |
|                                      | 計                 | 58,314,243,481  |
| 投<br>資<br>の<br>資<br>産<br>そ<br>の<br>他 | 長 期 貸 付 金         | 1,651,907,500   |
|                                      | そ の 他 投 資         | 8,336,250       |
|                                      | 計                 | 1,660,243,750   |
| 固 定 資 産 合 計                          |                   | 260,635,350,018 |

エ 企業債及び長期借入金（令和5年3月31日現在）

（単位：円）

| 区分    | 借入先        | 前期末残高          | 今 期           |               | 今期末残高          | 備 考  |
|-------|------------|----------------|---------------|---------------|----------------|------|
|       |            |                | 借入額           | 償還(返済)額       |                |      |
| 企業債   | 財政融資資金     | 18,286,150,049 | —             | 801,723,942   | 17,484,426,107 |      |
|       | 地方公共団体金融機構 | 16,841,251,054 | 422,700,000   | 709,336,233   | 16,554,614,821 |      |
|       | ㈱常陽銀行      | 3,642,106,000  | 550,000,000   | 20,494,000    | 4,171,612,000  |      |
|       | 計          | 38,769,507,103 | 972,700,000   | 1,531,554,175 | 38,210,652,928 |      |
| 長期借入金 | 一般会計       | 3,702,954,712  | 84,553,852    | —             | 3,787,508,564  | 資本勘定 |
|       | 計          | 3,702,954,712  | 84,553,852    | —             | 3,787,508,564  |      |
|       | 合計         | 42,472,461,815 | 1,057,253,852 | 1,531,554,175 | 41,998,161,492 |      |

オ 予算執行状況 ( 令和4年4月1日から  
令和5年3月31日まで )

(単位：円)

| 区分                    | 科目              | 予算額 (A)         | 執行額             |                 |                 | 予算額と執行額との差(A)-(B) |               |       |
|-----------------------|-----------------|-----------------|-----------------|-----------------|-----------------|-------------------|---------------|-------|
|                       |                 |                 | 前期              | 今期              | 計 (B)           |                   |               |       |
| 収益的<br>収入<br>及び<br>支出 | 収入              | 第1款 事業収益        | 19,980,239,000  | 8,972,380,592   | 10,968,193,569  | 19,940,574,161    | 39,664,839    |       |
|                       |                 | 第1項 営業収益        | 17,676,872,000  | 8,810,394,085   | 8,795,485,579   | 17,605,879,664    | 70,992,336    |       |
|                       |                 | 第2項 営業外収益       | 2,260,225,000   | 118,842,367     | 2,133,158,748   | 2,252,001,115     | 8,223,885     |       |
|                       | 第3項 特別利益        | 43,142,000      | 43,144,140      | 39,549,242      | 82,693,382      | △                 | 39,551,382    |       |
|                       | 支出              | 第1款 事業費用        | (6,006,000)     | (-)             | (6,006,000)     | (6,006,000)       | (-)           |       |
|                       |                 | 第1項 営業費用        | 19,064,059,000  | 3,673,766,036   | 13,921,112,052  | 17,594,878,088    | 1,469,180,912 |       |
|                       |                 | 第2項 営業外費用       | (6,006,000)     | (-)             | (6,006,000)     | (6,006,000)       | (-)           |       |
|                       |                 | 第3項 特別損失        | 17,928,608,000  | 3,350,521,422   | 13,290,626,020  | 16,641,147,442    | 1,287,460,558 |       |
|                       |                 | 第4項 予備費         | 1,123,051,000   | 323,244,614     | 623,800,839     | 947,045,453       | 176,005,547   |       |
|                       | 第3項 特別損失        | 400,000         | -               | 6,685,193       | 6,685,193       | △                 | 6,285,193     |       |
| 第4項 予備費               | 12,000,000      | -               | -               | -               | -               | 12,000,000        |               |       |
| 資本的<br>収入<br>及び<br>支出 | 収入              | 第1款 資本的収入       | (613,700,000)   | (-)             | (493,928,000)   | (493,928,000)     | (119,772,000) |       |
|                       |                 | 第1項 国庫補助金       | 4,722,760,000   | 94,610,203      | 2,758,270,079   | 2,852,880,282     | 1,869,879,718 |       |
|                       |                 | 第2項 企業債         | (143,888,000)   | (-)             | (143,888,000)   | (143,888,000)     | (-)           |       |
|                       |                 | 第3項 出資金         | 942,339,000     | -               | 853,178,000     | 853,178,000       | 89,161,000    |       |
|                       |                 | 第4項 負担金         | 2,048,000,000   | -               | 972,700,000     | 972,700,000       | 1,075,300,000 |       |
|                       |                 | 第5項 他会計補助金      | (404,000,000)   | (-)             | (312,000,000)   | (312,000,000)     | (92,000,000)  |       |
|                       |                 | 第6項 長期借入金       | 1,405,000,000   | -               | 748,000,000     | 748,000,000       | 657,000,000   |       |
|                       | 支出              | 第1項 建設改良費       | (65,812,000)    | (-)             | (38,040,000)    | (38,040,000)      | (27,772,000)  |       |
|                       |                 | 第2項 資産購入費       | 121,251,000     | 37,799,000      | 35,232,607      | 73,031,607        | 48,219,393    |       |
|                       |                 | 第3項 償還金         | 113,624,000     | 56,811,203      | 56,811,203      | 113,622,406       | 1,594         |       |
|                       |                 | 第7項 関連事業収入      | 84,754,000      | -               | 84,553,852      | 84,553,852        | 200,148       |       |
|                       |                 | 第1款 資本的支出       | 7,792,000       | -               | 7,794,417       | 7,794,417         | △             | 2,417 |
|                       |                 | 第1項 建設改良費       | (2,974,454,000) | (1,102,608,884) | (1,239,875,100) | (2,342,483,984)   | (631,970,016) |       |
| 第2項 資産購入費             | 12,821,499,000  | 2,620,697,305   | 5,903,000,110   | 8,523,697,415   | 4,297,801,585   |                   |               |       |
| 第3項 償還金               | (2,974,454,000) | (1,102,608,884) | (1,239,875,100) | (2,342,483,984) | (631,970,016)   |                   |               |       |
| 第2項 資産購入費             | 9,709,077,000   | 1,084,290,618   | 4,329,501,817   | 5,413,792,435   | 4,295,284,565   |                   |               |       |
| 第3項 償還金               | 66,146,000      | 21,686,842      | 41,944,118      | 63,630,960      | 2,515,040       |                   |               |       |
| 第3項 償還金               | 3,046,276,000   | 1,514,719,845   | 1,531,554,175   | 3,046,274,020   | 1,980           |                   |               |       |

※ ( ) は、地方公営企業法第26条による繰越額を外書きにしてある。

カ 損益計算書及び貸借対照表

(ア) 令和4年度 茨城県水道事業損益計算書

〔令和4年4月1日から  
令和5年3月31日まで〕

(単位：円)

| 借 方                       |                | 貸 方               |                |
|---------------------------|----------------|-------------------|----------------|
| 費 用                       |                | 収 益               |                |
| 科 目                       | 金 額            | 科 目               | 金 額            |
| 営 業 費 用                   | 15,927,685,021 | 営 業 収 益           | 16,005,345,301 |
| 原 水 及 び 浄 水 費             | 5,267,899,304  | 給 水 収 益           | 16,005,345,301 |
| 配 水 費                     | 447,396,499    |                   |                |
| 総 係 費                     | 2,209,441,027  | 営 業 外 収 益         | 2,240,614,093  |
| 減 価 償 却 費                 | 7,976,066,527  | 受 取 利 息 及 び 配 当 金 | 858,516        |
| 資 産 減 耗 費                 | 26,881,664     | 他 会 計 補 助 金       | 124,289,094    |
|                           |                | 受 託 管 理 収 益       | 87,813,599     |
| 営 業 外 費 用                 | 648,397,036    | 長 期 前 受 金 戻 入     | 1,900,957,228  |
| 支 払 利 息 及 び 企 業 債 取 扱 諸 費 | 563,442,113    | 雑 収 益             | 126,695,656    |
| 受 託 管 理 費                 | 81,469,128     |                   |                |
| 雑 支 出                     | 3,485,795      | 特 別 利 益           | 82,693,382     |
|                           |                | 過 年 度 損 益 修 正 益   | 3,109,434      |
| 特 別 損 失                   | 6,685,193      | そ の 他 特 別 利 益     | 79,583,948     |
| 過 年 度 損 益 修 正 損           | 6,685,193      |                   |                |
|                           |                |                   |                |
| 費 用 計                     | 16,582,767,250 | 収 益 計             | 18,328,652,776 |
| 当 期 純 利 益                 | 1,745,885,526  |                   |                |
| 合 計                       | 18,328,652,776 | 合 計               | 18,328,652,776 |

|                             |               |
|-----------------------------|---------------|
| 当 年 度 純 利 益                 | 1,745,885,526 |
| 前 年 度 繰 越 利 益 剰 余 金         | 202,150,000   |
| そ の 他 未 処 分 利 益 剰 余 金 変 動 額 | 3,303,603,800 |
| 当 年 度 未 処 分 利 益 剰 余 金       | 5,251,639,326 |

(4) 令和4年度 茨城県水道事業貸借対照表 (令和5年3月31日現在)

(単位：円)

| 借 方             |                   | 貸 方                   |                  |
|-----------------|-------------------|-----------------------|------------------|
| 資 産             |                   | 負 債 及 び 資 本           |                  |
| 科 目             | 金 額               | 科 目                   | 金 額              |
| 固 定 資 産         | 260,635,350,018   | 固 定 負 債               | 40,545,548,093   |
| 有 形 固 定 資 産     | 200,660,862,787   | 企 業 債                 | 35,327,865,322   |
| 土 地             | 9,014,519,749     | 他 会 計 借 入 金           | 3,787,508,564    |
| 償 却 資 産         | 274,641,829,746   | 長 期 リ ー ス 債 務         | 901,692          |
| 減 価 償 却 累 計 額   | △ 154,779,355,672 | 引 当 金                 | 1,429,272,515    |
| 建 設 仮 勘 定       | 71,783,868,964    | 退 職 給 付 引 当 金         | 893,058,556      |
| 無 形 固 定 資 産     | 58,314,243,481    | 修 繕 引 当 金             | 536,213,959      |
| 投 資 そ の 他 の 資 産 | 1,660,243,750     | 流 動 負 債               | 7,074,477,319    |
| 流 動 資 産         | 25,844,092,972    | 企 業 債                 | 2,882,787,606    |
| 現 金 ・ 預 金       | 23,656,338,944    | 短 期 リ ー ス 債 務         | 17,808,336       |
| 未 収 金           | 2,043,342,886     | 未 払 金                 | 4,098,015,997    |
| 貯 蔵 品           | 143,256,142       | 引 当 金                 | 68,876,603       |
| そ の 他 流 動 資 産   | 1,155,000         | そ の 他 流 動 負 債         | 6,988,777        |
|                 |                   | 繰 延 収 益               | 76,493,040,544   |
|                 |                   | 長 期 前 受 金             | 137,044,156,415  |
|                 |                   | 収 益 化 累 計 額           | △ 60,551,115,871 |
|                 |                   | 負 債 計                 | 124,113,065,956  |
|                 |                   | 資 本 金                 | 153,618,325,037  |
|                 |                   | 剰 余 金                 | 8,748,051,997    |
|                 |                   | 資 本 剰 余 金             | 2,794,688,786    |
|                 |                   | 国 庫 補 助 金             | 1,938,056,371    |
|                 |                   | 他 会 計 補 助 金           | 42,498,048       |
|                 |                   | 工 事 負 担 金             | 666,085,239      |
|                 |                   | 受 贈 財 産 評 価 額         | 34,803,084       |
|                 |                   | 寄 付 金                 | 113,246,044      |
|                 |                   | 利 益 剰 余 金             | 5,953,363,211    |
|                 |                   | 建 設 改 良 積 立 金         | 701,723,885      |
|                 |                   | 当 年 度 未 処 分 利 益 剰 余 金 | 5,251,639,326    |
|                 |                   | 資 本 計                 | 162,366,377,034  |
| 合 計             | 286,479,442,990   | 合 計                   | 286,479,442,990  |

## (2) 工業用水道事業

### ア 概況

本事業は、那珂川工業用水道、鹿島工業用水道、県南西広域工業用水道及び県央広域工業用水道の4事業を実施している。

那珂川工業用水道は、ひたちなか市及び那珂市に立地する6社9事業所に工業用水を供給しており、令和5年3月末における承認水量は、日量72,250立方メートルである。

鹿島工業用水道は、鹿嶋市及び神栖市に立地する65社71事業所に工業用水を供給しており、令和5年3月末における承認水量は、第1期分日量202,277立方メートル、第2期分日量430,165立方メートル、第3期分日量59,470立方メートルである。

県南西広域工業用水道は、土浦市外20市町村に立地している企業及び今後進出する企業の水需要に対応するため、1日最大給水量165,000立方メートルの工業用水を供給する事業である。昭和63年に土浦市外3市村へ一部給水を開始し、以降、順次給水区域を拡大しており、現在、14市2町に立地する127社140事業所に工業用水を供給している。令和5年3月末における承認水量は、日量93,859立方メートルである。

県央広域工業用水道は、ひたちなか市外6市町村に立地している企業及び今後進出する企業の水需要に対応するため、1日最大給水量62,000立方メートルの工業用水を供給する事業である。平成13年10月1日にひたちなか市及び東海村へ一部給水を開始し、以降、順次給水区域を拡大しており、現在、2市1村に立地する13社15事業所に工業用水を供給している。令和5年3月末における承認水量は、日量37,520立方メートルである。

### イ 職員数（令和5年3月31日現在）

（単位：人）

| 区 分     | 経 営 | 建 設 | 計  |
|---------|-----|-----|----|
| 企業局（本局） | 38  | 2   | 40 |
| 事 務 所   | 39  | 7   | 46 |
| 計       | 77  | 9   | 86 |

ウ 固定資産（令和5年3月31日現在）

（単位：円）

| 資 産 の 種 類                            |                 | 金 額             |
|--------------------------------------|-----------------|-----------------|
| 有<br>形<br>固<br>定<br>資<br>産           | 土 地             | 2,738,632,686   |
|                                      | 建 物             | 2,856,883,523   |
|                                      | 構 築 物           | 41,890,918,225  |
|                                      | 機 械 及 び 装 置     | 7,007,459,197   |
|                                      | 車 両 運 搬 具       | 1,738,210       |
|                                      | 船 舶             | 14,070          |
|                                      | 工 具 器 具 及 び 備 品 | 12,375,572      |
|                                      | 建 設 仮 勘 定       | 40,420,948,197  |
|                                      | 計               | 94,928,969,680  |
| 無<br>形<br>固<br>定<br>資<br>産           | 電 話 加 入 権       | 29,000          |
|                                      | ダ ム 使 用 権       | 59,444,865,244  |
|                                      | 施 設 利 用 権       | 29,568,898      |
|                                      | 計               | 59,474,463,142  |
| 投<br>資<br>の<br>資<br>産<br>そ<br>の<br>他 | 基 金             | 4,469,975,704   |
|                                      | そ の 他 投 資       | 22,115,160      |
|                                      | 計               | 4,492,090,864   |
| 固 定 資 産 合 計                          |                 | 158,895,523,686 |

エ 企業債及び長期借入金（令和5年3月31日現在）

（単位：円）

| 区分    | 借入先        | 前期末残高          | 今 期         |               | 今期末残高          | 備 考  |
|-------|------------|----------------|-------------|---------------|----------------|------|
|       |            |                | 借入額         | 償還(返済)額       |                |      |
| 企業債   | 財政融資資金     | 2,394,497,946  | —           | 243,396,770   | 2,151,101,176  |      |
|       | 地方公共団体金融機構 | 9,301,418,920  | 330,100,000 | 410,162,137   | 9,221,356,783  |      |
|       | 常陽銀行ほか2行   | 5,901,959,616  | 529,600,000 | 561,627,616   | 5,869,932,000  |      |
|       | 計          | 17,597,876,482 | 859,700,000 | 1,215,186,523 | 17,242,389,959 |      |
| 長期借入金 | 一般会計       | 7,524,708,612  | —           | 54,566,000    | 7,470,142,612  | 資本勘定 |
|       | 水道事業       | 351,907,500    | —           | —             | 351,907,500    | 資本勘定 |
|       | 小計         | 7,876,616,112  | —           | 54,566,000    | 7,822,050,112  |      |
|       | 一般会計       | 595,741,645    | —           | —             | 595,741,645    | 損益勘定 |
|       | 一般会計       | 10,686,141,683 | —           | 1,808,737     | 10,684,332,946 | 資本勘定 |
|       | 計          | 19,158,499,440 | —           | 56,374,737    | 19,102,124,703 |      |
| 合計    |            | 36,756,375,922 | 859,700,000 | 1,271,561,260 | 36,344,514,662 |      |



オ 予算執行状況 ( 令和4年4月1日から  
令和5年3月31日まで )

(単位：円)

| 区分        | 科目      | 予算額 (A)    | 執行額                              |                                  |                                  | 予算額と執行額との差(A)-(B)                |                                |
|-----------|---------|------------|----------------------------------|----------------------------------|----------------------------------|----------------------------------|--------------------------------|
|           |         |            | 前期                               | 今期                               | 計 (B)                            |                                  |                                |
| 収益的収入及び支出 | 収入      | 第1款 事業収益   | 13,566,595,000                   | 6,197,156,662                    | 7,428,031,307                    | 13,625,187,969                   | △ 58,592,969                   |
|           |         | 第1項 営業収益   | 12,306,615,000                   | 6,182,242,129                    | 6,150,957,435                    | 12,333,199,564                   | △ 26,584,564                   |
|           |         | 第2項 営業外収益  | 1,247,782,000                    | 2,884,649                        | 1,257,842,673                    | 1,260,727,322                    | △ 12,945,322                   |
|           |         | 第3項 特別利益   | 12,198,000                       | 12,029,884                       | 19,231,199                       | 31,261,083                       | △ 19,063,083                   |
|           | 支出      | 第1款 事業費用   | 11,896,186,000                   | 2,146,333,794                    | 9,032,992,347                    | 11,179,326,141                   | 716,859,859                    |
|           |         | 第1項 営業費用   | 11,214,837,000                   | 2,040,907,193                    | 8,535,829,206                    | 10,576,736,399                   | 638,100,601                    |
|           |         | 第2項 営業外費用  | 670,849,000                      | 105,426,601                      | 494,158,719                      | 599,585,320                      | 71,263,680                     |
|           |         | 第3項 特別損失   | 500,000                          | —                                | 3,004,422                        | 3,004,422                        | △ 2,504,422                    |
|           | 第4項 予備費 | 10,000,000 | —                                | —                                | —                                | 10,000,000                       |                                |
| 資本的収入及び支出 | 収入      | 第1款 資本的収入  | (1,535,890,000)<br>3,005,463,000 | (—)<br>243,710,000               | (651,400,000)<br>1,019,569,475   | (651,400,000)<br>1,263,279,475   | (884,490,000)<br>1,742,183,525 |
|           |         | 第1項 国庫補助金  | (457,990,000)<br>599,010,000     | (—)<br>243,710,000               | (—)<br>43,512,000                | (—)<br>287,222,000               | (457,990,000)<br>311,788,000   |
|           |         | 第2項 企業債    | (1,077,900,000)<br>1,038,700,000 | (—)<br>—                         | (651,400,000)<br>208,300,000     | (651,400,000)<br>208,300,000     | (426,500,000)<br>830,400,000   |
|           |         | 第3項 負担金    | 740,525,000                      | —                                | 740,527,504                      | 740,527,504                      | △ 2,504                        |
|           |         | 第4項 関連事業収入 | 27,228,000                       | —                                | 27,229,971                       | 27,229,971                       | △ 1,971                        |
|           |         | 第5項 基金繰入金  | 600,000,000                      | —                                | —                                | —                                | 600,000,000                    |
|           | 支出      | 第1款 資本的支出  | (3,293,077,000)<br>6,539,743,000 | (1,132,028,000)<br>1,437,578,897 | (1,881,851,400)<br>2,583,155,799 | (3,013,879,400)<br>4,020,734,696 | (279,197,600)<br>2,519,008,304 |
|           |         | 第1項 建設改良費  | (3,293,077,000)<br>3,974,315,000 | (1,132,028,000)<br>227,410,968   | (1,881,851,400)<br>1,228,647,574 | (3,013,879,400)<br>1,456,058,542 | (279,197,600)<br>2,518,256,458 |
|           |         | 第2項 資産購入費  | 5,021,000                        | 1,034,778                        | 3,237,810                        | 4,272,588                        | 748,412                        |
|           |         | 第3項 償還金    | 2,480,697,000                    | 1,209,133,151                    | 1,271,561,260                    | 2,480,694,411                    | 2,589                          |
|           |         | 第4項 負担金返還金 | 5,000                            | —                                | 4,998                            | 4,998                            | 2                              |
|           |         | 第5項 基金積立金  | 79,705,000                       | —                                | 79,704,157                       | 79,704,157                       | 843                            |

※ ( ) は、地方公営企業法第26条による繰越額を外書きにしてある。

カ 損益計算書及び貸借対照表

(7) 令和4年度 茨城県工業用水道事業損益計算書

（令和4年4月1日から  
令和5年3月31日まで）

(単位：円)

| 借 方           |                | 貸 方       |                |
|---------------|----------------|-----------|----------------|
| 費 用           |                | 収 益       |                |
| 科 目           | 金 額            | 科 目       | 金 額            |
| 営 業 費 用       | 10,160,707,844 | 営 業 収 益   | 11,214,541,501 |
| 原水及び浄水費       | 3,340,905,358  | 給水収益      | 11,191,654,701 |
| 配水費           | 158,998,883    | その他の営業収益  | 22,886,800     |
| 総係費           | 1,287,798,738  |           |                |
| 減価償却費         | 5,346,462,053  | 営 業 外 収 益 | 1,246,278,101  |
| 資産減耗費         | 26,542,812     | 受取利息及び配当金 | 2,361,378      |
|               |                | 他会計補助金    | 45,111,454     |
| 営 業 外 費 用     | 208,937,571    | 長期前受金戻入   | 1,194,358,533  |
| 支払利息及び企業債取扱諸費 | 162,060,641    | 雑 収 益     | 4,446,736      |
| 負担金           | 41,031,930     |           |                |
| 雑 支 出         | 5,845,000      | 特 別 利 益   | 29,677,166     |
|               |                | 過年度損益修正益  | 2,564,927      |
| 特 別 損 失       | 3,004,422      | その他特別利益   | 27,112,239     |
| 過年度損益修正損      | 3,004,422      |           |                |
|               |                |           |                |
| 費 用 計         | 10,372,649,837 | 収 益 計     | 12,490,496,768 |
| 当 期 純 利 益     | 2,117,846,931  |           |                |
| 合 計           | 12,490,496,768 | 合 計       | 12,490,496,768 |

|                |               |
|----------------|---------------|
| 当 年 度 純 利 益    | 2,117,846,931 |
| 前年度繰越利益剰余金     | 0             |
| その他未処分利益剰余金変動額 | 2,007,969,065 |
| 当年度未処分利益剰余金    | 4,125,815,996 |

## (4) 令和4年度 茨城県工業用水道事業貸借対照表 (令和5年3月31日現在)

(単位:円)

| 借 方             |                  | 貸 方                   |                  |
|-----------------|------------------|-----------------------|------------------|
| 資 産             |                  | 負 債 及 び 資 本           |                  |
| 科 目             | 金 額              | 科 目                   | 金 額              |
| 固 定 資 産         | 158,895,523,686  | 固 定 負 債               | 23,498,435,701   |
| 有 形 固 定 資 産     | 94,928,969,680   | 企 業 債                 | 15,172,941,819   |
| 土 地             | 2,738,632,686    | 他 会 計 借 入 金           | 7,822,050,112    |
| 償 却 資 産         | 134,220,415,998  | 引 当 金                 | 503,443,770      |
| 減 価 償 却 累 計 額   | △ 82,451,027,201 | 退 職 給 付 引 当 金         | 503,443,770      |
| 建 設 仮 勘 定       | 40,420,948,197   | 流 動 負 債               | 14,833,564,692   |
| 無 形 固 定 資 産     | 59,474,463,142   | 企 業 債                 | 2,069,448,140    |
| 投 資 そ の 他 の 資 産 | 4,492,090,864    | 未 払 金                 | 1,433,093,598    |
| 流 動 資 産         | 35,069,883,533   | 引 当 金                 | 48,095,325       |
| 現 金 ・ 預 金       | 16,828,000,460   | そ の 他 流 動 負 債         | 11,282,927,629   |
| 未 収 金           | 2,629,660,230    | 繰 延 収 益               | 36,175,764,972   |
| 貸 倒 引 当 金       | △ 1,605,575      | 長 期 前 受 金             | 74,400,807,093   |
| 貯 蔵 品           | 132,723,388      | 収 益 化 累 計 額           | △ 38,225,042,121 |
| そ の 他 流 動 資 産   | 15,481,105,030   | 負 債 計                 | 74,507,765,365   |
|                 |                  | 資 本 金                 | 108,126,696,660  |
|                 |                  | 剰 余 金                 | 11,330,945,194   |
|                 |                  | 資 本 剰 余 金             | 5,458,182,236    |
|                 |                  | 国 庫 補 助 金             | 1,016,824,386    |
|                 |                  | 国 庫 委 託 金             | 5,240,000        |
|                 |                  | 他 会 計 補 助 金           | 9,013,286        |
|                 |                  | 工 事 負 担 金             | 4,310,015,040    |
|                 |                  | 受 贈 財 産 評 価 額         | 4,175,637        |
|                 |                  | そ の 他 資 本 剰 余 金       | 112,913,887      |
|                 |                  | 利 益 剰 余 金             | 5,872,762,958    |
|                 |                  | 建 設 改 良 積 立 金         | 1,746,946,962    |
|                 |                  | 当 年 度 未 処 分 利 益 剰 余 金 | 4,125,815,996    |
|                 |                  | 資 本 計                 | 119,457,641,854  |
|                 |                  |                       |                  |
|                 |                  |                       |                  |
| 合 計             | 193,965,407,219  | 合 計                   | 193,965,407,219  |

### (3) 地域振興事業

#### ア 概況

##### ○ 土地造成事業

###### a 阿見東部土地造成事業

阿見町において、平成9年度に、「土浦・阿見都市計画事業阿見東部工業団地造成事業」の認可を受け（平成9年10月21日付け告示）、平成14年度に造成工事が完了した（平成15年1月30日完了公告）。

平成13年度から分譲を開始し、平成29年度までに分譲（賃貸を含む）が完了している。

###### ・事業の概要

|      |                                        |
|------|----------------------------------------|
| 団地名  | 阿見東部工業団地                               |
| 地区   | 阿見町星の里地内                               |
| 面積   | 64.7ha（工場敷地面積 47.3ha）                  |
| 事業手法 | 首都圏の近郊整備地帯及び都市開発区域の整備に関する法律による工業団地造成事業 |

###### ・土地分譲の状況

|              |                 |
|--------------|-----------------|
| 分譲開始         | 平成13年度          |
| 分譲済面積（賃貸を含む） | 47.3 ha（全面積を分譲） |

###### b 稲敷土地造成事業

茨城県から稲敷市にある江戸崎工業団地を事業承継した（平成22年1月1日）。

平成23年度から分譲を開始し、平成29年度までに造成済画地の分譲が完了している。

未造成となっていた第5号画地（7.6 ha）については、令和4年1月24日に進出予定事業者と土地売買契約を締結し、これにより江戸崎工業団地の分譲が完了した。現在、引き渡しに向け、造成工事を実施している。

###### ・事業の概要

|      |                       |
|------|-----------------------|
| 団地名  | 江戸崎工業団地               |
| 地区   | 稲敷市江戸崎みらい地内           |
| 面積   | 43.0ha（工場敷地面積 29.4ha） |
| 事業手法 | 県による開発行為              |

###### ・土地分譲の状況

|       |                |
|-------|----------------|
| 分譲開始  | 平成23年度         |
| 分譲済面積 | 29.4ha（全面積を分譲） |

c つくばみらい福岡地区土地造成事業

つくばみらい市において、造成工事を実施している。

・事業の概要

団地名 圏央道インターパークつくばみらい  
 地区 つくばみらい市福岡工業団地地内  
 面積 70.3ha（工場敷地面積 59.4 ha）  
 事業手法 県による開発行為

・土地分譲の状況

分譲開始 令和4年度  
 分譲済面積 38.5ha（4区画を分譲）

d 坂東山地区土地造成事業

坂東市において、測量、設計、用地取得を実施している。

・事業の概要

団地名 フロンティアパーク坂東  
 地区 坂東市山・逆井・生子・生子新田・菅谷地内  
 面積 71.9ha（工場敷地面積 59.3 ha）  
 事業手法 県による開発行為

イ 職員数（令和5年3月31日現在）

（単位：人）

| 区 分     | 経 営 | 建 設 | 計 |
|---------|-----|-----|---|
| 企業局（本局） | 2   | 3   | 5 |
| 事 務 所   | —   | —   | — |
| 計       | 2   | 3   | 5 |

ウ 企業債及び長期借入金（令和5年3月31日現在）

（単位：円）

| 区分    | 借入先       | 前期末残高          | 今 期           |               | 今期末残高          | 備 考 |
|-------|-----------|----------------|---------------|---------------|----------------|-----|
|       |           |                | 借入額           | 償還(返済)額       |                |     |
| 企業債   | 株式会社 常陽銀行 | 7,097,000,000  | 5,123,000,000 | —             | 12,220,000,000 |     |
|       | 計         | 7,097,000,000  | 5,123,000,000 | —             | 12,220,000,000 |     |
| 長期借入金 | 水道事業      | 1,300,000,000  | —             | —             | 1,300,000,000  |     |
|       | 計         | 1,300,000,000  | —             | —             | 1,300,000,000  |     |
| 一時借入金 | 水道事業      | 3,000,000,000  | —             | 3,000,000,000 | —              |     |
|       | 工業用水道事業   | 3,000,000,000  | —             | 3,000,000,000 | —              |     |
|       | 計         | 6,000,000,000  | —             | 6,000,000,000 | —              |     |
| 合 計   |           | 14,397,000,000 | 5,123,000,000 | 6,000,000,000 | 13,520,000,000 |     |

エ 予算執行状況（ 令和4年4月1日から  
令和5年3月31日まで ）

(単位：円)

| 区分        | 科目                                | 予算額 (A)                           | 執行額                              |                                  |                                   | 予算額と執行額との差(A)-(B)                 |
|-----------|-----------------------------------|-----------------------------------|----------------------------------|----------------------------------|-----------------------------------|-----------------------------------|
|           |                                   |                                   | 前期                               | 今期                               | 計 (B)                             |                                   |
| 収益的収入及び支出 | 取                                 |                                   |                                  |                                  |                                   |                                   |
|           | 第1款 土地造成事業収益                      | 44,103,000                        | 47,385,723                       | △ 3,279,488                      | 44,106,235                        | △ 3,235                           |
|           | 第1項 営業収益                          | 43,944,000                        | 47,249,528                       | △ 3,304,114                      | 43,945,414                        | △ 1,414                           |
|           | 第2項 営業外収益                         | 159,000                           | 136,195                          | 24,626                           | 160,821                           | △ 1,821                           |
|           | 支                                 |                                   |                                  |                                  |                                   |                                   |
|           | 第1款 土地造成事業費用                      | 130,794,000                       | 15,955,274                       | 70,134,323                       | 86,089,597                        | 44,704,403                        |
|           | 第1項 営業費用                          | 38,527,000                        | 15,896,614                       | 12,245,613                       | 28,142,227                        | 10,384,773                        |
|           | 第2項 営業外費用                         | 89,967,000                        | 58,660                           | 57,888,710                       | 57,947,370                        | 32,019,630                        |
| 出         |                                   |                                   |                                  |                                  |                                   |                                   |
| 第3項 特別損失  | 300,000                           | —                                 | —                                | —                                | 300,000                           |                                   |
| 第4項 予備費   | 2,000,000                         | —                                 | —                                | —                                | 2,000,000                         |                                   |
| 資本的収入及び支出 | 取                                 |                                   |                                  |                                  |                                   |                                   |
|           | 第1款 土地造成事業資本的収入                   | (5,056,100,000)<br>13,108,717,000 | (—)<br>613,500                   | (2,319,200,000)<br>3,143,800,000 | (2,319,200,000)<br>3,144,413,500  | (2,736,900,000)<br>9,964,303,500  |
|           | 第1項 企業債                           | (5,056,100,000)<br>12,288,100,000 | (—)<br>—                         | (2,319,200,000)<br>2,803,800,000 | (2,319,200,000)<br>2,803,800,000  | (2,736,900,000)<br>9,484,300,000  |
|           | 第2項 受託工事収入                        | 617,500,000                       | —                                | 137,495,245                      | 137,495,245                       | 480,004,755                       |
|           | 第3項 関連事業収入                        | 203,117,000                       | 613,500                          | 202,504,755                      | 203,118,255                       | △ 1,255                           |
|           | 支                                 |                                   |                                  |                                  |                                   |                                   |
|           | 第1款 土地造成事業資本的支出                   | (5,418,984,000)<br>14,344,977,000 | (2,613,202,000)<br>3,363,847,738 | (△ 75,131,120)<br>211,259,607    | (2,538,070,880)<br>3,575,107,345  | (2,880,913,120)<br>10,769,869,655 |
|           | 出                                 |                                   |                                  |                                  |                                   |                                   |
| 第1項 土地造成費 | (5,418,984,000)<br>14,344,977,000 | (2,613,202,000)<br>3,363,847,738  | (△ 75,131,120)<br>211,259,607    | (2,538,070,880)<br>3,575,107,345 | (2,880,913,120)<br>10,769,869,655 |                                   |

※ ( ) は、地方公営企業法第26条による繰越額を外書きにしてある。

オ 損益計算書及び貸借対照表

(7) 令和4年度 茨城県地域振興事業損益計算書

〔令和4年4月1日から  
令和5年3月31日まで〕

(単位：円)

| 借 方           |            | 貸 方             |            |
|---------------|------------|-----------------|------------|
| 費 用           |            | 収 益             |            |
| 科 目           | 金 額        | 科 目             | 金 額        |
| 営 業 費 用       | 27,912,158 | 営 業 収 益         | 43,945,414 |
| 一 般 管 理 費     | 27,912,158 | そ の 他 の 営 業 収 益 | 43,945,414 |
|               |            |                 |            |
| 営 業 外 費 用     | 51,927,739 | 営 業 外 収 益       | 160,938    |
| 支払利息及び企業債取扱諸費 | 117,000    | 受取利息及び配当金       | 23,269     |
| 負 担 金         | 48,122,018 | 雑 収 益           | 137,669    |
| 雑 支 出         | 3,688,721  |                 |            |
|               |            |                 |            |
| 費 用 計         | 79,839,897 | 収 益 計           | 44,106,352 |
|               |            | 当 期 純 損 失       | 35,733,545 |
| 合 計           | 79,839,897 | 合 計             | 79,839,897 |

|                      |             |
|----------------------|-------------|
| 当期純利益（△純損失）△         | 35,733,545  |
| 前年度繰越利益剰余（△欠損金）△     | 362,359,254 |
| その他未処分利益剰余金変動額       | 238,232,081 |
| 当期末処分利益剰余金（△未処理欠損金）△ | 159,860,718 |



## (4) 令和4年度 茨城県地域振興事業貸借対照表 (令和5年3月31日現在)

(単位：円)

| 借 方           |                | 貸 方                 |                |
|---------------|----------------|---------------------|----------------|
| 資 産           |                | 負 債 及 び 資 本         |                |
| 科 目           | 金 額            | 科 目                 | 金 額            |
| 土 地 造 成       | 14,267,298,051 | 固 定 負 債             | 13,537,399,410 |
| 分 譲 土 地       | 1,114,800,000  | 企 業 債               | 12,220,000,000 |
| 土 地 造 成 勘 定   | 13,152,498,051 | 他 会 計 借 入 金         | 1,300,000,000  |
| 流 動 資 産       | 5,323,689,056  | 引 当 金               | 17,399,410     |
| 現 金 ・ 預 金     | 1,580,547,333  | 退 職 給 付 引 当 金       | 17,399,410     |
| 未 収 金         | 3,743,087,323  | 流 動 負 債             | 4,414,035,098  |
| そ の 他 流 動 資 産 | 54,400         | 未 払 金               | 1,126,491,556  |
|               |                | 引 当 金               | 2,713,017      |
|               |                | そ の 他 流 動 負 債       | 3,284,830,525  |
|               |                | 負 債 計               | 17,951,434,508 |
|               |                | 資 本 金               | 1,603,988,242  |
|               |                | 剰 余 金               | 35,564,357     |
|               |                | 資 本 剰 余 金           | 195,425,075    |
|               |                | 国 庫 補 助 金           | 20,727,000     |
|               |                | 他 会 計 補 助 金         | 95,000,000     |
|               |                | 受 贈 財 産 評 価 額       | 79,698,075     |
|               |                | 利 益 剰 余 金           | △ 159,860,718  |
|               |                | 当期末処分利益剰余金(△未処理欠損金) | △ 159,860,718  |
|               |                | 資 本 計               | 1,639,552,599  |
| 合 計           | 19,590,987,107 | 合 計                 | 19,590,987,107 |

## 2 令和5年度における水道事業、工業用水道事業及び地域振興事業の経営方針と概要

### (1) 令和5年度の経営方針

企業局は、「経済性の発揮」と「公共の福祉増進」の2つの地方公営企業法の原則のもと、

- 1 安全で安心な水を安定的・継続的に供給すること
- 2 時代のニーズに即した事業を実施すること
- 3 公営企業として常に健全経営をめざすこと

の3つを経営の基本とし、水道事業、工業用水道事業及び地域振興事業を通じて、県勢発展の一翼を担う。

#### ア 水道事業

県民が健康で快適な生活を送るために安全で安心な水道水を安定供給できるよう、水質管理体制を充実し適切な水質検査を実施するとともに、効率的な水供給体制の整備を推進し、経営基盤の強化を図る。

令和5年度は、霞ヶ浦浄水場の高度浄水処理施設の整備を継続するとともに、県南西広域水道用水供給事業の水供給体制の整備を推進する。

#### イ 工業用水道事業

県土の発展を支える産業活動の基盤である工業用水を効率的、安定的に供給すべく、水需要の動向を踏まえ事業を計画的に推進する。

令和5年度は、管路更新（耐震化）を行うとともに、工業用水道料金の優遇措置等を活用し契約水量の増加に努め、経営基盤の強化を図る。

#### ウ 地域振興事業

本県の優れた立地条件を生かし県土の均衡ある発展に資するため、阿見東部土地造成事業、稲敷土地造成事業、つくばみらい福岡地区土地造成事業、坂東山地区土地造成事業及びひたちなか地区土地造成事業を推進する。

令和5年度は、江戸崎工業団地第5号画地の造成工事、圏央道インターパークつくばみらいの造成工事及び分譲、フロンティアパーク坂東の造成工事及び分譲、ひたちなか地区における工業団地の整備に取り組む。

(2) 業務の予定量

ア 水道事業

|         |                            |
|---------|----------------------------|
| 年間総供給水量 | 142,741,072 m <sup>3</sup> |
| 供給先     | 33 市町村 2 企業団               |
| 供給人口    | 2,279,077 人                |
| 建設改良費   | 10,691,514 千円              |

イ 工業用水道事業

|         |                            |
|---------|----------------------------|
| 年間総供給水量 | 328,140,106 m <sup>3</sup> |
| 供給先     | 248 事業所                    |
| 建設改良費   | 5,808,148 千円               |

ウ 地域振興事業

○土地造成事業

稲敷土地造成事業

事業費 59,646 千円

つくばみらい福岡地区土地造成事業

事業費 324,062 千円

坂東山地区土地造成事業

事業費 6,255,200 千円

ひたちなか地区土地造成事業

事業費 71,000 千円

## (3) 予算の概要

ア 令和5年度 茨城県水道事業会計予算概要

収益的収入及び支出

## 収 入

| 款       | 項       | 目           | 予 定 額            | 備 考                                                                                               |
|---------|---------|-------------|------------------|---------------------------------------------------------------------------------------------------|
| 1 事業収益  |         |             | 千円<br>20,020,440 | 千円                                                                                                |
|         | 1 営業収益  |             | 17,724,055       |                                                                                                   |
|         |         | 1 給水収益      | 17,724,055       | 県南西広域水道事業(旧県南) 8,672,015<br>県南西広域水道事業(旧県西) 3,543,630<br>鹿行広域水道事業 2,953,694<br>県中央広域水道事業 2,554,716 |
|         | 2 営業外収益 |             | 2,284,646        |                                                                                                   |
|         |         | 1 受取利息及び配当金 | 492              |                                                                                                   |
|         |         | 2 他会計補助金    | 121,955          |                                                                                                   |
|         |         | 3 受託工事収益    | 6,996            |                                                                                                   |
|         |         | 4 受託管理収益    | 111,965          |                                                                                                   |
|         |         | 5 長期前受金戻入   | 1,909,200        |                                                                                                   |
|         |         | 6 雑収益       | 134,038          |                                                                                                   |
|         | 3 特別利益  |             | 11,739           |                                                                                                   |
|         |         | 1 その他特別利益   | 11,739           |                                                                                                   |
| 収 入 合 計 |         |             | 20,020,440       |                                                                                                   |

## 支 出

| 款       | 項       | 目               | 予 定 額            | 備 考 |
|---------|---------|-----------------|------------------|-----|
| 1 事業費用  |         |                 | 千円<br>21,154,064 | 千円  |
|         | 1 営業費用  |                 | 20,111,468       |     |
|         |         | 1 原水及び浄水費       | 8,380,933        |     |
|         |         | 2 配水費           | 778,779          |     |
|         |         | 3 総係費           | 2,777,173        |     |
|         |         | 4 減価償却費         | 7,911,135        |     |
|         |         | 5 資産減耗費         | 263,448          |     |
|         | 2 営業外費用 |                 | 1,018,457        |     |
|         |         | 1 支払利息及び企業債取扱諸費 | 519,396          |     |
|         |         | 2 受託工事費         | 6,996            |     |
|         |         | 3 受託管理費         | 143,339          |     |
|         |         | 4 消費税及び地方消費税    | 348,726          |     |
|         | 3 特別損失  |                 | 12,139           |     |
|         |         | 1 過年度損益修正損      | 400              |     |
|         |         | 2 その他特別損失       | 11,739           |     |
|         | 4 予備費   |                 | 12,000           |     |
|         |         | 1 予備費           | 12,000           |     |
| 支 出 合 計 |         |                 | 21,154,064       |     |

資本的收入及び支出

収 入

| 款       | 項        | 目               | 予 定 額           | 備 考                                                |
|---------|----------|-----------------|-----------------|----------------------------------------------------|
| 1 資本的収入 |          |                 | 千円<br>4,412,755 | 千円                                                 |
|         | 1 国庫補助金  |                 | 540,255         |                                                    |
|         |          | 1 創設及び拡張<br>事業費 | 453,742         |                                                    |
|         |          | 2 次期事業費         | 86,513          |                                                    |
|         | 2 企業債    |                 | 2,550,100       |                                                    |
|         |          | 1 創設及び拡張<br>事業費 | 2,499,200       | 県南西広域水道事業(旧県南) 780,000<br>県南西広域水道事業(旧県西) 1,719,200 |
|         |          | 2 次期事業費         | 50,900          |                                                    |
|         | 3 出資金    |                 | 951,000         |                                                    |
|         |          | 1 創設及び拡張<br>事業費 | 884,000         |                                                    |
|         |          | 2 次期事業費         | 67,000          |                                                    |
|         | 4 負担金    |                 | 170,250         |                                                    |
|         |          | 1 創設及び拡張<br>事業費 | 170,250         |                                                    |
|         | 5 他会計補助金 |                 | 111,625         |                                                    |
|         |          | 1 創設及び拡張<br>事業費 | 111,625         |                                                    |
|         | 6 長期借入金  |                 | 73,056          |                                                    |
|         |          | 1 次期事業費         | 73,056          |                                                    |
|         | 7 関連事業収入 |                 | 16,469          |                                                    |
|         |          | 1 創設及び拡張<br>事業費 | 16,469          |                                                    |
|         | 収 入 合 計  |                 | 4,412,755       |                                                    |

支 出

| 款       | 項        | 目               | 予 定 額            | 備 考                                                                                               |
|---------|----------|-----------------|------------------|---------------------------------------------------------------------------------------------------|
| 1 資本的支出 |          |                 | 千円<br>13,726,698 | 千円                                                                                                |
|         | 1 建設改良費  |                 | 10,691,514       |                                                                                                   |
|         |          | 1 創設及び拡張<br>事業費 | 10,479,051       | 県南西広域水道事業(旧県南) 3,698,289<br>県南西広域水道事業(旧県西) 3,934,337<br>鹿行広域水道事業 1,413,192<br>県中央広域水道事業 1,433,233 |
|         |          | 2 次期事業費         | 212,463          |                                                                                                   |
|         | 2 資産購入費  |                 | 41,819           |                                                                                                   |
|         |          | 1 創設及び拡張<br>事業費 | 41,819           |                                                                                                   |
|         | 3 償還金    |                 | 2,882,791        |                                                                                                   |
|         |          | 1 創設及び拡張<br>事業費 | 2,817,785        |                                                                                                   |
|         |          | 2 次期事業費         | 65,006           |                                                                                                   |
|         | 4 補助金返還金 |                 | 105,085          |                                                                                                   |
|         |          | 1 創設及び拡張<br>事業費 | 85,257           |                                                                                                   |
|         |          | 2 次期事業費         | 19,828           |                                                                                                   |
|         | 5 出資金返還金 |                 | 5,489            |                                                                                                   |
|         |          | 1 創設及び拡張<br>事業費 | 5,489            |                                                                                                   |
|         | 支 出 合 計  |                 | 13,726,698       |                                                                                                   |

イ 令和5年度 茨城県工業用水道事業会計予算概要

収益的收入及び支出

収 入

| 款      | 項       | 目           | 予 定 額            | 備 考                                                                                                                           |  |
|--------|---------|-------------|------------------|-------------------------------------------------------------------------------------------------------------------------------|--|
| 1 事業収益 |         |             | 千円<br>13,556,866 | 千円                                                                                                                            |  |
|        | 1 営業収益  | 1 給水収益      | 12,287,863       | 那珂川工業用水道事業 594,640<br>鹿島工業用水道事業(第1・2期) 5,981,627<br>鹿島工業用水道事業(第3期) 1,148,929<br>県南西広域工業用水道事業 3,716,757<br>県央広域工業用水道事業 845,910 |  |
|        |         | 2 その他収益     | 25,148           |                                                                                                                               |  |
|        | 2 営業外収益 | 1 受取利息及び配当金 | 483              |                                                                                                                               |  |
|        |         | 2 他会計補助金    | 50,341           |                                                                                                                               |  |
|        |         | 3 長期前受金戻入   | 1,190,451        |                                                                                                                               |  |
|        |         | 4 雑収益       | 2,580            |                                                                                                                               |  |
|        | 収 入 合 計 |             |                  | 13,556,866                                                                                                                    |  |

支 出

| 款      | 項       | 目               | 予 定 額            | 備 考        |  |
|--------|---------|-----------------|------------------|------------|--|
| 1 事業費用 |         |                 | 千円<br>13,133,219 | 千円         |  |
|        | 1 営業費用  | 1 原水及び浄水費       | 5,331,768        |            |  |
|        |         | 2 配水費           | 359,726          |            |  |
|        |         | 3 総係費           | 1,542,305        |            |  |
|        |         | 4 減価償却費         | 5,298,688        |            |  |
|        |         | 5 資産減耗費         | 58,238           |            |  |
|        | 2 営業外費用 | 1 支払利息及び企業債取扱諸費 | 145,396          |            |  |
|        |         | 2 負担金           | 50,341           |            |  |
|        |         | 3 消費税及び地方消費税    | 336,257          |            |  |
|        | 3 特別損失  | 1 過年度損益修正損      | 500              |            |  |
|        | 4 予備費   | 1 予備費           | 10,000           |            |  |
|        | 支 出 合 計 |                 |                  | 13,133,219 |  |

資本的収入及び支出

収 入

| 款       | 項       | 目               | 予 定 額           | 備 考                                                                 |
|---------|---------|-----------------|-----------------|---------------------------------------------------------------------|
| 1 資本的収入 |         |                 | 千円<br>3,132,712 | 千円                                                                  |
|         | 1 国庫補助金 |                 | 88,700          |                                                                     |
|         |         | 1 創設及び拡張<br>事業費 | 88,700          |                                                                     |
|         | 2 企業債   |                 | 2,268,400       |                                                                     |
|         |         | 1 創設及び拡張<br>事業費 | 2,268,400       | 那珂川工業用水道事業 154,800<br>県南西広域工業用水道事業 1,549,700<br>県央広域工業用水道事業 563,900 |
|         | 3 負担金   |                 | 485,919         |                                                                     |
|         |         | 1 創設及び拡張<br>事業費 | 485,919         |                                                                     |
|         | 4 基金繰入金 |                 | 289,693         |                                                                     |
|         |         | 1 創設及び拡張<br>事業費 | 289,693         |                                                                     |
| 収 入 合 計 |         |                 | 3,132,712       |                                                                     |

支 出

| 款       | 項        | 目               | 予 定 額           | 備 考                                                                                                                           |
|---------|----------|-----------------|-----------------|-------------------------------------------------------------------------------------------------------------------------------|
| 1 資本的支出 |          |                 | 千円<br>8,061,264 | 千円                                                                                                                            |
|         | 1 建設改良費  |                 | 5,808,148       |                                                                                                                               |
|         |          | 1 創設及び拡張<br>事業費 | 5,808,148       | 那珂川工業用水道事業 168,473<br>鹿島工業用水道事業(第1・2期) 1,662,998<br>鹿島工業用水道事業(第3期) 146,310<br>県南西広域工業用水道事業 2,291,464<br>県央広域工業用水道事業 1,538,903 |
|         | 2 資産購入費  |                 | 4,132           |                                                                                                                               |
|         |          | 1 創設及び拡張<br>事業費 | 4,132           |                                                                                                                               |
|         | 3 償還金    |                 | 2,069,454       |                                                                                                                               |
|         |          | 1 創設及び拡張<br>事業費 | 2,069,454       |                                                                                                                               |
|         | 4 補助金返還金 |                 | 101,508         |                                                                                                                               |
|         |          | 1 創設及び拡張<br>事業費 | 101,508         |                                                                                                                               |
|         | 5 基金積立金  |                 | 78,022          |                                                                                                                               |
|         |          | 1 創設及び拡張<br>事業費 | 78,022          |                                                                                                                               |
| 支 出 合 計 |          |                 | 8,061,264       |                                                                                                                               |

ウ 令和5年度 茨城県地域振興事業会計予算概要

収益的収入及び支出

収 入

| 款          | 項       | 目           | 予 定 額            | 備 考 |
|------------|---------|-------------|------------------|-----|
| 1 土地造成事業収益 |         |             | 千円<br>24,559,571 |     |
|            | 1 営業収益  |             | 24,559,392       |     |
|            |         | 1 土地売却収益    | 24,534,100       |     |
|            |         | 1 その他の収益    | 25,292           |     |
|            | 2 営業外収益 |             | 179              |     |
|            |         | 1 受取利息及び配当金 | 25               |     |
|            |         | 2 雑収益       | 154              |     |
| 収 入 合 計    |         |             | 24,559,571       |     |

支 出

| 款          | 項       | 目               | 予 定 額            | 備 考 |
|------------|---------|-----------------|------------------|-----|
| 1 土地造成事業費用 |         |                 | 千円<br>21,305,339 |     |
|            | 1 営業費用  |                 | 21,099,312       |     |
|            |         | 1 土地売却原価        | 21,012,026       |     |
|            |         | 2 一般管理費         | 87,286           |     |
|            | 2 営業外費用 |                 | 203,627          |     |
|            |         | 1 支払利息及び企業債取扱諸費 | 117              |     |
|            |         | 2 負担金           | 191,760          |     |
|            |         | 3 消費税及び地方消費税    | 11,750           |     |
|            | 3 特別損失  |                 | 400              |     |
|            |         | 1 過年度損益修正損      | 400              |     |
|            | 4 予備費   |                 | 2,000            |     |
| 1 予備費      |         | 2,000           |                  |     |
| 支 出 合 計    |         |                 | 21,305,339       |     |



資本的收入及び支出

収 入

| 款                 | 項        | 目        | 予 定 額           | 備 考                                           |
|-------------------|----------|----------|-----------------|-----------------------------------------------|
| 1 土地造成事業<br>資本的収入 |          |          | 千円<br>6,338,094 | 千円                                            |
|                   | 1 企 業 債  |          | 5,983,700       |                                               |
|                   |          | 1 企 業 債  | 5,983,700       | 坂東山地区土地造成事業 5,912,700<br>ひたちなか地区土地造成事業 71,000 |
|                   | 2 受託工事収入 |          | 258,500         |                                               |
|                   |          | 1 受託工事収入 | 258,500         |                                               |
|                   | 3 関連事業収入 |          | 95,894          |                                               |
|                   |          | 1 関連事業収入 | 95,894          |                                               |
| 収 入 合 計           |          |          | 6,338,094       |                                               |

支 出

| 款                 | 項           | 目             | 予 定 額            | 備 考                                                                                          |
|-------------------|-------------|---------------|------------------|----------------------------------------------------------------------------------------------|
| 1 土地造成事業<br>資本的支出 |             |               | 千円<br>25,905,120 | 千円                                                                                           |
|                   | 1 土 地 造 成 費 |               | 6,709,908        |                                                                                              |
|                   |             | 1 土 地 造 成 費   | 6,407,901        | 稲敷土地造成事業 59,151<br>つくばみらい福岡地区土地造成事業 240,000<br>坂東山地区土地造成事業 6,048,900<br>ひたちなか地区土地造成事業 59,850 |
|                   |             | 2 総 係 費       | 196,375          |                                                                                              |
|                   |             | 3 建 設 利 息     | 105,632          |                                                                                              |
|                   | 2 資 産 購 入 費 |               | 12               |                                                                                              |
|                   |             | 1 備 品 購 入 費   | 12               |                                                                                              |
|                   | 3 償 還 金     |               | 19,195,200       |                                                                                              |
|                   |             | 1 企 業 債 償 還 金 | 19,195,200       |                                                                                              |
|                   | 支 出 合 計     |               |                  | 25,905,120                                                                                   |

### 第3 茨城県鹿島臨海都市計画下水道事業及び流域下水道事業

#### 1 業務状況

##### (1) 茨城県鹿島臨海都市計画下水道事業

###### ア 概況

本事業は、鹿島灘海域の水質保全と周辺生活環境の向上のため、鹿島臨海工業地帯（高松地区を除く）に立地する企業等から排出される汚水と神栖市公共下水道からの汚水を受け入れ、処理を行っている特定公共下水道である。

全体計画の1日最大処理能力は、330,000立方メートルで、現在までに1日最大処理能力165,000立方メートルの施設を整備し、令和4年度下半期の処理水量は21,840,263立方メートルで、前年同期22,203,222立方メートルに比し、1.6%の減となっている。

###### イ 使用者数及び処理水量

| 月  | 使用者数  | 処理水量                     | 1日平均処理水量               |
|----|-------|--------------------------|------------------------|
| 10 | 192   | 3,668,715 m <sup>3</sup> | 118,346 m <sup>3</sup> |
| 11 | 192   | 3,670,671                | 122,356                |
| 12 | 192   | 3,956,817                | 127,639                |
| 1  | 192   | 3,261,920                | 105,223                |
| 2  | 192   | 3,381,641                | 120,773                |
| 3  | 193   | 3,900,499                | 125,823                |
| 計  | 1,153 | 21,840,263               | 120,001                |

###### ウ 職員数（令和5年3月31日現在）

（単位：人）

| 区分  | 経営 | 建設 | 計  |
|-----|----|----|----|
| 本庁  | 5  | 0  | 5  |
| 事務所 | 14 | 2  | 16 |
| 計   | 19 | 2  | 21 |

###### エ 固定資産（令和5年3月31日現在）

（単位：円）

| 資産の種類   |           | 金額             | 備考 |
|---------|-----------|----------------|----|
| 有形固定資産  | 土地        | 686,273,000    |    |
|         | 建物        | 1,794,645,699  |    |
|         | 構築物       | 7,951,087,931  |    |
|         | 機械及び装置    | 7,225,501,461  |    |
|         | 車両及び運搬具   | 370,870        |    |
|         | 工具器具及び備品  | 56,664,846     |    |
|         | 建設仮勘定     | 1,615,345,866  |    |
|         | 計         | 19,329,889,673 |    |
| 定無形固定資産 | その他無形固定資産 | 252,000        |    |
|         | 計         | 252,000        |    |
| 他投資資産   | その他投資     | 19,790         |    |
|         | 計         | 19,790         |    |
| 固定資産合計  |           | 19,330,161,463 |    |

才 企業債（令和5年3月31日現在）

（単位：円）

| 借入先        | 前期末残高         | 今 期         |             | 今期末残高         | 備 考 |
|------------|---------------|-------------|-------------|---------------|-----|
|            |               | 借入額         | 償還(返済)額     |               |     |
| 財政融資資金     | 1,695,707,794 | 901,400,000 | 100,151,912 | 2,496,955,882 |     |
| 地方公共団体金融機構 | 962,139,733   | —           | 76,878,002  | 885,261,731   |     |
| 計          | 2,657,847,527 | 901,400,000 | 177,029,914 | 3,382,217,613 |     |

カ 予算執行状況

〔 令和4年4月1日から  
令和5年3月31日まで 〕

（単位：円）

| 区 分                   | 科 目                          | 予 算 額(A)              | 執 行 額                            |                               |                                  | 予 算 額 と 執 行 額<br>と の 差 (A)-(B) |                                |
|-----------------------|------------------------------|-----------------------|----------------------------------|-------------------------------|----------------------------------|--------------------------------|--------------------------------|
|                       |                              |                       | 前 期                              | 今 期                           | 計 (B)                            |                                |                                |
| 収益的<br>収入<br>及び<br>支出 | 収入                           | 第1款 事業収益              | 3,428,884,000                    | 1,646,857,969                 | 1,769,956,588                    | 3,416,814,557                  | 12,069,443                     |
|                       |                              | 第1項 営業収益              | 2,918,199,000                    | 1,408,960,100                 | 1,467,583,416                    | 2,876,543,516                  | 41,655,484                     |
|                       |                              | 第2項 営業外収益             | 489,657,000                      | 237,897,869                   | 281,335,772                      | 519,233,641                    | △ 29,576,641                   |
|                       |                              | 第3項 特別利益              | 21,028,000                       | —                             | 21,037,400                       | 21,037,400                     | △ 9,400                        |
|                       | 支出                           | 第1款 事業費用              | (36,300,000)<br>3,184,058,000    | (36,300,000)<br>1,145,334,837 | (—)<br>1,878,067,698             | (36,300,000)<br>3,023,402,535  | (—)<br>160,655,465             |
|                       |                              | 第1項 営業費用              | (36,300,000)<br>3,107,720,600    | (36,300,000)<br>1,123,430,710 | (—)<br>1,854,772,498             | (36,300,000)<br>2,978,203,208  | (—)<br>129,517,392             |
|                       |                              | 第2項 営業外費用             | 72,682,400                       | 21,904,127                    | 21,439,287                       | 43,343,414                     | 29,338,986                     |
|                       |                              | 第3項 特別損失              | 2,655,000                        | —                             | 1,855,913                        | 1,855,913                      | 799,087                        |
|                       |                              | 第4項 予備費               | 1,000,000                        | —                             | —                                | —                              | 1,000,000                      |
|                       |                              | 資本的<br>収入<br>及び<br>支出 | 収入                               | 第1款 資本的収入                     | (1,102,022,000)<br>1,455,836,000 | (—)<br>25,446,700              | (1,102,020,375)<br>276,474,250 |
| 第1項 国庫補助金             | (370,022,000)<br>478,900,000 |                       |                                  | (—)<br>—                      | (370,020,375)<br>98,120,250      | (370,020,375)<br>98,120,250    | (1,625)<br>380,779,750         |
| 第2項 企業債               | (732,000,000)<br>940,900,000 |                       |                                  | (—)<br>—                      | (732,000,000)<br>169,400,000     | (732,000,000)<br>169,400,000   | (—)<br>771,500,000             |
| 第3項 負担金               | 21,036,000                   |                       |                                  | 10,446,700                    | 8,954,000                        | 19,400,700                     | 1,635,300                      |
| 第4項 固定資産売却代金          | 15,000,000                   |                       |                                  | 15,000,000                    | —                                | 15,000,000                     | —                              |
| 支出                    | 第1款 資本的支出                    |                       | (1,618,630,000)<br>2,425,995,000 | (80,365,000)<br>245,547,100   | (1,509,139,100)<br>671,941,275   | (1,589,504,100)<br>917,488,375 | (29,125,900)<br>1,508,506,625  |
|                       | 第1項 建設改良費                    |                       | (1,618,630,000)<br>1,999,200,000 | (80,365,000)<br>7,411,853     | (1,509,139,100)<br>483,390,852   | (1,589,504,100)<br>490,802,705 | (29,125,900)<br>1,508,397,295  |
|                       | 第2項 資産購入費                    |                       | 74,390,000                       | 62,760,800                    | 11,520,509                       | 74,281,309                     | 108,691                        |
|                       | 第3項 償還金                      |                       | 352,405,000                      | 175,374,447                   | 177,029,914                      | 352,404,361                    | 639                            |

※（ ）は、地方公営企業法第26条による繰越額を外書きにしてある。

キ 損益計算書及び貸借対照表

(ア) 令和4年度 茨城県鹿島臨海都市計画下水道事業損益計算書

令和4年4月1日から

令和5年3月31日まで

(単位：円)

| 費 用             |               | 収 益                         |               |
|-----------------|---------------|-----------------------------|---------------|
| 科 目             | 金 額           | 科 目                         | 金 額           |
| 営 業 費 用         | 2,853,563,151 | 営 業 収 益                     | 2,615,093,682 |
| 管渠ポンプ場処理場費      | 579,811,822   | 下 水 道 料 金                   | 2,614,504,678 |
| 業 務 費           | 25,948,017    | そ の 他 営 業 収 益               | 589,004       |
| 総 係 費           | 1,169,466,114 | 営 業 外 収 益                   | 476,018,161   |
| 減 価 償 却 費       | 1,071,149,671 | 受 取 利 息 及 び 配 当 金           | 111,659       |
| 資 産 減 耗 費       | 7,187,527     | 長 期 前 受 金 戻 入               | 468,533,937   |
| 営 業 外 費 用       | 44,276,955    | 発 電 収 益                     | 7,189,776     |
| 支払利息及び企業債取扱諸費   | 42,246,863    | 雑 収 益                       | 182,789       |
| 雑 支 出           | 2,030,092     | 特 別 利 益                     | 21,037,400    |
| 特 別 損 失         | 1,853,043     | 過 年 度 損 益 修 正 益             | 18,923        |
| 固 定 資 産 売 却 損   | 1,823,745     | そ の 他 特 別 利 益               | 21,018,477    |
| 過 年 度 損 益 修 正 損 | 500           | 収 益 計                       | 3,112,149,243 |
| そ の 他 特 別 損 失   | 28,798        |                             |               |
| 費 用 計           | 2,899,693,149 |                             |               |
| 当 年 度 純 利 益     | 212,456,094   |                             |               |
| 合 計             | 3,112,149,243 | 合 計                         | 3,112,149,243 |
|                 |               | 当 年 度 純 利 益                 | 212,456,094   |
|                 |               | 前 年 度 繰 越 利 益 剰 余 金         | 300,286,413   |
|                 |               | そ の 他 未 処 分 利 益 剰 余 金 変 動 額 | 512,742,507   |

(イ) 令和4年度 茨城県鹿島臨海都市計画下水道事業貸借対照表 (令和5年3月31日現在)

(単位：円)

| 資 産               |                  | 負 債 及 び 資 本           |                  |
|-------------------|------------------|-----------------------|------------------|
| 科 目               | 金 額              | 科 目                   | 金 額              |
| 固 定 資 産           | 19,330,161,463   | 固 定 負 債               | 3,450,180,640    |
| 有 形 固 定 資 産       | 19,329,889,673   | 企 業 債                 | 3,022,757,385    |
| 土 地               | 686,273,000      | 建設改良費等の財源に充てる企業債      | 3,022,757,385    |
| 償 却 資 産           | 47,173,294,624   | 引 当 金                 | 427,423,255      |
| 減 価 償 却 累 計 額     | △ 30,145,023,817 | 退 職 給 付 引 当 金         | 99,458,435       |
| 建 設 仮 勘 定         | 1,615,345,866    | 修 繕 引 当 金             | 327,964,820      |
| 無 形 固 定 資 産       | 252,000          | 流 動 負 債               | 2,660,215,750    |
| そ の 他 無 形 固 定 資 産 | 252,000          | 企 業 債                 | 359,460,228      |
| 投 資 そ の 他 の 資 産   | 19,790           | 建設改良費等の財源に充てる企業債      | 359,460,228      |
| そ の 他 投 資         | 19,790           | 未 払 金                 | 2,286,230,692    |
| 流 動 資 産           | 8,624,758,640    | 引 当 金                 | 14,524,830       |
| 現 金 ・ 預 金         | 8,320,607,368    | 賞 与 引 当 金             | 14,524,830       |
| 未 収 金             | 304,151,272      | 繰 延 収 益               | 7,887,358,966    |
|                   |                  | 長 期 前 受 金             | 22,526,219,711   |
|                   |                  | 収 益 化 累 計 額           | △ 14,638,860,745 |
|                   |                  | 負 債 計                 | 13,997,755,356   |
|                   |                  | 資 本 金                 | 12,935,126,240   |
|                   |                  | 剰 余 金                 | 1,022,038,507    |
|                   |                  | 資 本 剰 余 金             | 509,296,000      |
|                   |                  | 国 庫 補 助 金             | 229,621,000      |
|                   |                  | 工 事 負 担 金             | 279,675,000      |
|                   |                  | 利 益 剰 余 金             | 512,742,507      |
|                   |                  | 当 年 度 未 処 分 利 益 剰 余 金 | 512,742,507      |
|                   |                  | 資 本 計                 | 13,957,164,747   |
| 合 計               | 27,954,920,103   | 合 計                   | 27,954,920,103   |

(2) 茨城県流域下水道事業

ア 概況

本事業は、都市の健全な発達及び公衆衛生の向上に寄与し、併せて公共用水域の水質の保全に資するため、霞ヶ浦常南、霞ヶ浦湖北、那珂久慈、霞ヶ浦水郷、利根左岸さしま、鬼怒小貝、小貝川東部の7流域下水道事業及び那珂久慈ブロック広域汚泥処理事業を行っている。

流域下水道事業においては、計画1日最大処理能力は、754,000立方メートルで、現在までに1日最大処理能力477,365立方メートルの施設を整備し、令和4年度下半期の処理水量は60,711,022立方メートルである。

広域汚泥処理事業においては、計画1日最大処理能力は、400トンで、現在までに1日最大処理能力200トンの施設を整備し、令和4年度下半期の処理汚泥量は21,791トンである。

イ 流域関連市町村数等

(ア) 流域関連市町村数及び処理水量

| 月  | 流域関連市町村 | 処 理 水 量                   | 1日平均処理水量               |
|----|---------|---------------------------|------------------------|
| 10 | 30      | 11,058,680 m <sup>3</sup> | 356,732 m <sup>3</sup> |
| 11 | 30      | 9,994,115                 | 333,137                |
| 12 | 30      | 10,298,411                | 332,207                |
| 1  | 30      | 10,109,260                | 326,105                |
| 2  | 30      | 9,055,751                 | 323,420                |
| 3  | 30      | 10,194,805                | 328,865                |
| 計  | —       | 60,711,022                | 333,577                |

(イ) 広域汚泥関連団体数及び処理汚泥量

| 月  | 広域汚泥関連団体 | 処 理 汚 泥 量 | 1日平均処理汚泥量 |
|----|----------|-----------|-----------|
| 10 | 9        | 3,348 t   | 108 t     |
| 11 | 9        | 3,336     | 111       |
| 12 | 9        | 4,110     | 133       |
| 1  | 9        | 3,895     | 126       |
| 2  | 9        | 2,701     | 96        |
| 3  | 9        | 4,401     | 142       |
| 計  | —        | 21,791    | 120       |

ウ 職員数（令和5年3月31日現在）

（単位：人）

| 区 分   | 経 営 | 建 設 | 計  |
|-------|-----|-----|----|
| 本 庁   | 6   | 5   | 11 |
| 事 務 所 | 39  | 13  | 52 |
| 計     | 45  | 18  | 63 |

エ 固定資産（令和5年3月31日現在）

（単位：円）

| 資 産 の 種 類            |                 | 金 額             | 備 考 |
|----------------------|-----------------|-----------------|-----|
| 有形<br>固定<br>資産       | 土 地             | 11,030,649,289  |     |
|                      | 建 物             | 16,923,730,216  |     |
|                      | 構 築 物           | 110,105,470,866 |     |
|                      | 機 械 及 び 装 置     | 31,991,847,747  |     |
|                      | 車 両 及 び 運 搬 具   | 3,455,679       |     |
|                      | 工 具 器 具 及 び 備 品 | 92,530,430      |     |
|                      | 建 設 仮 勘 定       | 4,442,200,876   |     |
|                      | 計               | 174,589,885,103 |     |
| 定無<br>資形<br>産固       | 電 話 加 入 権       | 132,000         |     |
|                      | 計               | 132,000         |     |
| 他投<br>の資<br>産そ<br>産の | 基 金             | 1,936,587,762   |     |
|                      | そ の 他 投 資       | 34,620          |     |
|                      | 計               | 1,936,622,382   |     |
| 固 定 資 産 合 計          |                 | 176,526,639,485 |     |

オ 企業債（令和5年3月31日現在）

（単位：円）

| 借 入 先          | 前期末残高          | 今 期           |               | 今期末残高          | 備 考 |
|----------------|----------------|---------------|---------------|----------------|-----|
|                |                | 借 入 額         | 償 還 (返 済) 額   |                |     |
| 財 政 融 資 資 金    | 15,949,534,691 | 960,600,000   | 576,688,890   | 16,333,445,801 |     |
| 地方公共団体金融機構     | 5,134,491,003  | —             | 321,241,616   | 4,813,249,387  |     |
| (株) 常 陽 銀 行    | 3,528,609,250  | 330,400,000   | 183,453,250   | 3,675,556,000  |     |
| (株) 筑 波 銀 行    | 551,648,000    | —             | 17,700,000    | 533,948,000    |     |
| 茨城県信用農業協同組合連合会 | 465,246,000    | —             | 16,218,000    | 449,028,000    |     |
| 計              | 25,629,528,944 | 1,291,000,000 | 1,115,301,756 | 25,805,227,188 |     |

カ 予算執行状況

〔令和4年4月1日から  
令和5年3月31日まで〕

(単位:円)

| 区分        | 科目 | 予算額(A)       | 執行額                              |                                  |                                  | 予算額と執行額との差(A)-(B)                |                                  |
|-----------|----|--------------|----------------------------------|----------------------------------|----------------------------------|----------------------------------|----------------------------------|
|           |    |              | 前期                               | 今期                               | 計(B)                             |                                  |                                  |
| 収益的収入及び支出 | 収入 | 第1款 事業収益     | 17,452,547,000                   | 8,558,174,072                    | 8,813,380,195                    | 17,371,554,267                   | 80,992,733                       |
|           |    | 第1項 営業収益     | 9,116,491,000                    | 4,600,718,500                    | 4,396,805,100                    | 8,997,523,600                    | 118,967,400                      |
|           |    | 第2項 営業外収益    | 8,026,792,000                    | 3,916,205,782                    | 4,148,548,457                    | 8,064,754,239                    | △ 37,962,239                     |
|           |    | 第3項 特別利益     | 309,264,000                      | 41,249,790                       | 268,026,638                      | 309,276,428                      | △ 12,428                         |
|           | 支出 | 第1款 事業費用     | (16,500,000)<br>17,554,737,000   | (16,500,000)<br>6,845,243,331    | (-)<br>9,932,248,034             | (16,500,000)<br>16,777,491,365   | (-)<br>777,245,635               |
|           |    | 第1項 営業費用     | (16,500,000)<br>16,860,261,200   | (16,500,000)<br>6,662,553,603    | (-)<br>9,478,141,456             | (16,500,000)<br>16,140,695,059   | (-)<br>719,566,141               |
|           |    | 第2項 営業外費用    | 418,940,800                      | 160,461,228                      | 215,625,679                      | 376,086,907                      | 42,853,893                       |
|           |    | 第3項 特別損失     | 271,535,000                      | 22,228,500                       | 238,480,899                      | 260,709,399                      | 10,825,601                       |
|           |    | 第4項 予備費      | 4,000,000                        | -                                | -                                | -                                | 4,000,000                        |
|           |    | 資本的収入及び支出    | 第1款 資本的収入                        | (2,855,776,269)<br>4,406,943,000 | (95,894,000)<br>3,467            | (2,680,356,301)<br>2,245,964,841 | (2,776,250,301)<br>2,245,968,308 |
| 資本的収入及び支出 | 収入 | 第1項 国庫補助金    | (1,705,208,269)<br>2,449,325,000 | (-)<br>-                         | (1,664,488,301)<br>1,111,737,442 | (1,664,488,301)<br>1,111,737,442 | (40,719,968)<br>1,337,587,558    |
|           |    | 第2項 企業債      | (552,600,000)<br>1,164,700,000   | (47,900,000)<br>-                | (485,400,000)<br>786,300,000     | (533,300,000)<br>786,300,000     | (19,300,000)<br>378,400,000      |
|           |    | 第3項 負担金      | (597,968,000)<br>792,786,000     | (47,994,000)<br>-                | (530,468,000)<br>347,881,000     | (578,462,000)<br>347,881,000     | (19,506,000)<br>444,905,000      |
|           |    | 第4項 固定資産売却代金 | 80,000                           | -                                | -                                | -                                | 80,000                           |
|           |    | 第5項 関連事業収入   | 52,000                           | 3,467                            | 46,399                           | 49,866                           | 2,134                            |
|           | 支出 | 第1款 資本的支出    | (2,901,152,000)<br>6,370,951,000 | (776,898,100)<br>1,182,035,954   | (2,044,473,250)<br>3,006,093,061 | (2,821,371,350)<br>4,188,129,015 | (79,780,650)<br>2,182,821,985    |
|           |    | 第1項 建設改良費    | (2,901,152,000)<br>4,123,270,000 | (776,898,100)<br>75,237,500      | (2,044,473,250)<br>1,867,244,244 | (2,821,371,350)<br>1,942,481,744 | (79,780,650)<br>2,180,788,256    |
|           |    | 第2項 資産購入費    | 15,932,000                       | 732,050                          | 13,174,583                       | 13,906,633                       | 2,025,367                        |
|           |    | 第3項 償還金      | 2,221,372,000                    | 1,106,066,176                    | 1,115,301,756                    | 2,221,367,932                    | 4,068                            |
|           |    | 第4項 基金積立金    | 10,377,000                       | 228                              | 10,372,478                       | 10,372,706                       | 4,294                            |

※ ( ) は、地方公営企業法第26条による繰越額を外書きにしてある。

キ 損益計算書及び貸借対照表

(ア) 令和4年度 茨城県流域下水道事業損益計算書 ( 令和4年4月1日から  
令和5年3月31日まで )

(単位：円)

| 費 用                       |                | 収 益                         |                |
|---------------------------|----------------|-----------------------------|----------------|
| 科 目                       | 金 額            | 科 目                         | 金 額            |
| 営 業 費 用                   | 15,434,543,959 | 営 業 収 益                     | 8,181,977,846  |
| 管 渠 ポンプ場 処理場 費            | 2,344,837,357  | 維 持 管 理 負 担 金               | 7,337,764,566  |
| 受 託 事 業 費                 | 311,447,617    | 汚 泥 処 理 負 担 金               | 749,533,280    |
| 業 務 費                     | 49,174,198     | 排 水 処 理 負 担 金               | 94,680,000     |
| 総 係 費                     | 4,890,620,281  | 営 業 外 収 益                   | 8,014,422,206  |
| 減 価 償 却 費                 | 7,727,611,668  | 受 取 利 息 及 び 配 当 金           | 41,607         |
| 資 産 減 耗 費                 | 110,852,838    | 基 金 繰 入 金                   | 129,857,684    |
| 営 業 外 費 用                 | 323,186,152    | 他 会 計 補 助 金                 | 1,566,276,000  |
| 支 払 利 息 及 び 企 業 債 取 扱 諸 費 | 311,951,645    | 長 期 前 受 金 戻 入               | 6,237,523,449  |
| 発 電 費 用                   | 3,738,628      | 発 電 収 益                     | 78,265,476     |
| 雑 支 出                     | 7,495,879      | 雑 収 益                       | 2,457,990      |
| 特 別 損 失                   | 257,328,207    | 特 別 利 益                     | 309,275,883    |
| 過 年 度 損 益 修 正 損           | 223,516,278    | 過 年 度 損 益 修 正 益             | 231,577,806    |
| そ の 他 特 別 損 失             | 33,811,929     | そ の 他 特 別 利 益               | 77,698,077     |
| 費 用 計                     | 16,015,058,318 | 収 益 計                       | 16,505,675,935 |
| 当 年 度 純 利 益               | 490,617,617    |                             |                |
| 合 計                       | 16,505,675,935 | 合 計                         | 16,505,675,935 |
|                           |                | 当 年 度 純 利 益                 | 490,617,617    |
|                           |                | そ の 他 未 処 分 利 益 剰 余 金 変 動 額 | 791,917,493    |
|                           |                | 当 年 度 未 処 分 利 益 剰 余 金       | 1,282,535,110  |

(イ) 令和4年度 茨城県流域下水道事業貸借対照表 (令和5年3月31日現在)

(単位：円)

| 資 産             |                 | 負 債 及 び 資 本           |                 |
|-----------------|-----------------|-----------------------|-----------------|
| 科 目             | 金 額             | 科 目                   | 金 額             |
| 固 定 資 産         | 176,526,639,485 | 固 定 負 債               | 23,802,518,362  |
| 有 形 固 定 資 産     | 174,589,885,103 | 企 業 債                 | 23,687,420,000  |
| 土 地             | 11,030,649,289  | 建設改良費等の財源に充てる企業債      | 20,116,152,000  |
| 償 却 資 産         | 424,978,981,019 | そ の 他 の 企 業 債         | 3,571,268,000   |
| 減 価 償 却 累 計 額△  | 265,861,946,081 | 引 当 金                 | 115,098,362     |
| 建 設 仮 勘 定       | 4,442,200,876   | 退 職 給 付 引 当 金         | 115,098,362     |
| 無 形 固 定 資 産     | 132,000         | 流 動 負 債               | 7,764,259,990   |
| 電 話 加 入 権       | 132,000         | 企 業 債                 | 2,098,507,188   |
| 投 資 そ の 他 の 資 産 | 1,936,622,382   | 建設改良費等の財源に充てる企業債      | 1,795,064,688   |
| 基 金             | 1,936,587,762   | そ の 他 の 企 業 債         | 303,442,500     |
| そ の 他 投 資       | 34,620          | 未 払 金                 | 5,608,456,822   |
| 流 動 資 産         | 9,468,680,943   | 前 受 金                 | 20,941,000      |
| 現 金 ・ 預 金       | 8,418,407,052   | 引 当 金                 | 35,992,844      |
| 未 収 金           | 984,710,255     | 賞 与 引 当 金             | 35,992,844      |
| 未 収 収 益         | 65,563,636      | そ の 他 流 動 負 債         | 362,136         |
|                 |                 | 繰 延 収 益               | 127,726,930,680 |
|                 |                 | 長 期 前 受 金             | 346,707,969,591 |
|                 |                 | 収 益 化 累 計 額△          | 218,981,038,911 |
|                 |                 | 負 債 計                 | 159,293,709,032 |
|                 |                 | 資 本 金                 | 17,966,400,551  |
|                 |                 | 剰 余 金                 | 8,735,210,845   |
|                 |                 | 資 本 剰 余 金             | 7,378,301,051   |
|                 |                 | 国 庫 補 助 金             | 5,933,338,996   |
|                 |                 | 他 会 計 補 助 金           | 53,067,495      |
|                 |                 | 工 事 負 担 金             | 1,391,894,560   |
|                 |                 | 利 益 剰 余 金             | 1,356,909,794   |
|                 |                 | そ の 他 積 立 金           | 74,374,684      |
|                 |                 | 当 年 度 未 処 分 利 益 剰 余 金 | 1,282,535,110   |
|                 |                 | 資 本 計                 | 26,701,611,396  |
| 合 計             | 185,995,320,428 | 合 計                   | 185,995,320,428 |



## 2 令和5年度の経営方針及び概要

### (1) 茨城県鹿島臨海都市計画下水道事業

#### ア 令和5年度の経営方針

本年度は、排水を処理するために必要な施設を整備し、適正かつ効果的な処理により鹿島灘海域の水質保全と周辺生活環境の向上を図る。  
経営については、効率的な管理の下に経済性を発揮し、健全な経営の確保に努める。

#### イ 業務の予定量

- (7) 年間総処理水量 44,857,895 m<sup>3</sup>  
 (イ) 1日平均処理水量 122,563 m<sup>3</sup>  
 (ウ) 処 理 区 域 神の池東部地区、神の池西部地区、波崎地区

#### ウ 予算の概要

令和5年度 茨城県鹿島臨海都市計画下水道事業会計予算概要

収益的収入及び支出

|     | 款       | 項         | 予 定 額           | 備 考 |
|-----|---------|-----------|-----------------|-----|
| 収 入 | 事 業 収 益 |           | 千円<br>3,564,619 |     |
|     |         | 営 業 収 益   | 2,990,657       |     |
|     |         | 営 業 外 収 益 | 571,711         |     |
|     |         | 特 別 利 益   | 2,251           |     |
| 支 出 | 事 業 費 用 |           | 3,386,298       |     |
|     |         | 営 業 費 用   | 3,335,832       |     |
|     |         | 営 業 外 費 用 | 49,405          |     |
|     |         | 特 別 損 失   | 61              |     |
|     |         | 予 備 費     | 1,000           |     |

資本的収入及び支出

|     | 款         | 項         | 予 定 額           | 備 考 |
|-----|-----------|-----------|-----------------|-----|
| 収 入 | 資 本 的 収 入 |           | 千円<br>1,779,946 |     |
|     |           | 国 庫 補 助 金 | 593,529         |     |
|     |           | 企 業 債     | 1,176,000       |     |
|     |           | 負 担 金     | 10,417          |     |
| 支 出 | 資 本 的 支 出 |           | 2,876,210       |     |
|     |           | 建 設 改 良 費 | 2,472,522       |     |
|     |           | 資 産 購 入 費 | 44,581          |     |
|     |           | 償 還 金     | 359,107         |     |

(2) 茨城県流域下水道事業

ア 令和5年度の経営方針

本年度は、排水を処理するために必要な施設を整備し、適正かつ効果的な処理により公共用水域の水質保全と周辺生活環境の向上を図る。  
経営については、効率的な管理の下に経済性を発揮し、健全な経営の確保に努める。

イ 業務の予定量

(ア) 汚水処理

- ① 年間総処理水量 129,643,000 m<sup>3</sup>
- ② 1日平均処理水量 354,216 m<sup>3</sup>
- ③ 流域関連市町村数 30 市町村

(イ) 汚泥処理

- ① 年間総処理汚泥量 49,015 t
- ② 1日平均処理汚泥量 134 t
- ③ 広域汚泥関連団体数 9 団体

ウ 予算の概要

令和5年度 茨城県流域下水道事業会計予算概要

収益的収入及び支出

|     | 款       | 項         | 予 定 額            | 備 考 |
|-----|---------|-----------|------------------|-----|
| 収 入 | 事 業 収 益 |           | 千円<br>17,299,483 |     |
|     |         | 営 業 収 益   | 9,469,126        |     |
|     |         | 営 業 外 収 益 | 7,756,219        |     |
|     |         | 特 別 利 益   | 74,138           |     |
| 支 出 | 事 業 費 用 |           | 18,718,283       |     |
|     |         | 営 業 費 用   | 18,341,344       |     |
|     |         | 営 業 外 費 用 | 322,331          |     |
|     |         | 特 別 損 失   | 50,608           |     |
|     |         | 予 備 費     | 4,000            |     |

資本的収入及び支出

|     | 款         | 項               | 予 定 額           | 備 考 |
|-----|-----------|-----------------|-----------------|-----|
| 収 入 | 資 本 的 収 入 |                 | 千円<br>4,460,910 |     |
|     |           | 国 庫 補 助 金       | 2,355,627       |     |
|     |           | 企 業 債           | 1,194,300       |     |
|     |           | 負 担 金           | 910,842         |     |
|     |           | 固 定 資 産 売 却 代 金 | 80              |     |
|     |           | 関 連 事 業 収 入     | 61              |     |
| 支 出 | 資 本 的 支 出 |                 | 6,354,559       |     |
|     |           | 建 設 改 良 費       | 4,231,431       |     |
|     |           | 資 産 購 入 費       | 25,189          |     |
|     |           | 償 還 金           | 2,097,891       |     |
|     |           | 基 金 積 立 金       | 48              |     |