

令和5年度

業 務 概 要

茨 城 県 計 量 検 定 所

目 次

I 総 説	2
1 業 務	2
2 沿 革	2
3 施設の概要	3
4 組織及び主な分掌事務	4
5 職員配置	4
6 歳入と歳出	5
(1) 歳入決算額	6
(2) 歳出決算額	6
II 事業の概要	7
1 計量関係事業の登録、指定及び届出関係	7
2 特定計量器の検定・装置検査及び基準器検査	10
(1) 特定計量器の検定・装置検査	10
(2) 基準器検査	10
(3) 検定成績(装置検査含む)	11
3 特定計量器の定期検査	14
4 計量証明事業計量器の検査	18
5 定期検査に代わる計量士による検査	19
6 立入検査	20
(1) 特定計量器立入検査	20
(2) 商品量目立入検査	21
(3) 商品量目試買検査	23
7 計量思想普及推進	26
(参 考 資 料)	
1 主な基準器、検定検査用具及び設備	27
2 計量関係事業届出、登録及び指定状況	30
3 特定計量器製造事業者一覧	31
4 特定計量器修理事業者一覧	32
5 計量証明事業者一覧	34
6 適正計量管理事業所一覧	46

I 総 説

1 業 務

本県の計量行政は、計量法の目的である適正な計量の実施を確保し、経済の発展及び文化の向上に寄与することを目的にして、次の業務を執行しています。

- ① 計量関係事業者の登録及び届出の受理
- ② 特定計量器の検定及び基準器検査
- ③ 特定計量器の定期検査及び商品量目等の立入検査
- ④ 適正計量管理事業所の指定及び計量管理指導
- ⑤ 指定製造事業者の指定検査、品質管理の指導及び特殊容器製造事業者の指定
- ⑥ 計量に関する指導普及
- ⑦ その他計量に関すること

これらの業務は、地方自治法第148条の事務執行のため、茨城県行政組織条例に基づいて設置された行政機関である当計量検定所が行っており、その管轄区域は、県内全域となっています。

なお、水戸市、日立市及びつくば市は、国から計量法に基づく特定市の指定を受けており、同市内における特定計量器の定期検査、立入検査及び計量に関する指導等を行っています。

2 沿 革

明治	8年	8月	度量衡取締条例（大政官達第135号）の公布により、本県でも業務開始
	24年	3月	度量衡法（明治24年法律第3号）公布
	26年	1月	度量衡法施行に伴い水戸市三の丸に度量衡検定所設置
	30年	7月	農商務省令により、茨城県常置度量衡検定所と特設度量衡検定所（特定な場所に臨時に開設）設置
	37年	1月	『茨城県度量衡検定所』と改称
昭和	5年	5月	県庁舎竣工とともに同庁舎地階に移転
	26年	6月	計量法（昭和26年法律第207号）公布
	27年	5月	計量法施行に伴い『茨城県計量検定所』と改称
	40年	2月	タクシーメーター検査場を勝田市（現ひたちなか市）枝川に建設
	41年	3月	タクシーメーター検査場を日立市大沼町に建設
	41年	7月	所内に管理課・業務課の2課を置く
	47年	11月	県庁舎より、水戸市三の丸3-14-3の独立庁舎に移転
	49年	3月	タクシーメーター検査場を土浦、鹿島、三和（現古河市）の各高等技術専門学校敷地内に建設
	49年	6月	庶務課・検定課・検査課の3課制となる
平成	4年	5月	新計量法（平成4年法律第51号）公布
	5年	11月	新計量法施行
	12年	4月	地方分権一括法により計量法の一部が自治事務となり手数料徴収条例を施行
	21年	4月	指導課、検定課の2課制となる
			指定定期検査機関及び指定計量証明検査機関による検査開始
	29年	4月	タクシーメーター検査場を日立市国分町に移転

3 施設 の 概 要

(1) 所 在 地

〒 310-0011

水戸市三の丸3丁目14番3号

電 話 : 029-221-2763 (代表)

F A X : 029-221-2764

(2) 土 地・建 物

区 分	敷 地	建物延面積	建物構造等
計量検定所本館	1,406.07 m ²	555.36 m ²	鉄筋コンクリート2階建
第1検査場	—	300.08	軽量鉄骨平家建
第2検査場	—	78.40	同
ひたちなかタクシメーター検査場	990.00		地主と賃貸借契約
建 物		135.31	軽量鉄骨平家建
便 所		0.96	ポリエチレン製
日立タクシメーター検査場	59.72		日立市からの使用許可
建 物		22.72	鉄骨平家建
土浦タクシメーター検査場	167.00		(土浦産業技術専門学院敷地)
建 物		47.00	軽量鉄骨平家建
鹿島タクシメーター検査場	167.00		(鹿島産業技術専門学院敷地)
建 物		47.00	軽量鉄骨平屋建
古河タクシメーター検査場	857.55		古河市からの使用許可
建 物		47.00	軽量鉄骨平家建
便 所		1.35	ポリエチレン製

4 組織及び主な分掌事務

産業戦略部 ————— 産業政策課 ————— 計量検定所

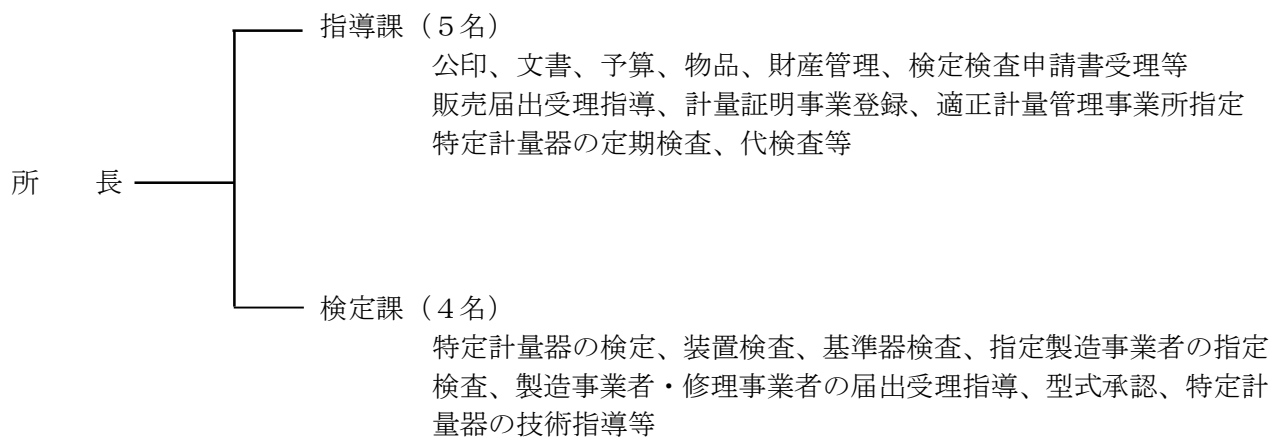

5 職員配置

課別職員数

令和6年4月1日現在

区 分	事 務 職	技 術 職	再任用職員	計	会計年度任用職員
所 長	1			1	
指 導 課	5 (2)			5 (2)	1
検 定 課	2 (1)	1 (1)		3 (2)	1
計	8 (3)	1 (1)		9 (4)	2

※ () は計量教習修了者人数を示す。
指導課事務職1名は、産業政策課からの兼務職員。

6 歳入と歳出

(1) 歳入決算額

(単位：円)

科目 \ 年度	令和3年度	令和4年度	令和5年度
(1) 手数料	13,485,720	11,615,510	12,635,065
(ア) 検 定 関 係	7,933,180	8,529,020	9,360,975
長 さ 計	1,925,740	1,901,650	1,941,070
体 積 計	4,263,650	4,610,500	4,397,650
質 量 計	878,600	984,740	1,745,230
圧 力 計	120,720	177,250	115,825
基 準 器 検 査	744,470	854,880	1,161,200
(イ) 登 録 関 係	272,540	87,390	138,090
計 量 証 明 事 業	272,540	87,390	138,090
(ウ) 検 査 関 係	5,280,000	2,999,100	3,136,000
計 量 証 明 検 査	5,280,000	2,999,100	3,136,000
(2) 負 担 金	662,406	669,721	571,740
検 定 関 係	662,406	669,721	571,740
(3) そ の 他	460,809	362,521	420,584
土 地 使 用 料	3,000	3,000	3,000
建 物 使 用 料	111,954	111,921	163,584
証 明 手 数 料	245,600	247,600	254,000
雑 入	100,255	0	0
計	14,608,935	12,647,752	13,627,389

(2) 歳出決算額

(単位：円)

年 度 科 目	令和3年度	令和4年度	令和5年度
計 量 検 定 費	8,409,921	8,818,677	10,069,089
需 用 費	4,799,754	5,846,193	5,356,268
消 耗 品 費	604,967	577,584	691,794
燃 料 費	437,334	476,891	529,754
印 刷 製 本 費	324,029	326,703	188,760
光 熱 水 費	1,558,577	1,799,396	1,570,011
修 繕 料	1,874,847	2,665,619	2,368,165
食 糧 費	0	0	7,784
役 務 費	391,919	389,030	471,653
通 信 運 搬 費	256,059	243,450	222,623
手 数 料	121,580	131,300	223,330
自 動 車 損 害 保 険 料	14,280	14,280	25,700
委 託 料	555,160	566,600	625,560
使 用 料 及 び 賃 借 料	2,627,088	1,980,854	2,077,008
工 事 請 負 費	0	0	0
備 品 購 入 費	0	0	1,496,000
負 担 金 、 補 助 及 び 交 付 金	31,000	31,000	31,000
公 課 費	5,000	5,000	11,600
合 計	8,409,921	8,818,677	10,069,089
庁 舎 等 維 持 管 理 費	1,465,200	2,906,200	182,600
工 事 請 負 費	0	2,906,200	0
修 繕 料	1,465,200	0	182,600
消 耗 品 費	0	0	0
合 計	1,465,200	2,906,200	182,600
総 計	9,875,121	11,724,877	10,251,689

※報酬、共済費、報償費、旅費に係る予算は、総務事務センターにおいて執行する為、本所では歳出(支払い)をしない

II 事業の概要

1 計量関係事業の登録、指定及び届出関係

(1) 適正な計量の実施を確保するため、次の事業を行っています。

- ・計量証明事業所（一般・環境）の登録
- ・計量士（経済産業大臣所管）の登録の進達事務
- ・適正計量管理事業所の指定（国の機関は経済産業大臣所管のため進達事務）
- ・指定製造事業者指定（経済産業大臣所管）のための検査

令和5年度の処理状況は次のとおりです。

(ア) 計量証明事業

		登録	登録証訂正	記載事項変更届	再交付	廃止	事業規程変更届	登録簿謄本交付	計
一般	質量	1 (56,000)	2 (3,700)	11	0	1	2	0	17 (59,700)
	体積	0	0	0	0	0	0	0	0
環境	濃度	1 (56,000)	1 (1,850)	34	0	0	9	14 (11,060)	59 (68,910)
	特定濃度	0	0	1	0	0	0	2 (1,580)	3 (1,580)
	音圧レベル	0	0	11	0	0	2	5 (3,950)	18 (3,950)
	振動加速度レベル	0	0	9	0	0	2	5 (3,950)	16 (3,950)
合計		2 (112,000)	3 (5,550)	66	0	1	15	26 (20,540)	113 (138,090)

※上段の数字は件数、下段の数字は手数料(円)

		令和2年度		令和3年度		令和4年度		令和5年度	
		事業者数	事業所数	事業者数	事業所数	事業者数	事業所数	事業者数	事業所数
一般	質量	157	175	159	179	156	176	156	176
	体積	2	2	2	2	2	2	2	2
環境	濃度	45	46	45	46	44	45	45	46
	特定濃度	1	1	1	1	1	1	1	1
	音圧レベル	15	16	14	15	14	15	14	15
	振動レベル	15	16	14	15	14	15	14	15
計		235	256	235	258	231	254	232	255

(イ) 計量士

区 分	登 録	資格認定	訂 正	再 交 付	計
一 般 計 量 士	1	0	0	0	1
環境計量士（濃度）	11	0	0	0	11
環境計量士（騒音・振動）	2	0	0	0	2
環境計量士（旧区分）	0	0	0	0	0
計	14	0	0	0	14

(ウ) 適正計量管理事業所

区 分	指 定	計量管理の 方法の検査	変更届	廃止届	計	令和5年度末 事業所数
知事指定	0	0	18	0	18	539
大臣指定	0	0	0	0	0	0
計	0	0	18	0	18	539

(エ) 指定製造事業者

指 定	指定検査	変更申請	変更検査	計	令和5年度末事業所数
大臣指定	0	3	0	3	2

・事業区分及び事業者数

指 定 製 造 事 業 者 数	2
事業の区分	質量計第1類
	2

(オ) 指定製造者

指 定	指定検査	変更申請	変更検査	計	令和5年度末事業所数
0	0	0	0	0	0

(2) 正確な計量器を供給するために、次の届出の受理業務を行っています。

- ・特定計量器製造事業（経済産業大臣所管）届出の進達事務
- ・特定計量器修理事業の届出受理事務
- ・特定計量器販売事業（質量計）の届出受理事務

令和5年度の処理状況は、次のとおりです。

(ア) 特定計量器製造事業

届 出	記載事項変更届	事業廃止届	計	届出事業者延数	実事業者数
0	5 (2)	0	5 (2)	96 (29)	27 (7)

()は、他都道府県の届出事業者で、茨城県に従たる事業所を有する者の数。

◎ 事業者の推移

小型車載燃料油メーター	2(2)	2(2)	ガラス製温度計	1	1
大型車載燃料油メーター	2(2)	2(2)	ホッパースケール	6(3)	6(3)
定置燃料油メーター	2(2)	2(2)	充填用自動はかり	6(3)	6(3)
液化石油ガスメーター	2(2)	2(2)	コンベヤスケール	7(3)	7(3)
排ガス積算体積計等	1	1	自動捕捉式はかり	5(2)	5(2)
排水積算体積計等	1	1	その他の自動はかり	6(2)	6(3)
圧力計第1類	1	1	計	96(28)	96(29)

事業区分	平成30年度末 届出者数	平成30年度末 届出者数	事業区分	平成29年度末 届出者数	平成30年度末 届出者数
タクシーメーター	13	13	圧力計第1類	1	1
質量計第1類	6	6	圧力計第2類	2	2
質量計第2類	4	4	ガラス製温度計	1	1
分銅等	3	3	水道メーター第1類	0	0
自重計	11	11	水道メーター第2類	0	0
濃度計第1類	11	11	ホッパースケール	1	1

() は、他都県の届出事業者で、本県に従たる事業所を有する者の数。

(イ) 特定計量器修理事業

新規届出	記載事項変更 届		事業廃止届	計	届出事業者 延数	実事業者数
6	3		3	12	98	54

◎ 事業者の推移

事業区分	令和4年度末 届出者数	令和5年度末 届出者数	事業区分	令和4年度末 届出者数	令和5年度末 届出者数
タクシーメーター	13	13	圧力計第1類	1	1
質量計第1類	8	8	圧力計第2類	2	2
質量計第2類	4	4	ガラス製温度計	1	1
分銅等	3	3	水道メーター第1類	0	0
自重計	11	12	水道メーター第2類	0	0
濃度計第1類	12	11	ホッパースケール	1	2
濃度計第2類	9	8	充填用自動はかり	1	2
濃度計第3類	11	10	コンベヤスケール	2	3
自動車等給油メーター	5	5	自動捕捉式はかり	2	3
小型車載燃料油メーター	4	4	その他の自動はかり	2	2
排ガス積算体積計等	2	2	計	96	98
排水積算体積計等	2	2	事業者数〔実数〕	54	54

(ウ) 特定計量器販売事業

届出	記載事項変更届	事業廃止届	計	令和4年度末届出者数	令和5年度末届出者数
6	9	0	15	571	577

2 特定計量器の検定・装置検査及び基準器検査

(1) 特定計量器の検定・装置検査

取引証明に使用する特定計量器は、検定又は装置検査に合格したものでなければ使用できません。

また、検定・検査に合格した特定計量器には、有効期限の定められているものがあり、主な器種及び有効期限は次のとおりです。

・タクシーメーター	[1年]
・燃料油メーター	[5年又は7年]
・液化石油ガスメーター	[4年]
・ガスメーター	[7年又は10年]
・水道メーター	[8年]

(2) 基準器検査

基準器検査は計量の標準として

- ・特定計量器の検定・検査に使用するもの
- ・製造・修理事業者が用いるもの
- ・計量士が計量器定期検査の代検査に用いるもの等があり、いずれも基準器検査に合格したものでなければなりません。基準器には、種類に応じてそれぞれ有効期限が定められています。

(3) 検定成績（装置検査含む）

令和5年4月1日～令和6年3月31日

区 分 種 類		製 造			修理（含使用中）			合 計		
		検定数	不 合 格	同%	検定数	不 合 格	同%	検定数	不 合 格	同%
長 さ 計	タクシーメーター(装置)	0	0	0.00	2,659	109	4.10	2,659	109	4.10
	計	0	0	0.00	2,659	109	4.10	2,659	109	4.10
積 算 体 積 計	水道メーター	20	0	0.00	0	0	0.00	20	0	0.00
	燃料油メーター	0	0	0.00	1,961	35	1.78	1,961	35	1.78
	液化石油ガスメーター	0	0	0.00	10	0	0	10	0	0.00
	計	20	0	0.00	1,971	35	1.78	1,991	35	1.76
質 量 計	電気抵抗線式はかり	36	0	0.00	52	0	0.00	88	0	0.00
	誘電式はかり	14	0	0.00	0	0	0.00	14	0	0.00
	電磁式はかり	657	0	0.00	0	0	0.00	657	0	0.00
	その他の電気式はかり	0	0	0.00	0	0	0.00	0	0	0.00
	台手動はかり	0	0	0.00	2	0	0.00	2	0	0.00
	指示はかり	0	0	0.00	0	0	0.00	0	0	0.00
	定量増おもり	0	0	0.00	0	0	0.00	0	0	0.00
	計	707	0	0.00	54	0	0.00	761	0	0.00
圧 力 計	アネロイド型血圧計	251	0	0.00	0	0	0.00	251	0	0.00
	アネロイド型圧力計	0	0	0.00	682	0	0.00	682	0	0.00
	計	251	0	0.00	682	0	0.00	933	0	0.00
合 計		978	0	0.00	5,366	144	2.68	6,344	144	2.27

持ち込み検定及び所在場所検定の割合

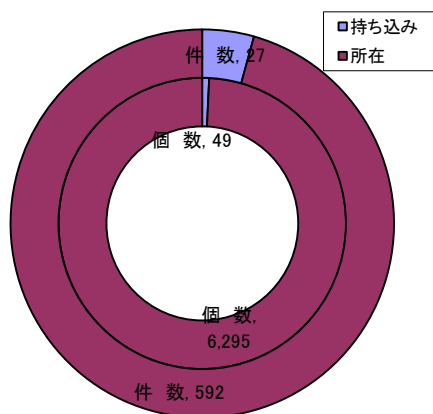

持ち込み検定及び所在場所

	持ち込み	所在
個数	49	6,295
件数	27	592

機種別検定個数及び手数料

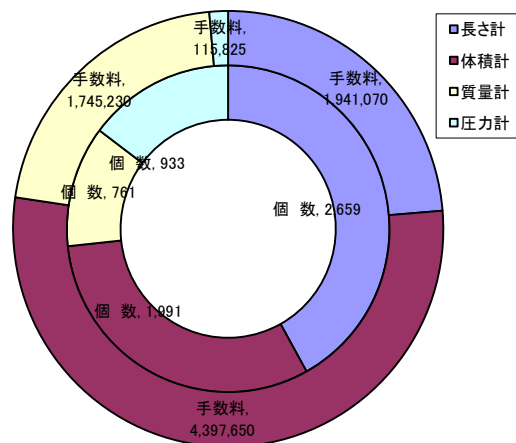

機種別検定個数及び手数料

	長さ計	体積計	質量計	圧力計
個数	2,659	1,991	761	933
手数料	1,941,070	4,397,650	1,745,230	115,825

過去5年間の検定個数と手数料

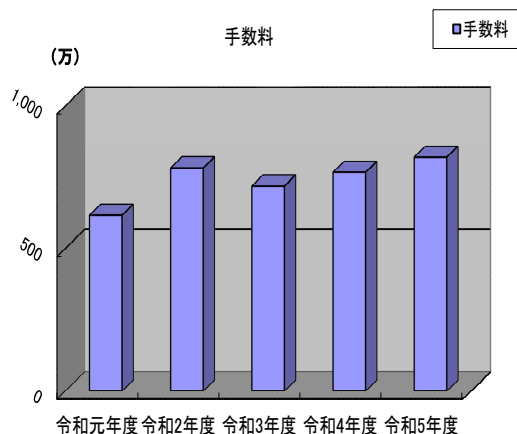
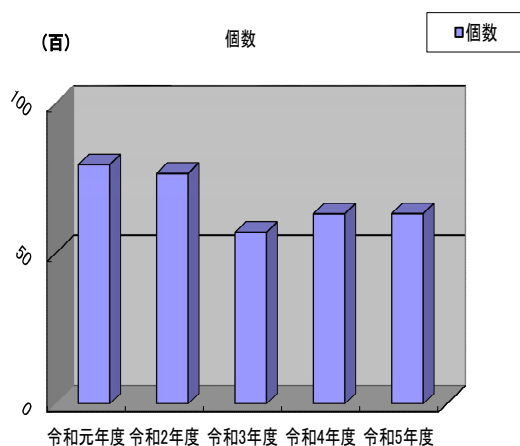

過去5年間の検定個数と手数料

	令和元年度	令和2年度	令和3年度	令和4年度	令和5年度
個数	7,980	7,685	5,722	6,337	6,344

	令和元年度	令和2年度	令和3年度	令和4年度	令和5年度
手数料	6,164,325	7,826,765	7,188,710	7,674,140	8,199,775

※手数料が免除の基準器は除く。

過去5年間の検定処理件数の推移

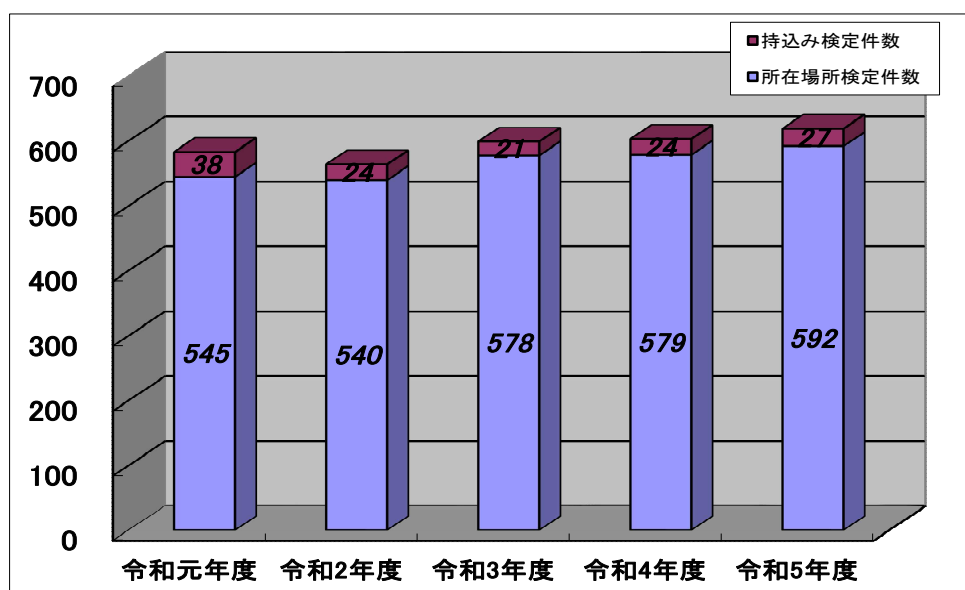

	令和元年度	令和2年度	令和3年度	令和4年度	令和5年度
所在場所検定件数	545	540	578	579	592
持込み検定件数	38	24	21	24	27

◎ 基準器検査成績

区 分 種 類	製 造			修 理 (含使用中)			合 計		
	検査数	不 合 格	手 数 料	検査数	不 合 格	手 数 料	検査数	不 合 格	手 数 料
基準台手動はかり	0	0	0	1	0	0	1	0	0
1 級 基 準 分 銅	70	0	476,900	36	0	160,200	106	0	637,100
2 級 基 準 分 銅	358	0	240,390	106	0	68,270	464	0	308,660
3 級 基 準 分 銅	27	0	18,360	91	0	56,480	118	0	74,840
タクシメーター 装置 検 査 用 基 準 器	0	0	0	9	0	98,000	9	0	98,000
液 体 メ ー タ ー 用 基 準 タ ン ク	1	0	0	7	0	42,600	8	0	42,600
計	456	0	735,650	250	0	425,550	706	0	1,161,200

手数料：円

基準器検査処理件数 62件（うち、所在場所検査 9件）

3 特定計量器の定期検査

取引又は証明に使用している特定計量器（大型・小型）について適正な計量を確保するため2年に1回、茨城県指定定期検査機関（一社）茨城県計量協会が検査を実施しています。検査の結果合格したものについては、一般の方にもわかるように合格シール（検査済み証印）を見易い箇所に貼付します。また、未受検者については、再通知書を発行し、隣接市町村又は計量検定所において受検させています。なお、検査手数料は平成12年3月28日公布茨城県手数料徴収条例でその額を定めています。

令和5年度 特定計量器定期検査成績（小型）

市町村名	検査 日数	集合 検査	所在検 査	調査戸数	検査 戸数	検査 個数	不合格数	不合格率 (%)	手数料 (円)	手数料(円) (経費等を除く)
古河市	14	8	6	310	187	553	12	2.17	492,670	431,870
結城市	8	6	2	113	86	281	9	3.20	203,660	185,060
下妻市	10	6	4	135	94	286	2	0.70	271,250	246,250
笠間市	11	8	3	245	189	525	12	2.29	378,250	347,850
取手市	9	5	4	205	114	317	8	2.52	325,710	289,180
牛久市	8	4	4	151	104	245	5	2.04	330,310	295,400
ひたちなか市	20	10	10	813	442	1,025	14	1.37	1,057,680	982,460
潮来市	8	6	2	112	84	180	2	1.11	157,710	148,680
守谷市	6	3	3	129	107	232	5	2.16	289,770	270,900
常陸大宮市	9	6	3	136	109	318	8	2.52	234,950	219,590
那珂市	8	6	2	175	130	362	0	0.00	293,360	278,120
筑西市	13	9	4	285	195	510	8	1.57	475,690	447,600
かすみがうら市	7	5	2	141	95	237	7	2.95	185,970	179,900
桜川市	9	5	4	110	83	693	11	1.59	256,090	240,390
行方市	7	6	1	117	97	267	1	0.37	184,560	175,460
つくばみらい市	7	4	3	98	70	135	1	0.74	158,810	143,310
小美玉市	8	5	3	147	99	281	5	1.78	234,530	212,430
市計	162	102	60	3,422	2,285	6,447	110	1.71	5,530,970	5,094,450
那 珂 郡										
東海村	7	4	3	71	70	138	9	6.52	248,310	232,130
小計	7	4	3	71	70	138	9	6.52	248,310	232,130
北 相 馬 郡										
利根町	3	2	1	28	19	94	0	0.00	41,480	38,180
小計	3	2	1	28	19	94	0	0.00	41,480	38,180
そ の 他										
その他	11	11	0	7	7	17	0	0.00	25,040	25,040
小計	11	11	0	7	7	17	0	0.00	25,040	25,040
郡計	10	6	4	99	89	232	9	3.88	289,790	270,310
合計(市・郡)	172	108	64	3,521	2,374	6,679	119	1.78	5,820,760	5,364,760
総合計 (その他含)	183	119	64	3,528	2,381	6,696	119	1.78	5,845,800	5,389,800

令和5年度 大型特定計量器定期検査成績

指定定期検査機関実施							
検査月	市町村名	日数	検査戸数	検査個数	不合格数	不合格率(%)	手数料
4	ひたちなか市	12	24	85	0	0.00	1,681,460
5	笠間市、桜川市 ひたちなか市(実施年度区域) (鹿嶋市実施年度区域) 城里町	6	19	54	0	0.00	853,620
6	筑西市 ひたちなか市(実施年度区域)	9	20	49	0	0.00	862,220
7	下妻市、結城市、笠間市 (実施年度区域)	6	16	47	0	0.00	941,870
8	北茨城市、那珂市	4	9	10	0	0.00	492,850
9	高萩市	3	4	4	0	0.00	320,400
10	つくばみらい市、守谷市、 取手市	4	9	26	1	3.85	575,300
11	稲敷市、河内町、美浦村	5	10	40	1	2.50	424,200
12	牛久市、阿見町、下妻市 (実施年度区域)	4	5	12	0	0.00	215,060
1	鹿嶋市、阿見町(実施年度区域)	11	16	28	0	0.00	1,221,410
2	潮来市、行方市	6	9	33	2	6.06	565,610
3	河内町(実施年度区域)	1	1	2	0	0.00	5,410
合計	16市、2町、1村 (実施年度区域外2市2町除く。)	71	142	390	4	1.03	8,159,410

令和5年度 特定計量器定期検査成績表 (大型・小型合計)

	指定検査機関実施						計量士実施	
	日数	検査戸数	検査個数	不合格数	不合格率(%)	手数料	代検査戸数	代検査台数
合計	254	2,523	7,086	123	1.74	13,549,210	902	5,682

業種別成績(令和5年度 小型特定計量器定期検査)

業 種	受検戸数	検査個数	不合格数	不合格率 (%)
食 料 品	168	495	7	1.41
青 果 物	37	73	2	2.73
雑貨金物	49	186	1	0.53
菓 子	37	157	3	1.91
鮮 魚	73	181	7	3.87
食 肉	50	85	4	4.71
燃 料	12	47	1	2.13
薬局病院等	400	977	25	2.56
農 業	428	1,275	17	1.33
公 務 所	44	198	9	4.55
米 穀	104	718	3	0.42
学校幼稚園	457	747	13	1.74
運 送	346	426	7	1.64
食料品製造	100	470	14	2.98
工業品製造	24	552	5	0.91
資源リサイクル	25	35	1	2.86
そ の 他	20	57	0	0
合 計	2,374	6,679	119	1.78

特定計量器の定期検査 過去5年間の推移

検査年度	市町村数	検査日数
令和元年度	19	128
令和2年度	22	128
令和3年度	19	142
令和4年度	22	128
令和5年度	19	183

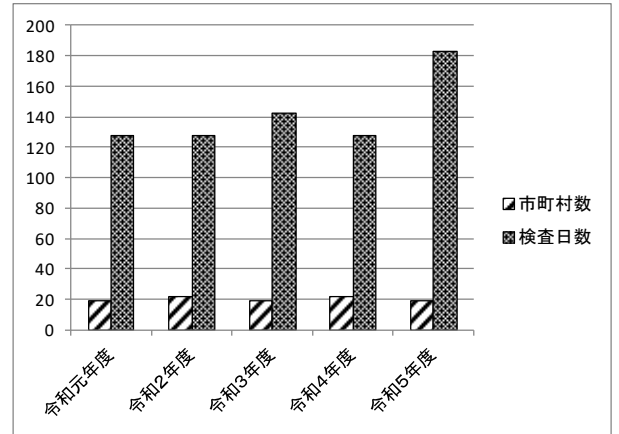

検査年度	検査手数料
令和元年度	5,143,990
令和2年度	4,728,990
令和3年度	5,710,120
令和4年度	5,028,450
令和5年度	5,845,800

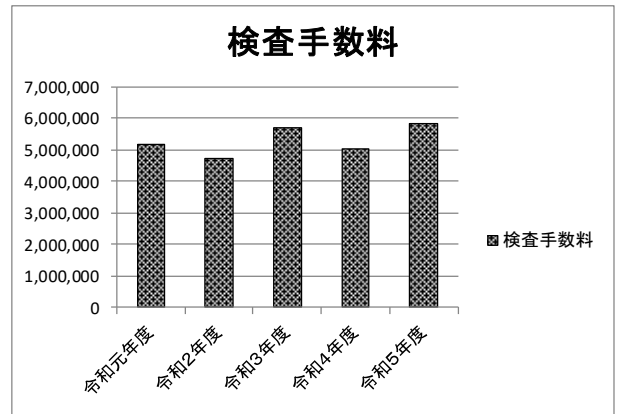

検査年度	検査戸数	検査個数	不合格数
令和元年度	2,501	6,918	84
令和2年度	2,282	6,175	87
令和3年度	2,242	5,619	98
令和4年度	2,042	3,683	115
令和5年度	2,381	6,696	119

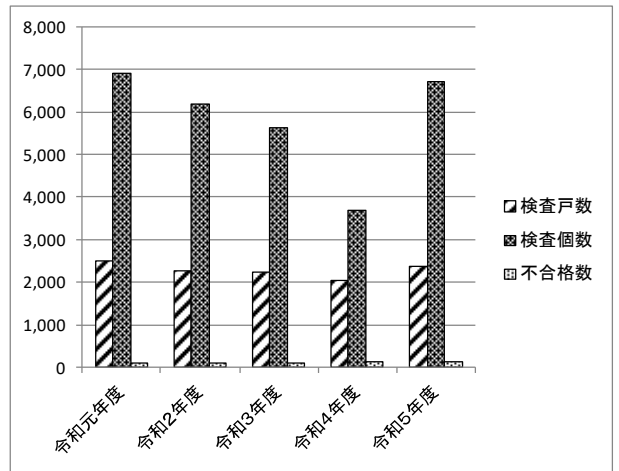

4 計量証明事業計量器の検査

運送や売買を目的とする貨物の計量並びに、大気・水・土壌中の物質の濃度及び音圧、振動などの環境関係の計量を行い、それらの計量結果を証明するのが計量証明事業です。使用する特定計量器については法で定める期間毎に検査を行っています。

なお、質量計については一部を除き、指定計量証明検査機関(一社)茨城県計量協会により実施されています。

※ 計量証明検査周期

- ・質量計 (2年)
- ・濃度計 (3年)
- ・騒音計 (3年)
- ・振動レベル計 (3年)

(1) 一般計量証明事業計量器検査実績

	指定定期検査機関実施						計量士実施	
	日数	検査戸数	検査個数	不合格数	不合格率 (%)	手数料(円)	代 検 戸 数	代検査 台 数
計量証明検査	34	39	43	1	2.33	3,532,530	23	25

(2) 環境計量証明事業計量器検査実績

検 査 個 数						不 合 格 数	手 数 料 (円)
pH計 指示部	振動レ ベル計	普通 騒音計	精密 騒音計	大気濃度計	計		
12	14	21	3	15	65	0	3,136,000

5 定期検査（計量証明検査）に代わる計量士による検査

計量士が定期検査に代わる検査を行い、合格した特定計量器には証明書を発行して、受検義務者はその証明書を添付して届出をすれば、知事が行う定期検査は免除されます。

(1) 定期検査に代わる計量士による検査・小型（250kg 以下）

計量士数	事業所数	検査台数												計
		手動天びん	棒はかり	等比皿手動	不等比皿手動	台手動はかり	指示はかり	直線目盛	手動指示併用	電気式はかり	分銅	定量増おもり	定量おもり	
41	938	0	0	3	4	105	524	8	6	4,810	8	783	0	6,251

(2) 定期検査に代わる計量士による検査・大型（250kg 超）

計量士数	事業所数	検査台数												計
		手動天びん	棒はかり	等比皿手動	不等比皿手動	台手動はかり	指示はかり	直線目盛	手動指示併用	電気式はかり	分銅	定量増おもり	定量おもり	
51	231	0	0	0	0	111	2	0	0	635	0	0	0	748

(3) 計量証明検査に代わる計量士による検査・大型（250kg 超）

計量士数	事業所数	検査台数												計
		手動天びん	棒はかり	等比皿手動	不等比皿手動	台手動はかり	指示はかり	直線目盛	手動指示併用	電気式はかり	分銅	定量増おもり	定量おもり	
10	23	0	0	0	0	0	0	0	0	25	0	0	0	25

(4) 合計

計量士数	事業所数	検査台数												計
		手動天びん	棒はかり	等比皿手動	不等比皿手動	台手動はかり	指示はかり	直線目盛	手動指示併用	電気式はかり	分銅	定量増おもり	定量おもり	
103	1,192	0	0	3	4	216	526	8	6	5,470	8	783	0	7,024

※代検査を行う旨の届出をした計量士

令和5年度		令和5年度末 届出者数
新規届出	廃止	
6	3	132

6 立入検査

適正な計量の実施を確保するために計量関係事業者の店舗、工場等に立入、計量器、商品の量目、計量器管理台帳等の検査を行い、適正な計量によって正量取引を確保しています。

(1) 特定計量器立入検査

(ア) 燃料油メーター

実施時期 令和5年12月4日、5日、19日（3日間）

市町村数	検査日数	所要人員	検査事業所数	不正事業所数	検査台数	不正台数	備考
2	3	6	21	4 (19.05)	217	13 (5.99)	文書注意 4

() は%

市町村別成績

市町村名	検査日数	検査事業所数	不正事業所数	率 (%)	備考
常陸大宮市	2	13	4	30.77	文書注意 4 (有効期限切れ)
大洗町	1	8	0	0	
計	3	21	4	19.05	

計量器別内訳

市町村名	検査台数							備考
	自動車 /不正	小型車載 /不正	大型車載 /不正	定置 /不正	簡易 /不正	LPG /不正	合計	
常陸大宮市	98/8 (8.16)	21/3 (14.29)	3/2 (66.67)	3/0 (0.00)	0/0 (0.00)	1/0 (0.00)	126/13 (10.32)	
大洗町	74/0 (0.00)	15/0 (0.00)	2/0 (0.00)	0/0 (0.00)	0/0 (0.00)	0/0 (0.00)	91/0 (0.00)	
計	172/8 (4.65)	36/3 (8.33)	5/2 (40.00)	3/0 (0.00)	0/0 (0.00)	1/0 (0.00)	217/13 (5.99)	

() は%

(イ) 石油ガスメーター

実施時期 令和5年10月16日 ~ 令和5年10月25日（4日間）

市町村数	検査日数	所要人員	検査事業所数	不正事業所数	管理戸数	不正戸数	取付個数	不正個数	備考
1	4	8	17	1 (5.88)	12,171	1 (0.00)	12,207	2 (0.02)	

市町村別成績

() は%

市町村名	検査日数	所要人員	検査事業所数	不正事業所数	管理戸数	不正戸数	備考
常陸太田市	4	8	17	1	12,171	1	
計	4	8	17	1	12,171	1 (0.00)	

() は%

(ウ) 水道メーター

実施時期 令和 年 月 日 (日間)

市町村数	検査日数	所要人員	検査事業者数	不正事業者数	管理戸数	不正戸数	取付個数	不正個数	備考
—	—	—	—	— ()	—	— ()	—	— ()	

()は%

(2) 商品量目立入検査

実施時期 令和 年 月 日 ~ 令和 年 月 日 (日間) 中元時期
令和5年12月21日 (1日間) 年末・年始時期

市町村数	検査日数	所要人員	検査事業者数	不正事業者数	検査件数	正量件数	過量件数	不足件数	備考
1	1	2	2	0 (0)	37	37 (100.0)	0 (0.0)	0 (0.0)	

※ 過量については、立入検査実施要領超過公差表による。()は%

(ア) 中元時期

市町村数	検査日数	所要人員	検査事業者数	不正事業者数	検査件数	正量件数	過量件数	不足件数	備考
—	—	—	—	— ()	—	— ()	— ()	— ()	

()は%

(イ) 年末・年始時期

市町村数	検査日数	所要人員	検査事業者数	不正事業者数	検査件数	正量件数	過量件数	不足件数	備考
1	1	2	2	0 (0)	37	37 (100.0)	0 (0.0)	0 (0.0)	

()は%

市町村別成績

市町村名	検査事業者数	不正事業者数	検査件数	正量件数	過量件数	不足件数	備考
北茨城市	2	— ()	37	37 (100.0)	0 (0.0)	0 (0.0)	
計	2	— ()	37	37 (100.0)	0 (0.0)	0 (0.0)	

()は%

(ウ) 商品別成績

商品分類		項目	検査戸数	不適正		検査個数	検査結果の内訳			
				戸数	同率(%)		ガイドラインに定める過量	正量	量目不足	
									個数	(%)同率
肉食	食肉	2			20		20		0.0	
	食肉の加工品									
魚介	魚介類	1			9		9		0.0	
	魚介類の加工品	2			2		2		0.0	
野菜	野菜	2			5		5		0.0	
	野菜の加工品									
農産物の漬物										
果実	果実									
	果実の加工品									
調理品	調理食品									
	つくだに									
	その他の調理食									
茶類										
菓子類										
精米及び製麦										
穀類(豆類及び粉類)										
穀類(豆類及び粉類)の加工品										
めん類										
調味料類										
その他	食品	1			1		1		0.0	
	非食品									
非特定商品										
合計		延8 実2	延 実		37		37			

※ 延：延数 実：実数

(3) 商品量目試買検査

正量取引の普及・指導の一貫として一般小売店、スーパー等で販売されている密封商品を買取、量目検査を行いました。

(ア) 実施時期 令和5年8月8日、9日(2日間)

市町村名	実施日	購入金額	商品目数	購入点数	不正件数		実施事業所	製造事業所
					過量	不足		
高萩市	8月8日	7,933	10	20	0	0	2	
常陸太田市	8月8日	6,908	10	20	0	0	2	
神栖市	8月9日	4,720	3	6	0	0	1	
計		19,561	23	46	0	0	5	-

※ 過量については、立入検査実施要領超過公差表による。

(イ) 食品別成績

食品名	検査件数	正量件数	不正量件数		
			過量	不足	計
魚介類					
豆類					
菓子類	24	24	0	0	0
粉類	2	2			
めん類	6	6	0	0	0
食肉類					
海藻類					
茶類	4	4	0	0	0
嗜好品類					
もち類					
野菜類					
調味料					
ふりかけ類					
その他	10	10			
計	46	46	0	0	0

【商品量目立入検査年度別推移】

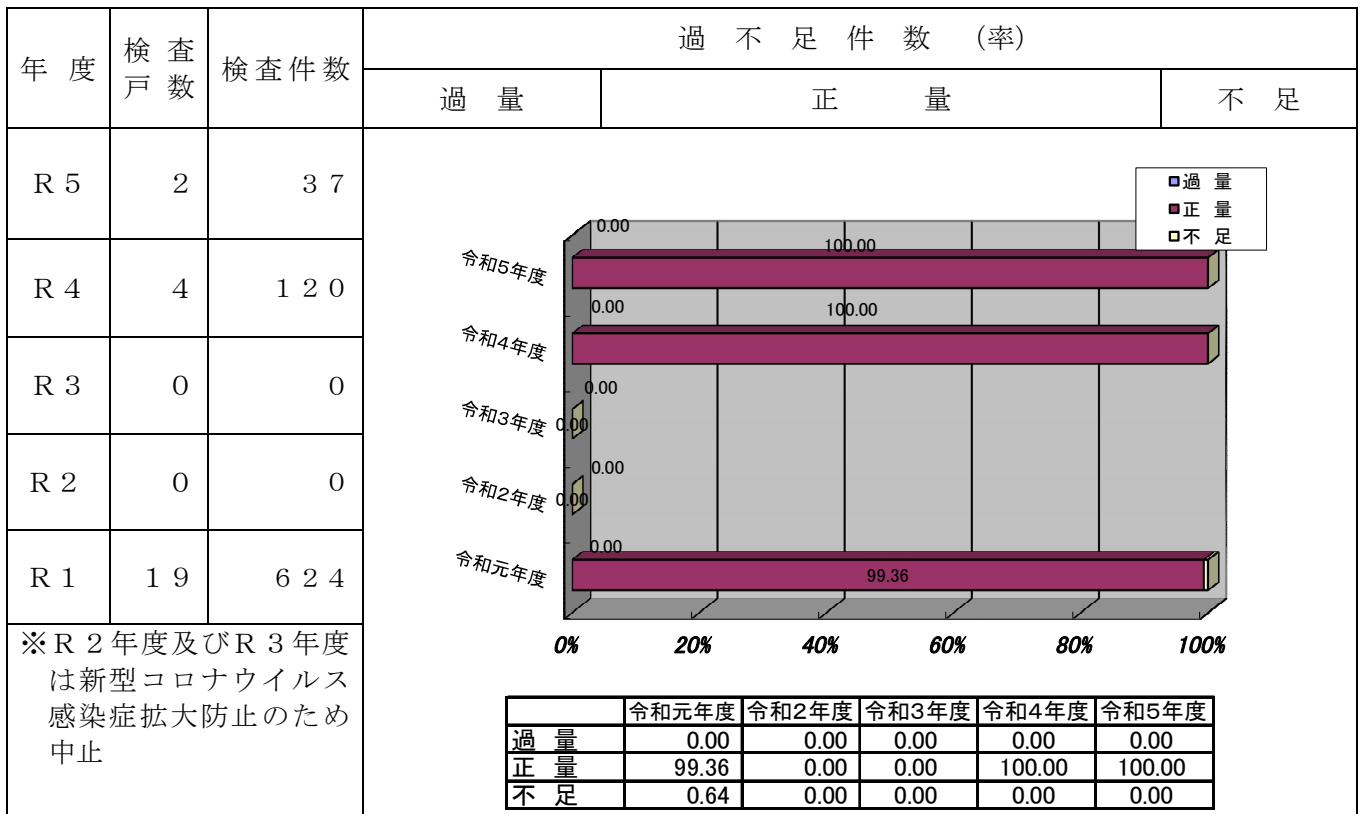

【商品量目試買検査年度別推移】

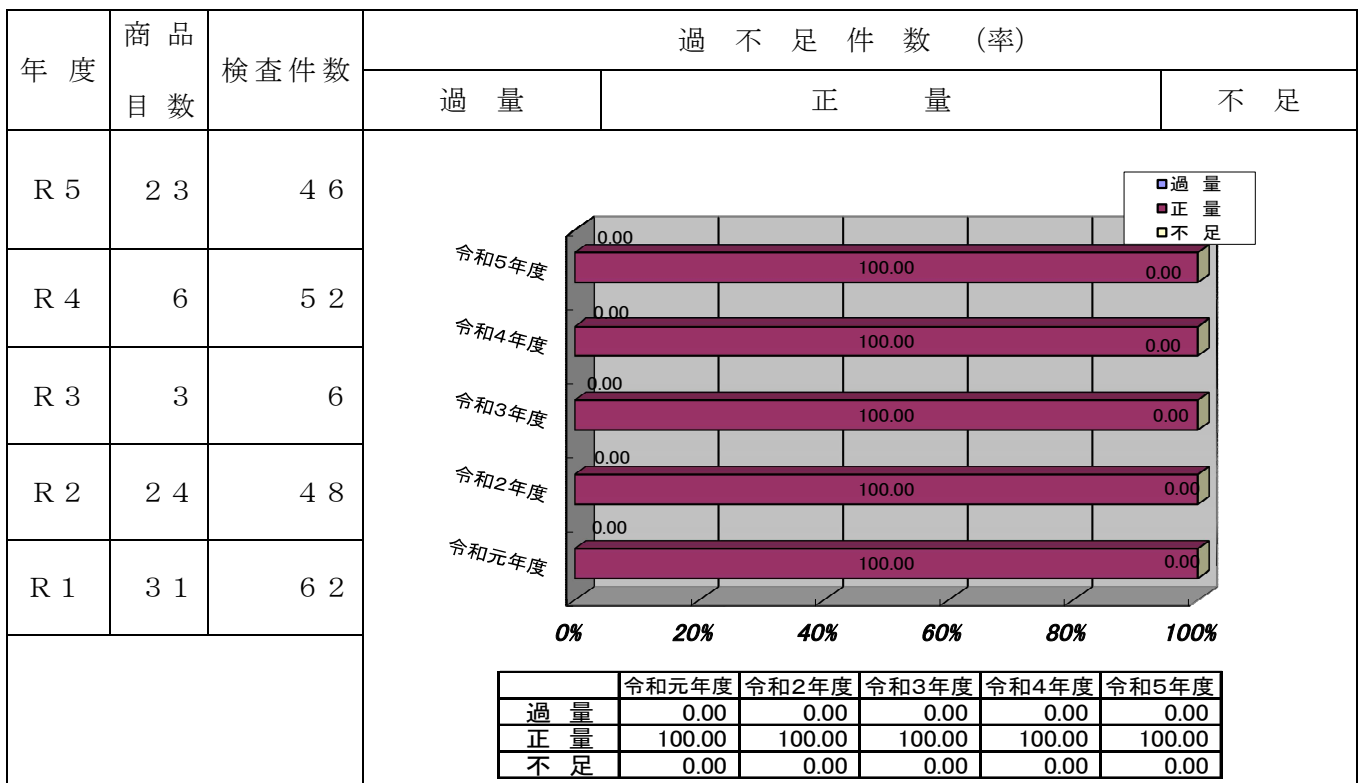

【燃料油メーター立入検査年度別推移】

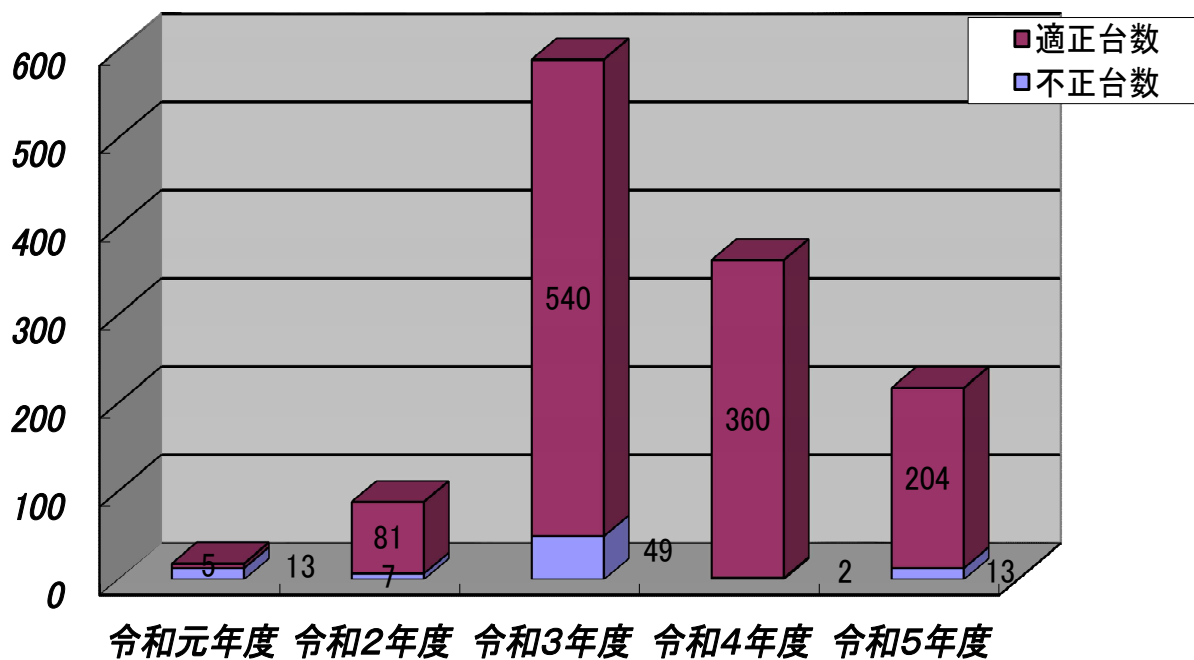

	令和元年度	令和2年度	令和3年度	令和4年度	令和5年度
不正台数	13	7	49	2	13
適正台数	5	81	540	360	204

【石油ガスメーター立入検査年度別推移】

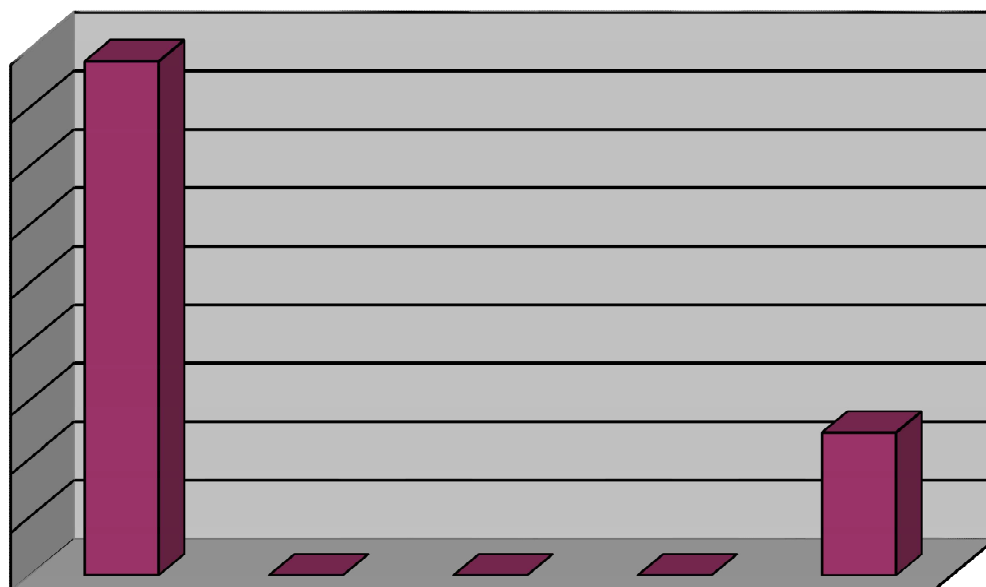

	令和元年度	令和2年度	令和3年度	令和4年度	令和5年度
不正台数	32	0	0	0	2
適正台数	43,918	0	0	0	12,205

7 計量思想普及推進

(1) 計量記念日(11月1日)事業

- ・11月1日(水)に、水戸駅でポケットティッシュ及びパンフレット(計量のひろば)300個を(一社)茨城県計量協会と共同で配付しました。
- ・計量記念日組織委員会主催の、「計量啓発標語」及び「何でもはかってみようコンテスト」作品募集の案内を市町村商工担当課に送付しました。(特定市(水戸市、日立市、つくば市)は除く。)
- ・計量記念日ポスターを県関係機関及び市町村商工担当課へ送付しました。
- ・令和5年度計量記念日全国大会(主催:経済産業省 計量記念日組織委員会)
「計量啓発標語」全国応募1,357点
「何でもはかってみようコンテスト」全国応募78点

(2) 計量法普及推進事業

- ・県関係刊行物への掲載により、計量法及び計量記念日の普及啓発を図りました。

参考資料

1 主な基準器、検定検査用具及び設備

令和6年3月31日現在

名 称	型 式 及 び 能 力	個 数	備 考
基 準 巻 き 尺	全長5m、目量10cm	2	
タクシメーター装置検査用基準器	1m、SMT-1型	5	
タクシメーター用ローラ検査機(可搬式)	ニシベHRT、1型(両輪式)	1	
基 準 手 動 天 び ん	ひょう量 5g 目量 0.1mg	1	
”	” 200g ” 1mg	2	
”	” 500g ” 10mg	1	
”	” 1kg ” 5mg	1	
”	” 10g ” 0.1mg	1	
”	” 5kg ” 50mg	1	
”	” 20kg ” 100mg	1	
”	” 30kg ” 200mg	1	
基 準 台 手 動 は か り	” 1,000kg ” 100g	1	
”	” 100kg ” 5g	1	
”	” 50kg ” 10g	2	
誘 電 式 は か り	” 21kg ” 0.05g	1	
”	” 11kg ” 0.02g	1	
”	” 1kg ” 0.005g	1	
マ ス ・ コ ン パ レ ー タ	” 1,100kg ” 0.5g	1	
”	” 41kg ” 1mg	1	
”	” 5,100g ” 1mg	1	
”	” 220g ” 0.01mg	1	
”	” 10.1g ” 0.001mg	1	
”	” 2,000g ” 0.1g	1	
”	” 1,200g ” 1mg	1	
”	” 5.1g ” 0.001mg	1	
特 級 基 準 分 銅	10kg	2	
”	10kg ~ 5kg	4	
”	5kg ~ 1kg	4	
”	2kg ~ 1mg	36	
”	1kg ~ 1g	13	
”	500mg ~ 1mg	13	
1 級 基 準 分 銅	10kg ~ 1kg	2組10	10kg~1g
”	1kg ~ 1g	2組26	
”	500mg ~ 1mg	2組26	
”	500g × 12個	1組12	500g×12個
基 準 ガ ラ ス 製 温 度 計	-23℃ ~ 108℃	2	
”	-2℃ ~ 52℃	1	
”	31℃ ~ 43℃	1	
基 準 水 道 メ ー タ ー	口径13mm	1	

名 称	型 式 及 び 能 力	個 数	備 考
基 準 ビ ュ レ ッ ト	5 mL ~ 500 mL	1	
〃	1 L、2 L	2	
液化石油ガス用基準浮ひょう型密度計	0.47g/cm ³ ~ 0.57 g/cm ³	1	
〃	0.50g/cm ³ ~ 0.65 g/cm ³	3	
液体メーター用基準タンク	2 L	1	
〃	5.1 L	3	
〃	10.4 L	3	
〃	20.5 L	1	
〃	21.0 L	2	
〃	51.0 L	1	
〃	100.0 L	1	
基 準 フ ラ ス コ	10 L	2	
〃	5 L	1	
〃	2 L	1	
〃	1 L	1	
〃	200 mL	1	
〃	100 mL	1	
基 準 燃 料 油 メ ー タ ー	口径 50mm	1	
基 準 液 柱 型 圧 力 計	0~300mmHg	1	
基 準 重 錘 型 圧 力 計	10MPa (0.1Ma)	1	
1 級 実 用 基 準 分 銅	20kg	50	
〃	10kg	13	
〃	2kg ~ 1mg	35	計量協会へ貸付
2 級 実 用 基 準 分 銅	2kg ~ 10g	2組24	〃
〃	500g ~ 1g	12	〃
〃	100g ~ 10mg	17	〃
〃	1t	32	〃
〃	500kg	20	〃
〃	200kg	2	〃
〃	100kg	1	〃
〃	20kg ~ 10kg	19	〃
〃	20kg	4	〃
〃	10kg	50	〃
〃	5kg ~ 500g	2組20	1組10 貸付
〃	1kg ~ 10g	2組22	1組11 貸付
〃	100g ~ 1g	2組18	1組 9 貸付
硬 さ 試 験 片		1組 2	
定 盤		5	
p H チ ェ ッ カ ー	PC-7	2	

名 称	型 式 及 び 能 力	個 数	備 考
化学用体積計検定台		1	
証 印 吹 付 機	化学用体積計附印用	1	
〃	液体メーター基準タンク用	1	
ロードメーター検査機	基準環境ばね（15 t～10 t）	1	
計 量 車	ライトバン（ニッサンADバン）1500CC	1	
燃料油メーター検定車	ワゴン車（ニッサンNV200）1600CC	1	
分銅運搬用台車	積載量300kg	1	
ポーターリフト	手動式500kg、分銅移動用	2	計量協会へ貸付
スライダック	低格電圧3A	1	
振動式（携帯用）	グラフ付	1	
LPG耐圧シリンダー		4	
体温計用基準温度計	31℃～43℃	1	
ウェイトハンガー	枕型分銅用	1	
分銅架台	ステンレス製	1	
天秤用防振台		3	
体温計検査槽		1	

2 計量関係事業届出・登録及び指定状況

令和6年3月31日現在

事業別 事業者数 (実数)	製造 事業者	修理 事業者	販売 事業者	計量 証明 事業所	適正計量管理 事業所	指定 製造者
	27	54	577	232	25	0
事業区分						
タクシーメーター		13				
質量計第1類	9	8				
質量計第2類	11	4				
ホッパースケール	6	2				
充填用自動はかり	6	2				
コンベヤスケール	7	3				
自動捕捉式はかり	5	3				
その他の自動はかり	6	2				
分銅等	8	3				
自重計		12				
ガラス製温度計	1	1				
抵抗体温度計	1					
水道メーター第1類	1					
水道メーター第2類	1					
自動車等給油メーター	2	5				
小型車載燃料油メーター	2	4				
定置燃料油メーター	2					
大型車載燃料油メーター	2					
液化石油ガスメーター	2					
排ガス積算体積計等	1	2				
排水積算体積計等	1	2				
圧力計第1類	1	1				
圧力計第2類	1	2				
血圧計第1類	4					
血圧計第2類	3					
濃度計第1類	5	11				
濃度計第2類	4	8				
濃度計第3類	4	10				
販売(質量計のみ)			577			
計量証明(質量)				176		
計量証明(体積)				2		
計量証明(濃度)				46		
計量証明(特定濃度)				1		
計量証明(音圧レベル)				15		
計量証明(振動加速度レベル)				15		
適正計量 管理事業所 (知事指定)					539	
指定製造者						0
計	96	98	577	255	539	0

3 特定計量器製造事業者一覧（27事業所）

事業所名	事業所の所在地	区分
千穂田精衡(株)	つくば市倉掛977	質量計第1類・第2類
(有)水戸衡器製作所	水戸市北見町336-2	質量計第1類・第2類・分銅等 ホップスケール・充填用自動はかり・コンベヤスケール・自動捕捉式はかり・その他の自動はかり
※新光電子(株)	下妻市大字高道祖4219番地71	質量計第1類・第2類 ホップスケール・充填用自動はかり・コンベヤスケール・自動捕捉式はかり・その他の自動はかり
昭和産業(株)	神栖市東深芝6	質量計第1類・第2類
※(株)A&Dマニュファクチャリング	下妻市大字高道祖4210番地15	質量計第1類・第2類・分銅等・血圧計第1類
(有)岩淵衡機製作所	水戸市柳町1丁目14番3号	質量計第1類・第2類・分銅等
館野次男(株)	古河市上片田1314-2	質量計第1類・第2類
(株)下妻精機	下妻市大字高道祖4219番地71	質量計第1類・第2類
(株)大正天びん製作所	下妻市大字高道祖4219番地72	質量計第2類・分銅等
(株)築地計機製作所	下妻市大字高道祖4219番地の2	質量計第2類・分銅等
(株)日立ハイテクソリューションズ	ひたちなか市大字市毛882	水道メーター第1類・第2類、排ガス積算体積計・排水積算体積計等・濃度計第1類・第2類・第3類
(株)タナックス	ひたちなか市山崎64	圧力計第1類・第2類・分銅等・抵抗体温計・ガラス製温度計
(有)三協インターナショナル	つくば市田中1761	分銅等
ダイレック(株)	稲敷郡阿見町阿見字阿見原5443番地4 (筑波工場筑波エンジニアリング(株)内)	濃度計第1類・第2類・第3類
コロナ電気(株)	ひたちなか市大字東石川3517番地	濃度計第1類・第2類・第3類
平沼産業(株)	水戸市元吉田町1739番地	濃度計第1類・第2類・第3類
日本エア・リキード(株)	つくば市東光台5-9-8	濃度計第1類
(株)タツノ	土浦市真鍋6-29-48(土浦出張所) 水戸市姫子2-178-29(水戸出張所)	自動車等給油メーター 小型車載燃料油メーター 定置燃料油メーター 大型車載燃料油メーター 液化石油ガスメーター
トキコシステムソリューションズ(株)	稲敷郡阿見町住吉1-16-1 (茨城営業所)	自動車等給油メーター 小型車載燃料油メーター 定置燃料油メーター 大型車載燃料油メーター 液化石油ガスメーター
(株)エー・アンド・デイ	下妻市大字高道祖4210番地の15	血圧計第1類・第2類
(株)シーエスケイ	笠間市平町原1884-195	血圧計第1類・第2類
(株)綜研	結城市大字結城9593(池田工務店2F)	血圧計第1類・第2類
シエンク・プロセス・ジャパン(株)	つくば市竹園1-12-2	コンベヤスケール
長崎機器(株)	かすみがうら市宍倉5749	質量計第1類・第2類・分銅等・ホップスケール・充填用自動はかり・コンベヤスケール・自動捕捉式はかり・その他の自動はかり
(株)イシダ	つくば市榎戸372-1	ホップスケール・充填用自動はかり・コンベヤスケール・自動捕捉式はかり・その他の自動はかり
田辺工業(株)	神栖市柳川字若松4060	ホップスケール・充填用自動はかり・コンベヤスケール
(株)シンワ機械	猿島郡五霞町幸主213	その他の自動はかり

※指定製造事業者

4 特定計量器修理事業者一覧 (54事業所)

事業所名	事業所の所在地	区分
茨城トヨタ自動車(株)	水戸市千波町 1887	タクシーメーター
茨城日産自動車(株)	水戸市千波町 1947	タクシーメーター
(株)ユタカ自動車	神栖市矢田部 8073	タクシーメーター
(有)辰巳自動車整備工場	日立市千石町 3-16-3	タクシーメーター
(株)モバイルテック茨城	筑西市横島 223 番地 2	タクシーメーター
香取電池販売(株)	土浦市宍塚字岡田 1789-1	タクシーメーター
(株)秋山計装システム	土浦市下坂田 2001-1	タクシーメーター
常総矢崎サービス(株)	水戸市五軒町 2-4-48 (矢崎総業内)	タクシーメーター
(有)前島自動車修理工場	古河市大堤 1082	タクシーメーター
(有)富田自動車工場	水戸市西原 3-1-7	タクシーメーター
(有)三矢計器	神栖市矢田部 8073-1 (株)ユタカ自動車内)	タクシーメーター
さわやかオートサービス(株)	水戸市金町 1-3-35	タクシーメーター
茨城トヨペット株式会社	水戸市千波町 1987	タクシーメーター
(株)水戸衡器製作所	水戸市大町 3-2-38	ホッパースケール・充填用自動はかり・コンベヤスケール・自動捕捉式はかり・その他の自動はかり
(有)岩淵衡機製作所	水戸市柳町 1 丁目 14 番 3 号	質量計第 1 類・第 2 類・分銅等
(株)寺岡精工	水戸市河和田町丹下二ノ牧 3891-114 つくば市春風台 24-1	質量計第 1 類・第 2 類・自動捕捉式はかり・その他の自動はかり
シエンク・プロセス・ジャパン(株)	つくば市竹園 1-12-2	コンベヤスケール
東芝テックソリューションサービス(株)	水戸市笠原町 600-27 (水戸サービスステーション)	質量計第 1 類
(株)関東アルセップ	下妻市高道祖 4219-55	質量計第 1 類・第 2 類・分銅等
(有)トップスケール	つくば市上室 3540 番地 1	質量計第 1 類・第 2 類・分銅等
日本製鉄(株)東日本製鉄所	鹿嶋市大字光 3 番地	質量計第 1 類
(株)イシダ	つくば市榎戸 372-1	質量計第 1 類・ホッパースケール・充填用自動はかり・コンベヤスケール・自動捕捉式はかり・その他の自動はかり
(株)共和商事	水戸市笠原町 1532-7	質量計第 1 類
(有)高梨自動車	神栖市波崎 2726-13	自重計
(株)稲見自動車工業所	水戸市城東 1 丁目 4 番 6 号	自重計
泉自動車工業(株)	水戸市平須町字南山 2 番 78	自重計
三委自動車(株)	常総市水海道高野町 2399	自重計
中山益雄	下妻市羽子 50	自重計

事業所名	事業所の所在地	区分
(株) 中村自動車工業	土浦市中村西根 195 番地	自重計
大川裕雄	行方市矢幡 664-2	自重計
平井自動車(株)	鹿嶋市粟生 2359-1	自重計
(有) 中田自工	東茨城郡茨城町大字上石崎 638 番地の 4	自重計
(株) 金沢自動車工業	日立市東多賀町 4-12-4	自重計
(有) 波崎自動車整備販売	神栖市矢田部 11991 番地	自重計
茨城いすゞ自動車(株)	水戸市五軒町 1-2-5	自重計
ツクバテクノサービス (片山一美)	土浦市大字乙戸 2-166	自動車等給油メーター 小型車載燃料油メーター
ティエムサービス (富田治久)	水戸市鯉淵町 1306 番地 1	自動車等給油メーター 小型車載燃料油メーター
関彰商事(株)	筑西市玉戸 1012-6	自動車等給油メーター 小型車載燃料油メーター
(株) 宇佐美共栄社	つくばみらい市小絹 685-1	自動車等給油メーター
(株) 宇田川コーポレーション	土浦市真鍋 2 丁目 1 番 39 号	自動車等給油メーター 小型車載燃料油メーター
横河シカデン(株)	神栖市木崎砂山 2406-395 (鹿島支店)	排ガス・排水積算体積計等 濃度計第 1・第 2・第 3 類
太陽計測(株)	つくば市花室 1003-6 ケーアイビル (土浦サービスステーション)	排ガス・排水積算体積計等 濃度計第 1・第 2・第 3 類
水戸計測器(株)	水戸市元吉田町 1736 番地の 6	濃度計第 1・第 2・第 3 類
柳本商事(株)	土浦市下高津 3 丁目 8 番 25 号 (東京支店土浦営業所)	濃度計第 1・第 2・第 3 類
旭晃計測器(株)	水戸市酒門町 1973-64 (水戸営業所)	濃度計第 1・第 2・第 3 類
(株) 日東	水戸市柳町 2 丁目 11 番 36 号	濃度計第 1・第 2・第 3 類
東京パワーテクノロジー(株)	神栖市東和田 9 番地	濃度計第 1・第 2・第 3 類
(株) 本多計測器サービス (本多順一)	牛久市ひたち野東 4 丁目 24 - 14	濃度計第 1 類・第 3 類
(株) 堀場テクノサービス	神栖市神栖 1-4-35 つくば市研究学園 5-20-2 つくばシティ・モアビル 203	濃度計第 1・第 2・第 3 類
中山商事(株)	日立市相賀町 17-9	濃度計第 3 類
誠心エンジニアリング(株)	龍ヶ崎市佐貫 4-1-9	濃度計第 1 類
東京エネシス	那珂郡東海村照沼 768-23	濃度計第 1 類
旭国際テクノイオン(株)	神栖市知手 247-1 (鹿島事業所)	圧力計第 1 類・第 2 類 ガラス製温度計
(有) アルファサービス	つくば市中根 843-1	圧力計第 2 類

5 計量証明事業者一覧

(1) 質量 (176事業所)

令和6年3月31日現在

事業者名	事業所の所在地	住所	計量器
			ひょう量
高橋商事(株)	〒310-0844 水戸市住吉町 278-1 TEL029-247-2201	〒308-0031 筑西市丙 55	電抵 60 t
北関東通商(株)	〒311-1115 水戸市大串町 566-3 TEL029-269-2033	〒311-1115 水戸市大串町 566-3	電抵 40 t
(有)久田商店	〒310-0853 水戸市平須町 1-2 TEL029-241-0939	〒310-0853 水戸市平須町 1-2	台手 30 t
(株)水越	〒316-0036 日立市鮎川町 2-1-35 TEL0294-36-2545	〒316-0036 日立市鮎川町 2-1-35	電抵 26 t
日立埠頭(株)	〒319-1222 日立市久慈町 1-3-10 TEL0294-53-4112	〒319-1222 日立市久慈町 1-3-10	電抵 50/60 t
佐藤由香利	〒319-1222 日立市久慈町 2-30-12 TEL0294-52-1110	〒319-1114 那珂郡東海村須和間 2004-123	台手 35 t
(一社)日本貨物検数協会	〒319-1222 日立市久慈町 4-1-14 TEL0294-52-3620	〒104-0045 東京都中央区築地 1-10-3	電抵 3 t × 2
(株)菊池常元商店	〒316-0002 日立市桜川町 3-15-7 TEL0294-34-3183	〒316-0002 日立市桜川町 3-15-7	電抵 50 t
(株)中村	〒316-0002 日立市桜川町 3-9-4 TEL0294-33-0275	〒316-0002 日立市桜川町 3-9-4	電抵 50 t
(株)池田商店	〒316-0001 日立市諏訪町 1-12-11 TEL0294-33-0106	〒316-0001 日立市諏訪町 1-12-11	電抵 60 t
(有)根本商店	〒319-1416 日立市田尻町 3-45-1 TEL0294-43-2422	〒317-0062 日立市平和町 1-4-11	台手 40 t
根本経政	〒317-0062 日立市平和町 1-4-11 TEL0294-21-2068	〒317-0062 日立市平和町 1-4-11	台手 25 t
梁井亀三郎	〒317-0054 日立市本宮町 4-30-10 TEL0294-22-3734	〒317-0054 日立市本宮町 4-30-10	台手 30 t
昭和建設(株)	〒300-4113 土浦市下坂田 1985 TEL029-821-9247	〒310-0851 水戸市千波町 1905	電抵 50 t
夏川憫鎬	〒300-0823 土浦市小松 1-19-27 TEL029-821-0091	〒300-0823 土浦市小松 1-19-27	台手 40 t
フジメタルリサイクル(株)	〒300-0006 土浦市東中貫町 1-18 TEL029-832-4471	〒144-0053 東京都大田区蒲田本町 2-33-8	電抵 80 t
(株)斉藤英次商店	〒300-0013 土浦市神立町 3881-1 TEL029-896-3321	〒277-0005 千葉県柏市柏六丁目 1 番 1 号 流鉄柏ビル三階	電抵 40 t
(株)飯田商店	〒300-0041 土浦市立田町 4-15 TEL029-821-1475	〒300-0041 土浦市立田町 4-15	電抵 30 t
(株)ナガイ	〒306-0206 古河市丘里 10-8 TEL0280-97-1660	〒306-0206 古河市丘里 10-8	電抵 70 t

事業者名	事業所の所在地	住所	計量器
			ひょう量
小林健一	〒306-0235 古河市下辺見 3001 TEL0280-32-7697	〒306-0235 古河市下辺見 1080-5	電抵
			80 t
ヤマザキビスケット(株)	〒306-0206 古河市丘里 7 TEL0280-98-2111	〒160-0000 東京都新宿区西新宿 1-26-2	電抵
			2 t
(株)育峯紙業	〒306-0231 古河市小堤 315-14 TEL0280-98-2632	〒306-0231 古河市小堤 315-14	電抵
			40 t
田口金属(株) (丘里工場)	〒306-0206 古河市丘里 10 番 3 TEL 0280-98-1511	〒161-0032 東京都新宿区中落合一丁目 20 番 4 号	電抵
			80 t
(株)坂田エンタープライズ	〒315-0001 石岡市柏原 1-1 TEL0299-24-3834	〒315-0001 茨城県石岡市柏原 1-1	電抵
			50 t
(株)ヤシカ車体	〒315-0131 石岡市下林 3329-5 TEL0299-44-1835	〒315-0131 石岡市下林 3329-5	電抵
			20 t
フルーフサービス(株)	〒315-0002 石岡市柏原 17-3 TEL0299-24-1278	〒243-0303 神奈川県愛甲郡愛川町中津桜台 4077-2	台手
			15 t
(株)松本金属	〒307-0022 結城市大字矢畑 275 TEL0296-35-2212	〒161-0033 東京都新宿区下落合四丁目 3 番 16 号 308	電抵
			40 t
(株)大紀アルミニウム工業所	〒307-0001 結城市大字結城 10677-4 TEL0296-32-3311	〒581-0076 大阪府八尾市南久宝寺 3-46	電抵
			40 t
(株)協和	〒301-0856 龍ヶ崎市貝原塚町 4053-2 TEL0297-64-3044	〒301-0856 龍ヶ崎市貝原塚町 4053-2	電抵
			40 t
伯方化学(株)関東工場	〒301-0852 龍ヶ崎市向陽台 2-1-2 TEL0297-64-2621	〒301-0852 龍ヶ崎市向陽台 2-1-2	電抵
			40 t
(有)震資源	〒301-0805 龍ヶ崎市薄倉町 1039 TEL0297-64-7261	〒305-0042 つくば市下広岡 1061	電抵
			40 t
日立建機(株)	〒301-0827 龍ヶ崎市 3 TEL0297-62-4661	〒110-0015 東京都台東区東上野 2-16-1	電抵
			40 t
(有)サトミ金属	〒303-0044 常総市菅生町字古谷 3254-1 TEL0297-27-4843	〒303-0044 常総市菅生町字古谷 3254-1	電抵
			60 t
(有)エヌ・ケー商会	〒300-2511 つくば市大字百家水入 3 5 3 番地の 1 TEL0297-24-1373	〒300-2511 常総市花島町大子北 1096	電抵
			30 t
浅田化学工業(株)	〒303-0800 常総市大生郷中丸 6138-9 TEL0297-24-1100	〒672-8044 兵庫県姫路市飾磨区宮 180	電抵
			40 t
カワウチ M.R.(株)	〒300-2521 常総市大輪町 823-1 TEL0297-24-5111	〒135-0001 東京都江東区毛利 1-5-20	電抵
			50 t
(株)梅木商会	〒303-0045 常総市大塚戸町字堀込 135-1 TEL0297-27-2322	〒302-0117 守谷市本町 4245-4	電抵
			40 t
(有)茨商	〒303-0042 常総市坂手町 6716-1 TEL0297-27-0132	〒303-0042 常総市坂手町 6716-1	電抵
			40 t

事業者名	事業所の所在地	住所	計量器
			ひょう量
田口金属(株) (筑波工場)	〒300-2746 常総市鴻野山 1770 TEL 0297-43-7800	〒161-0032 東京都新宿区中落合 1-20-4	電抵 60 t
クニミネ工業(株)	〒313-0008 常陸太田市増井町字上台 166 TEL0294-72-2251	〒101-0032 東京都千代田区岩本町 1-10-5	電抵 40 t
井山日順	〒313-0033 常陸太田市小目町 1493 TEL0294-74-3228	〒313-0033 常陸太田市小目町 1493	台手 40 t
新和企業(有)	〒319-1546 北茨城市磯原町大塚字松ノ木田 1399 TEL0293-42-6211	〒319-1555 茨城県北茨城市磯原町木皿 824	電抵 40 t
(株)ムラタ	〒319-1714 北茨城市関南町神岡上 1964-5 TEL0293-46-5484	〒319-1714 北茨城市関南町神岡上 1964-5	電抵 80 t
金村将市	〒319-1713 北茨城市関南町仁井田 494 TEL0293-46-3315	〒319-1713 北茨城市関南町仁井田 494	台手 50 t
大津漁業協同組合	〒319-1702 北茨城市大津町 121-55 TEL0293-46-1117	〒319-1702 北茨城市大津町 121-55	電抵 50 t
不二製油(株)	〒319-0206 笠間市安居字上平 2600-8 TEL0299-45-8600	〒542-0085 大阪府大阪市中央区心斎橋 2-1-5	電抵 50 t
(株)ニシノ産業	〒319-0206 笠間市安居 2478-3 TEL0299-37-8750	〒311-3116 東茨城郡茨城町長岡 3472-2	電抵 40t
筑宝産業(株)	〒309-1634 笠間市福原字鏡田 602-1 TEL 0296-74-3704	〒309-1456 桜川市青柳 448 番地の 2	電抵 40t
エスジー(株)	〒300-1544 取手市山王 1645 番地 TEL0297-83-2310	〒120-0047 東京都足立区宮城 1-6-15	電抵 80 t
吉野金属(株)	〒300-1524 取手市神浦 937 TEL0297-82-6067	〒130-0005 東京都墨田区東駒形 4-13-21	台手 26 t
伊藤金属(株)	〒300-1147 牛久市久野町 1515 TEL029-875-1646	〒300-1147 牛久市久野町 1515	電抵 50 t
栗原紙材(株)	〒300-1214 牛久市女化町 1371-19 TEL029-873-2554	〒116-0014 東京都荒川区東日暮里 1-27-9	電抵 40 t
(株)福井商店(牛久事業所)	〒300-1141 牛久市桂町 2748-33 TEL029-875-1571	〒101-0047 東京都千代田区内神田 2-4-2	電抵 60 t
環境通信輸送(株)	〒300-1144 牛久市小坂町 3126 TEL029-875-1301	〒330-0844 埼玉県さいたま市大宮区下町 2-61	電抵 40 t
(株)斉藤英次商店(牛久営業所)	〒300-1231 牛久市猪子町字原 989-2 TEL029-878-0065	〒277-0005 千葉県柏市柏六丁目 1 番 1 号 流鉄柏ビル 3 階	電抵 40 t
美濃紙業(株)	〒300-2661 つくば市上河原崎上山 224-1 TEL029-847-1731	〒120-0044 東京都足立区千住東 2-23-3	電抵 40 t /50t
(有)エヌ・ケー商会	〒300-2638 つくば市大字百家水入 353-1 TEL029-848-3200	〒300-2511 常総市花島町大字北 1096	電抵 60 t

事業者名	事業所の所在地	住所	計量器 ひょう量
白鳥工業(株)	〒305-0861 つくば市大字谷田部 2417-13 TEL029-838-1427	〒305-0861 つくば市大字谷田部 2417-13	電抵 50 t
(株)野口茂樹商店(谷田部営業所)	〒305-0861 つくば市谷田部 4363 TEL029-836-6181	〒130-0003 東京都墨田区横川 1-3-6	電抵 60 t
(株)篠崎商店	〒305-0861 つくば市谷田部 6341-6 TEL029-836-1568	〒305-0861 つくば市谷田部 6341-6	電抵 40 t
(有)非鉄金属友伸	〒300-2641 つくば市今鹿島 3898-1 TEL029-847-7691	〒300-2642 つくば市高野 593	電抵 50 t
小高正太	〒300-4231 つくば市北条 5034 TEL029-867-0250	〒300-4231 つくば市北条 5035-6 TEL029-867-0250	電抵 40 t
(株)カツタ	〒315-0001 ひたちなか市高野 1968-2 TEL029-270-3711	〒315-0001 ひたちなか市高野 1968-2	電抵 30 t
(株)磯前商店	〒311-1251 ひたちなか市山崎 3218-2 TEL029-265-7161	〒311-1251 ひたちなか市山崎 3218-2	電抵 80 t
日和サービス(株)	〒311-1251 ひたちなか市山崎 130 TEL029-265-5381	〒316-0034 日立市東成沢町 2-2-10	電抵 20 t
(株)タナックス	〒311-1251 ひたちなか市山崎 64 TEL029-264-2323	〒311-1251 ひたちなか市山崎 64	電抵 0.15 t
栗原紙材(株)(水府事業所)	〒312-0035 ひたちなか市枝川 2068 TEL029-226-8829	〒116-0014 東京都荒川区東日暮里 1-27-9	電抵 40 t
(株)三和商会	〒312-0062 ひたちなか市大字高場字房田 2572-11 TEL029-273-1845	〒312-0062 ひたちなか市大字高場字房田 2572-11	電抵 50 t
勝田環境(株)	〒312-0002 ひたちなか市高野大房地 1967-2 TEL029-285-8851	〒312-0032 ひたちなか市大字津田 2554-2	電抵 40 t /50t
ASR リサイクルリング鹿島(株)	〒314-0014 鹿嶋市大字光 3 TEL0299-84-4711	〒314-0014 鹿嶋市大字光 3	電低 40 t
(有)楠商店	〒311-2212 鹿嶋市大字角折字信 2302-3 TEL0299-69-2012	〒311-2211 鹿嶋市青塚 648-3	台手 40 t
日本製鉄(株)	〒314-0014 鹿嶋市大字光 3 TEL0299-84-2851	〒100-8071 東京都千代田区丸の内 2-6-1	電抵 60 t (×4)
豊栄金属(株)	〒314-0015 鹿嶋市大字泉川 1520 TEL0299-82-6060	〒133-0065 東京都江戸川区南篠崎町 4-78	電抵 60 t
(社)日本貨物検数協会鹿島事務所	〒314-0015 鹿嶋市大字泉川 1568 TEL0299-82-4955	〒314-0015 鹿嶋市大字泉川 1568	台手 0.1 t
(有)榊原商店	〒311-2424 潮来市潮来 7166 TEL0299-63-1726	〒311-2424 潮来市潮来 7166	電抵 30 t
(株)小倉商事	〒314-0000 鹿嶋市清水龍蔵荒勺 1083 TEL 0299-69-4636	〒310-0803 水戸市元山町 1-6-9	電抵 60 t

事業者名	事業所の所在地	住所	計量器 ひょう量
みなと運送(株)(北埠頭倉庫)	〒314-0015 鹿嶋市大字泉川字横田 95 番 8 TEL0299-84-0092	〒314-0112 神栖市知手中央 10-7-43	電抵 50 t
行方運送(株)	〒314-0022 鹿嶋市長栖字蒲池 1879-61 TEL0299-85-3399	〒311-3513 行方市手賀 2629-2	電抵 40t
美濃紙業(株)(茨城営業所)	〒302-0118 守谷市立沢 1856-1 TEL0297-48-5245	〒120-0034 東京都足立区千住東 2-23-3	電抵 40 t
セラケム(株)	〒319-2134 常陸大宮市工業団地 13-1 TEL0295-54-1678	〒722-1112 広島県世羅郡世羅町本郷 954-1	電抵 40 t
(株)斎藤商店	〒300-4525 筑西市寺上野 1154-1 TEL0296-84-3010	〒101-0051 東京都千代田区神田神保町 1-46	電抵 40 t
川崎石油物流(株)	〒308-0063 筑西市神分 27 TEL0296-25-1553	〒308-0063 筑西市神分 27 (水戸市柵町 1-5-19)	電抵 40 t
クリーンテックシオガイ(株)	〒300-4524 筑西市中上野 1853 TEL0296-52-2110	〒114-0004 東京都北区王子 1-17-1-1403	電抵 80 t
高橋商事(株)	〒308-0802 筑西市横島字前 135 TEL0296-24-3131	〒308-0031 筑西市丙 55	電抵 60 t
美濃紙業(株)	〒308-0842 筑西市一本松元田 433-1 TEL0296-45-5657	〒120-0044 東京都足立区千住東 2-23-3	電抵 50 t
(有)越路金属	〒306-0605 坂東市馬立 1254 TEL0297-35-4146	〒306-0605 坂東市馬立 1254	電抵 80 t
(有)大利根ビニール	〒306-0655 坂東市みむら 660 番地 2 TEL0297-34-3861	〒306-0655 坂東市みむら 660 番地 2	電抵 50 t
吉田化学工業(株)	〒306-0617 坂東市神田山 2169-4 TEL0297-35-7057	〒111-0023 東京都台東区橋場 2-19-4	電抵 40 t
BRAVO MALIK(株)	〒306-0624 坂東市矢作 3071-1 TEL0297-35-2051	〒306-0642 坂東市小山 707	台手 40 t / 70 t
アサヒセイレン(株)	〒306-0653 坂東市駒踳 1038 TEL0297-34-2311	〒581-0037 大阪府八尾市太田 9-37	電抵 50 t
永進運輸(株)	〒306-0626 坂東市小山東田 405 TEL 0297-35-8161	〒306-0626 坂東市小山 19 番地 1	電抵 50 t
(有)八王子中村物産	〒306-0642 坂東市長谷 2847-5 TEL0297-35-1267	〒306-0642 坂東市長谷 2847-5	電抵 30t
(有)八王子中村物産	〒306-0606 坂東市幸田 1340-1 TEL0297-36-2207	〒306-0642 坂東市長谷 2847-5	電抵 40t
(株)末広商店	〒300-0725 稲敷市佐原下手字下手 6-1 TEL0299-72-0192	〒300-0725 行方市麻生 1517	電抵 80 t

事業者名	事業所の所在地	住所	計量器
			ひょう量
(株)共和興業	〒300-1424 稲敷市下太田字池下 4443 TEL0297-87-7020	〒125-0031 東京都葛飾区西水元 3-36-3	電抵 50 t
栗原紙材(株)	〒300-1412 稲敷市柴崎 8236 TEL0297-87-5507	〒116-0014 東京都荒川区東日暮里 1-27-9	電抵 40 t
(株)ウィズウェイストジャ パン (茨城事業所)	〒300-0135 かすみがうら市加茂 5356-1 TEL029-828-1212	〒331-0043 埼玉県さいたま市大宮区大成町 2-224-1	電抵 50 t
(有)長谷川商事	〒300-0214 かすみがうら市宍倉 5684-1 TEL029-897-1131	〒300-0214 かすみがうら市宍倉 5684-1	電抵 30 t
日平金属(株)	〒315-0056 かすみがうら市上稲吉字東清水 2049-3 TEL029-831-6075	〒136-0073 東京都江東区北砂 3-4-16	電抵 60 t
石田道路(株)	〒309-1226 桜川市上野原 151-2 TEL0296-75-2287	〒135-0003 東京都江東区猿江 1-20-5	台手 30 t
(株)上杉物産 (リサイクル工場)	〒314-0255 神栖市砂山 2668-31 TEL0299-96-2451	〒314-0115 神栖市知手 3420-44	電抵 50 t
高野商事(株)	〒314-0400 神栖市太田宝山 3485-1 TEL0479-48-2211	〒314-0400 神栖市太田宝山 3485-1	電抵 50 t / 40 t
鹿島商行(株)	〒314-0102 神栖市東和田 5755 TEL0299-96-4661	〒314-0102 神栖市東和田 5755	電抵 60 t
鹿島港湾運送(株)	〒314-0116 神栖市奥野谷 2090-2 TEL0299-92-4891	〒314-0116 神栖市奥野谷 2090-2	電抵 50 t
(株)潮来工機	〒314-0141 神栖市居切 1230-38 TEL0299-82-0785	〒314-0141 神栖市居切 1230-38	電抵 60 t
(一社)日本海事検定協会 (鹿島出張所)	〒314-0144 神栖市大野原 1-3-22 TEL0299-92-0791	〒104-0032 東京都中央区八丁堀 1-9-7	台手 0.25 t
(有)神栖鋼機	〒314-0116 神栖市知手 3420-78 TEL0299-96-1405	〒314-0116 神栖市知手 3420-78	電抵 50 t
(有)金田商店	〒314-0112 神栖市知手中央 1-9-12 TEL0299-96-1593	〒314-0112 神栖市知手中央 1-9-12	電抵 50 t
丸全昭和運輸(株)	〒314-0103 神栖市東深芝 22-8 TEL0299-93-0288	〒231-0000 神奈川県横浜市中区南仲通 2-15	電抵 50 t
日本トランスティ(株)	〒314-0103 神栖市東深芝 22-9 TEL0299-93-0132	〒510-0051 三重県四日市市千歳町 6-6	電抵 40 t
(株)上組鹿島支店	〒314-0103 神栖市東深芝 23-1 TEL0299-92-6905	〒314-0103 神栖市東深芝 23-1	電抵 50 t
信越化学工業(株)	〒314-0102 神栖市東和田 1 TEL0299-96-3411	〒100-0004 東京都千代田区丸の内一丁目 4番1号	電抵 40 t
丸全昭和運輸(株)鹿島支店	〒314-0111 神栖市南浜 3-227 TEL0299-97-3833	〒314-3255 神栖市砂山 2774-23	電抵 50 t

事業者名	事業所の所在地	住所	計量器
			ひょう量
信川産業(株)	〒314-0115 神栖市知手 4416-28 TEL0299-96-1741	〒314-0115 神栖市知手 4416-28 TEL0299-96-1741	電抵 60t
関東穀粉(株)	〒311-3801 行方市行方 1618 TEL0299-77-0013	〒311-3801 行方市行方 1618	電抵 50 t
(株)末広商店	〒311-3832 行方市麻生 1517 TEL0299-72-0192	〒311-3832 行方市麻生 1517	電抵 60 t
(有)中島屋商店	〒311-1514 鉾田市安塚 880-27 TEL0291-33-4625	〒311-1514 鉾田市安塚 880-27	電抵 50 t
昭和車体工業(株)	〒319-0106 小美玉市堅倉 1736-9 TEL0299-48-2511	〒319-0106 小美玉市堅倉 1736-9	台手 30 t
(株)茨自販りサイクルセンター	〒319-0103 小美玉市柴高 666-1 TEL0299-48-3210	〒319-0103 小美玉市柴高 666-1	電抵 40 t
(株)トーカ	〒319-0123 小美玉市羽鳥 2991 TEL0299-46-3965	〒340-0001 埼玉県草加市柿木町 567-3	電抵 40 t
栗原紙材(株)	〒319-0111 小美玉市中野谷 116-1 TEL0299-47-0221	〒116-0014 東京都荒川区東日暮里 1-27-9	台手 40 t
(株)一昇金属	〒319-0105 小美玉市鶴田 1277-2 TEL0299-48-3155	〒319-0105 小美玉市鶴田 1277-2	電抵 40 t
(有)細谷建材	〒311-3104 東茨城郡茨城町大字駒渡 1251 TEL029-292-2394	〒311-3104 東茨城郡茨城町大字駒渡 1251	電抵 60 t
(株)ミカワ関東	〒311-3114 東茨城郡茨城町大字大戸字蔵作 565-1 TEL029-292-0571	〒311-3114 東茨城郡茨城町大字大戸字蔵作 565-1	台手 30 t
山田車体工業(株)	〒311-3116 東茨城郡茨城町長岡 3652-85 TEL029-292-1247	〒410-0874 静岡県沼津市松長字改正 600	電抵 30 t
昭和建設(株)	〒311-3116 東茨城郡茨城町長岡新田 3518 TEL029-292-0095	〒310-0851 水戸市千波町 1905	電抵 30 t
(株)リーテム	〒311-3116 東茨城郡茨城町長岡 3520 TEL029-292-1220	〒101-0021 東京都千代田区外神田 3-6-10	電抵 70t
環境保全事業(株)	〒319-1114 那珂郡東海村須和間部原 1194-10 TEL029-284-0192	〒319-1114 那珂郡東海村村松 1033-1	電抵 15/50 t
峰 忠司	〒319-1106 那珂郡東海村白方 460-3 TEL029-282-2957	〒319-1112 那珂郡東海村村松 9-5	電抵 50t
大成(有)	〒300-0323 稲敷郡阿見町大形 449-6 TEL 029-889-5060	〒300-0323 稲敷郡阿見町大形 449-6	電抵 60 t
ダイシンケミカル(株)	〒300-1403 稲敷郡河内町金江津 5444 TEL0297-86-1233	〒101-0051 東京都千代田区神田神保町一丁目 4 2 番地 4	電抵 30 t
飯山万寿夫	〒300-3565 結城郡八千代町松本 3 TEL0296-48-0177	〒300-3565 結城郡八千代町松本 3	台手 20 t

事業者名	事業所の所在地	住所	計量器
			ひょう量
ツクバ軽金属(株)	〒300-3561 結城郡八千代町大字平塚 1246-1 TEL0296-48-0448	〒300-3561 結城郡八千代町大字平塚 1246-1	電抵 40 t
(株)磯建(リサイクル資材センター)	〒300-3561 結城郡八千代町平塚 4807-122 TEL0296-30-2060	〒300-3572 結城郡八千代町大字菅谷 884-9	電抵 50 t
(株)加藤製作所	〒306-0313 猿島郡五霞町元栗橋 5206 TEL0280-84-1311	〒140-0011 東京都品川区東大井 1-9-37	電抵 40 t
クリタ・ケミカル製造(株)	〒306-0303 猿島郡五霞町大字江川 2585-1 TEL0280-84-3010	〒306-0303 猿島郡五霞町大字江川 2585-1	電抵 40 t
(株)関東メタル	〒306-0432 猿島郡境町大字下小橋 867 TEL0280-86-7401	〒306-0432 猿島郡境町大字下小橋 867	電抵 80 t
(有)稲毛田商事	〒306-0505 猿島郡境町大字栗山字七反割 514-7 TEL0280-87-8838	〒306-0501 坂東市逆井 2833-147	台手 60 t
(株)タイヨー	〒314-0127 神栖市木崎 59-1 TEL0299-77-9245	〒314-0127 神栖市木崎 59-1	電抵 60 t
東京豆陽金属工業(株)	〒306-0654 坂東市上出島 2290-1 TEL0297-34-2126	〒306-0654 坂東市上出島 2290-1	電抵 80 t
三和油化工業(株)	〒300-0604 稲敷市釜井 1720 TEL0299-80-4030	〒448-0002 愛知県刈谷市一里山町深田 15	電抵 50 t
(株)上杉物産	〒314-0111 神栖市南浜 3-206 TEL0299-77-8264	〒314-0255 神栖市知手 3420-44	電低 80 t
(株)クマモト	〒300-1424 稲敷市下太田 4456-1 TEL0297-87-0550	〒300-1424 稲敷市下太田 4456-1	電低 60 t
(有)坂寄商事	〒300-4522 筑西市向上野 1620-2 TEL029-869-0335	〒300-4249 つくば市洞下 532-1	電低 50 t
(株)河野銅鉄店	〒312-0002 ひたちなか市高野 1011 TEL029-285-0187	〒312-0002 ひたちなか市高野 1011	電低 80 t
(株)茨大	〒306-0505 坂東市菅谷諸ノ木 1588-1 TEL0280-88-0128	〒306-0504 坂東市生子 1846	電低 60 t
木幡興業(株)	〒304-0028 下妻市下木戸字北屋敷 131-1 TEL0296-43-7796	〒341-0018 埼玉県三郷市早稲田 2-13-3	電低 40 t
栗原紙材(株)	〒312-0003 ひたちなか市足崎 1476-18 TEL029-229-1860	〒116-0013 東京都荒川区東日暮里 1-27-9	電低 50 t
大泉砕石(株)	〒309-1201 桜川市大泉 877 TEL0296-75-3131	〒309-1201 桜川市大泉 877	電低 50 t
(有)スズキクリーンサービス	〒310-0914 水戸市小吹町 2053-62 TEL029-241-2686	〒310-0914 水戸市小吹町 2053-62	電抵 30 t
(株)茨城環境企業	〒319-1413 日立市小木津町左り作 1454-1 TEL0294-42-9407	〒319-1414 日立市日高町 1-3-2 TEL0294-43-5301	電抵 50 t

事業者名	事業所の所在地	住所	計量器
			ひょう量
マルシオ(有)	〒315-0034 石岡市東田中 1227-4 TEL0299-26-6619	〒315-0034 石岡市東田中 1227-4 TEL0299-26-6619	電抵 40 t
(株)一昇金属	〒319-0111 小美玉市中野谷 501-359 TEL0299-56-6611	〒319-0105 小美玉市鶴田 1277-2 TEL0299-48-3155	電抵 40 t
(株)栄光通商	〒319-0306 水戸市杉崎町 1263-1 TEL029-259-7592	〒319-0306 水戸市杉崎町 1263-1 TEL029-259-7592	電抵 40 t
ウシオ紙業(株)	〒314-0112 神栖市知手中央 8-6-29 TEL0299-96-4609	〒314-0112 神栖市知手中央 8-6-29 TEL0299-96-4609	電抵 30 t
環境保全事業(株)	〒315-0104 石岡市小見清水久保 1061-1 TEL0299-56-4466	〒319-1112 那珂郡東海村村松 1033 番地 1 TEL029-282-8855	電抵 60 t
(有) 榊原商店	〒314-0111 神栖市南浜 3 番地 121 TEL0299-90-5383	〒311-2424 潮来市潮来 7166 番地 TEL0299-63-1726	電抵 30 t
(株)フルヤ建商	〒303-0042 常総市坂手町 6839 TEL0297-27-3801	〒300-2505 常総市中妻町 579-3	電抵 50 t
黒田興業(株)	〒311-0102 那珂市向山 1225-2 TEL029-295-2012	〒130-0026 東京都墨田区両国 4-38-16	電抵 60t
(株)エコフロント	〒300-2415 つくばみらい市西檜戸 719-1 TEL0297-38-6301	〒300-2415 つくばみらい市西檜戸 719-1	電抵 20 t
日本コーンスターチ(株)	〒314-0103 神栖市東深芝 2-10 TEL0299-92-5588	〒105-0001 東京都港区虎ノ門 2-10-4	電抵 50 t
(株)リレン	〒315-0009 石岡市大砂 10381-6 TEL0299-56-5070	〒315-0009 石岡市大砂 10381-6 TEL0299-56-5070	電抵 60 t
茨城いすゞ自動車(株)	〒311-3122 茨城町上石崎 4677-1 TEL0292-93-7855	〒310-0063 水戸市五軒町 1-2-5	電抵 20 t
(有)菊池商会	〒310-0841 水戸市酒門町 4814-2	〒310-0053 水戸市末広町 1-4-31-201	電抵 50 t
(株)KAIXIA	〒311-3157 茨城町小幡 2240-3 TEL029-219-2113	〒310-0845 水戸市城南 1-4-7 第5プリンスビル7階	電抵 40 t
(株)KAIXIA	〒319-0296 笠間市安居 2559-1 TEL0299-57-3305	〒319-0845 水戸市城南 1-4-7 第5プリンスビル7階	電抵 60 t /40 t
陽品ガステクノ(株)	〒309-1635 笠間市稲田 3888-11 TEL0296-73-6380	〒290-0056 千葉県市原市五井 5945-1	電抵 40 t (x2)
木村プロGRESS工業(株)	〒314-0014 鹿嶋市光 953-11 TEL0299-84-5557	〒288-0012 千葉県銚子市犬吠埼 9512-2	電抵 40 t
(株)クラレ	〒314-0197 神栖市東和田 36 TEL0299-06-1011	〒710-0801 岡山県倉敷市酒津 1621	電抵 50 t
(株)ジェイピー関東	〒318-0004 高萩市上手綱 1357-12 TEL029-323-5401	〒288-0012 千葉県銚子市犬吠埼 9512 番地 2	電抵 60t

事業者名	事業所の所在地	住所	計量器
			ひょう量
田口金属(株) (古河工場)	〒306-0231 古河市小堤 1951 TEL0280-98-1177	〒161-0032 東京新宿区中落合 1 丁目 20 番 4 号	電抵 60 t
(株)下妻資源	〒304-0004 下妻市大木 1274 番地 1 TEL0296-54-6247	〒304-0004 茨城県下妻市大木 1274 番地 1	電抵 60 t
陽品ガステクノ(株)鹿島営業所	〒314-0252 神栖市柳川 239-9 TEL0479-21-3101	〒290-0056 千葉県市原市五井 5945 番地 1	電抵 40 t
(株)トランテックス	〒306-0110 古河市名崎 1 番地 TEL0280-40-8800	〒924-0804 石川県白山市徳丸町 670 番地	電抵 10 t
カーレボ(株) (ひたちなか工場)	〒312-0005 ひたちなか市新光町 552-55 TEL029-264-2929	〒310-0811 水戸市桜川 1 丁目 8 番 2 9 号	電抵 50t
三巨興業(株)	〒311-1535 銚田市青柳字下野原 2727 番地 98 TEL0291-36-6181	〒311-1535 銚田市青柳字下野原 2727 番地 98	電抵 60t

(2) 環境 (46事業所)

事業者名	事業所の所在地	事業の区分			
		濃度	音圧	振動	特濃
(株)環境科学研究所	北茨城市磯原町磯原 1564 番地 4 TEL0293-42-2694	○	○	○	
(一財)茨城県薬剤師会検査センター	水戸市笠原町 978 番 47 TEL029-306-9086	○			
J X 金属(株)	日立市白銀町 1-1-2 TEL0294-23-7130	○			
(株)MCエバテック	稲敷郡阿見町中央 8 丁目 3 番 1 号 TEL029-887-1017	○	○	○	
(一社)茨城県環境管理協会	水戸市元吉田町 1 736 番地 20 TEL029-248-7431	○	○	○	
(株)日立パワーソリューションズ(株) (勝田分析センター)	ひたちなか市大字堀口 832 番地の 2 TEL029-276-5654	○	○	○	
(株)化研	水戸市堀町 1 0 4 4 番地 TEL029-227-4485	○			
(株)片山化学工業研究所	鹿嶋市光字 3 TEL0299-82-4874	○			
信越化学工業(株) (鹿島工場)	神栖市東和田 1 TEL0299-96-3420	○			
日立アプライアンステクノサービス(株)	日立市東多賀町 1 丁目 1 番 1 号 TEL0294-36-9610	○	○	○	
(株)環境測定サービス(筑波研究所)	土浦市北神立町 7 番 22 TEL029-831-4155	○	○	○	
ヴェオリア・ジェネッツ(株)	つくば市花畑 2 丁目 10 番 19 号 TEL029-864-4141	○	○	○	
中山環境エンジ(株)	つくば市上郷 1266-2 TEL029-875-4880	○			

事業者名	事業所の所在地	事業所の区分			
		濃度	音圧	振動	特濃
(株)環境研究センター	つくば市羽成3番地1 TEL029-839-5501	○	○	○	
(株)長大(総合研究所)	つくば市東平塚730 TEL029-852-8888	○	○	○	
アクアス(株)(つくば総合研究所)	つくば市緑ヶ原4-4 TEL029-847-6000	○			
(一財)残留農薬研究所	常総市内守谷町4321番地 TEL0297-27-4501	○			
(株)レゾナック・テクノサービス	日立市東町4丁目13番1号 TEL0294-23-3104	○	○	○	
日本工営(株)	つくば市稲荷原2304 TEL029-871-2080	○			
エア・ウォーター薬化(株)	鹿嶋市大字光3番地 TEL0299-84-3616	○	○	○	
(株)茨城テクノス	日立市助川町3丁目1番1号 TEL0294-42-7155	○			
日鉄テクノロジー(株) (鹿島事業部)	鹿嶋市大字光3番地 TEL0299-84-2565	○	○	○	
東京テクニカル・サービス(株)	稲敷市橋向1183-1 TEL0299-79-3399	○			○
(株)ヤマニ	行方市麻生355番地 TEL0299-72-2323	○			
ルネサスセミコンダクタマニュフ ァクチュアリング(株)	ひたちなか市堀口751番地 TEL029-270-1797	○			
ダイテック(株)	稲敷市橋向1183-1 TEL0299-79-3181	○			
キヤノン(株)(ファシリティ推進セン ター)	取手市白山7丁目5番1号 TEL0297-74-2111	○	○	○	
パシフィックコンサルタンツ(株) (総合研究所)	つくば市大字作谷642-1 TEL029-869-1041	○			
クリタ分析センター(株)	つくば市高野台二丁目8番14号 TEL029-836-7011	○			
(株)つくば分析センター	つくば市千現2-1-6 D-22 TEL029-858-3100	○			
(株)P C E R	つくば市大字作谷642-1 TEL029-850-9020	○			
(株)熊谷組(筑波研究所)	つくば市鬼ヶ窪1043番地 TEL029-847-7505	○			
(株)環境分析センター	水戸市河和田町4869番地 TEL029-309-5366	○			
新菱冷熱工業(株)	つくば市和台41番地 TEL029-864-6100	○	○	○	
片倉コープアグリ(株)	土浦市並木5丁目5511番地 TEL029-832-0901	○			

事業所名	事業所の所在地	事業の区分			
		濃度	音圧	振動	特濃
(株)日立パワーソリューションズ	ひたちなか市堀口 730 番地 TEL029-271-2356		○	○	
(株)江東微生物研究所	つくば市上横場 445-1 TEL029-837-0267	○			
全国農業協同組合連合会	東茨城郡茨城町下土師 1950-1 TEL029-291-1400	○			
稲葉工業(株)	つくば館野 576 TEL029-836-1662	○			
アグロカネショウ(株)	結城市結城 9511-4 TEL029-621-3108	○			
(株)川田研究所	つくば市柳橋 122-3 TEL029-836-5025	○			
エムシー・ファーティークム(株)	つくば市上岩崎 1694-6 TEL029-869-9741	○			
(株)物質資源化研究所	鉾田市二重作 1518 TEL0291-32-9411	○			
ライト工業(株) R&D センター	つくば市諏訪 C 23 街区 3 画地 TEL029-846-6175	○			
前田建設工業(株) (I C I 総合センター)	取手市寺田 5270 TEL0297-85-6171	○			
(株)上総環境調査センター	つくばみらい市富士見ヶ丘 2-19 TEL070-8814-1714	○			

(3) 体 積 (2 事業所)

事業者名	事業所の所在地
(一社)日本貨物検数協会	日立市久慈町 4-1-14
(一社)全日検	鹿嶋市国末 1519-2

6 適正計量管理事業所一覧

(1) 経済産業大臣指定事業所

令和6年3月31日現在

名 称	本社または事業所の所在地	事業所数
—	—	0

(2) 知事指定事業所 (25事業所)

名 称	事業所の名称	本社または事業所の所在地	登録数
日本通運(株)	フォワードイングビジネスユニット 水戸航空営業部営業課	水戸市元吉田町 1088-9	1
日本通運(株)	フォワードイングビジネスユニット 水戸航空営業部つくば航空(営業) 支店営業課	土浦市卸町 1-6-17	1
日立グローバルライフソリューションズ(株)	ホームソリューション 事業部生活家電本部	日立市東多賀町 1-1-1	1
(株)カスミ	(株)カスミ精肉加工センター	土浦市北神立町 1-13	1
日本ハムファクトリー(株)	茨 城 工 場	筑西市みどり町 2-1-1	1
パナソニック(株)	エレクトリックワークス社 茨 城 工 場	石岡市大字柏原 14	1
島津ダイアグノステイクス(株)	結 城 工 場	結城市大字北南茂呂 1075-2	1
横浜ゴム(株)	茨 城 工 場	小美玉市羽鳥西 1	1
日本製鉄(株)	鹿島製鉄所(鹿島地区)	鹿嶋市光 3	1
中央電気工業(株)	本 社 工 場	鹿嶋市光 4	1
信越化学工業(株)	鹿 島 工 場	神栖市東和田 1	1
鹿島塩ビモノマー(株)	鹿 島 工 場	神栖市東和田 2	1
昭和産業(株)	鹿 島 工 場	神栖市東深芝 6	1
三洋化成工業(株)	鹿 島 工 場	神栖市砂山 11	1
(株)積水化成品関東		古河市下辺見 1336-2	1
(株)ADEKA	鹿 島 工 場	神栖市東和田 29	1
三菱ケミカル(株)	茨 城 事 業 所	神栖市東和田 17-1	1
扶桑薬品工業(株)	茨 城 工 場	北茨城市中郷町日棚字宝壺 1471-25	1

沢井製薬(株)	鹿島工場	神栖市砂山14-6	1
日鉄ステンレス(株)	鹿島製造所	鹿嶋市光2-1	1
いばらきコープ生活協同組合	コープひたちなか	ひたちなか市高場1673-21	1
いばらきコープ生活協同組合	コープうしく	牛久市南1-18-33	1
いばらきコープ生活協同組合	コープ水戸店	水戸市元吉田町1048-1	1
いばらきコープ生活協同組合	コープつちうら	土浦市小松1-4-27	1
(株)コープデリフーズ	(株)コープデリフーズ	東茨城郡茨城町下士師1968	1
日本郵便(株)	水戸中央郵便局ほか	水戸市三の丸1-4-29	515
合計			539