漁 海 況 速 報

5-No. 35

茨 城 県 水 産 試 験 場
漁 業 無 線 局

令和５年１２月　１日～１２月　７日

電話　（０２９）２７３－７９１１
FAX　（０２９）２７０－１４８０

http://www.pref.ibaraki.jp/soshiki/nourinsuisan/suishi/index.html

【海況図説明】

１．黒潮は、犬吠埼の南東３０マイル付近を北東に流れ、３６°２０′Ｎ　１４２°３０′Ｅ付近を流去している。

２．本県沿岸域は、１５～１９℃台の水温となっている。

那珂湊定地水温（℃）

日＼年	令5	令4	平年
12/1	16.1	17.4	15.1
2	15.7	17.1	15.0
3	15.5	16.7	14.9
4	15.4	16.7	14.8
5	15.5	15.8	14.7
6	15.5	16.5	14.6
7	15.6	17.5	14.5
平均	15.6	16.8	14.8

３０年平均：１９９１～２０２０年

令和５年１２月　１日～１２月　７日
【１週間合成衛星画像】

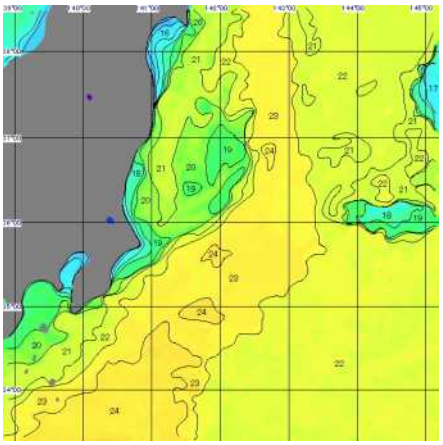

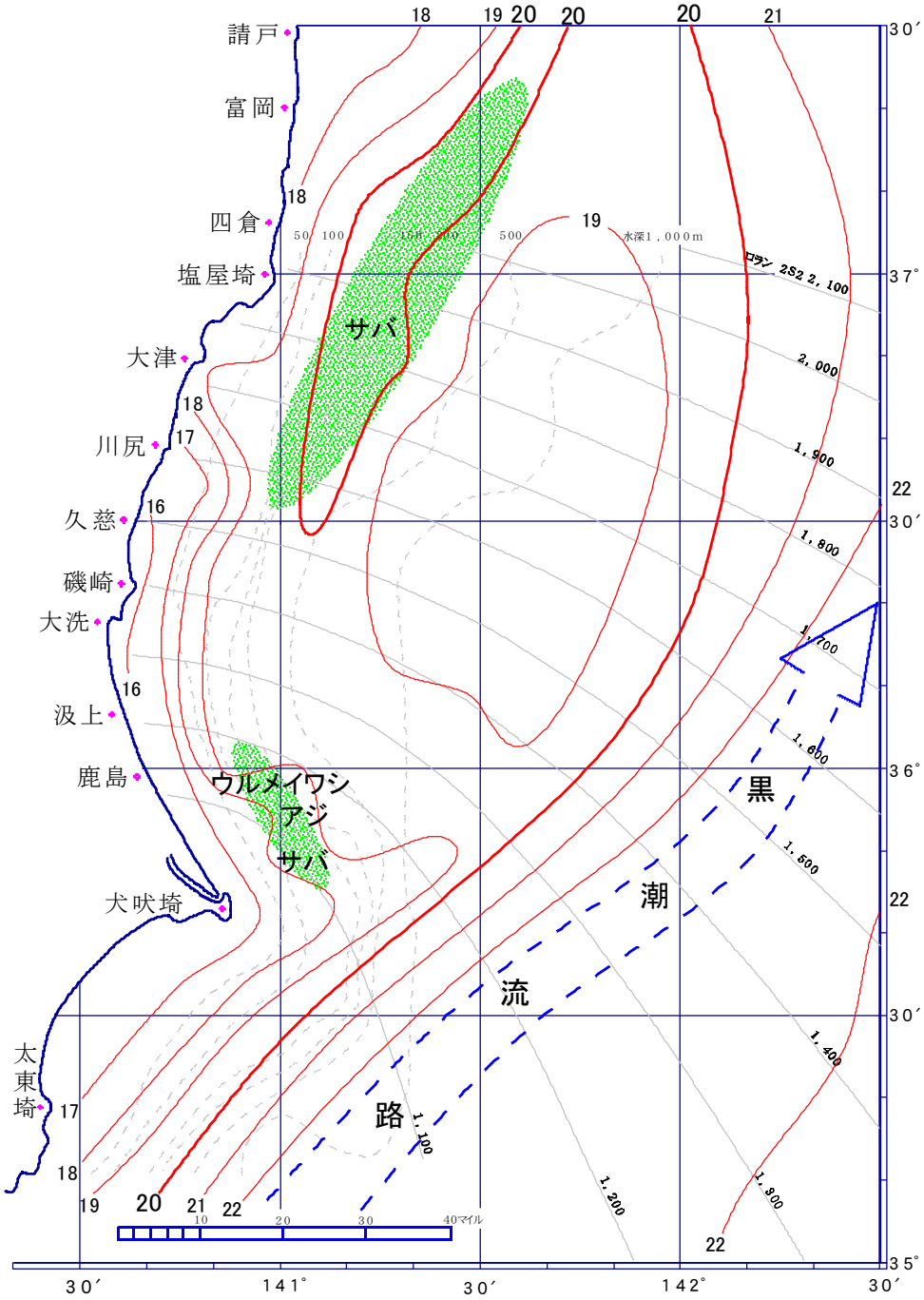

【海況図】

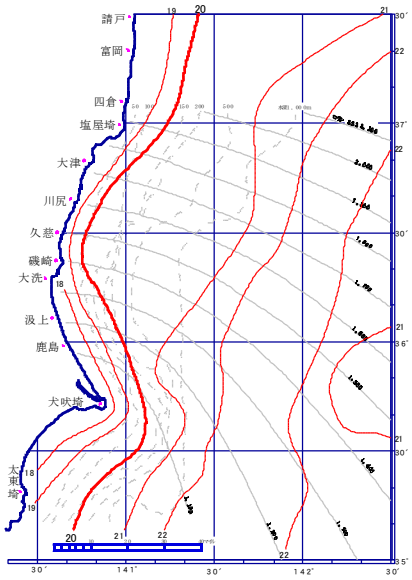

令和４年１２月　２日～１２月　８日

【海況図】

漁 況 の 特 徴

属地、単位＝四捨五入　　11/30～12/6

魚 種	漁 法	組合名	水揚量 kg	平均単価	水揚金額 円	延隻数
シラス	船 曳 網	大 洗 町	147	1,150	169,026	
サヨリ	大型定置網	会　瀬	11	1,170	12,871	
ヒラメ	小底5t以上	平　潟	499	722	359,803	
	〃	川　尻	235	623	146,130	
	〃	久 慈 町	126	813	102,320	
	〃	那 珂 湊	82	1,066	87,328	
	固定式刺網	〃	12	1,705	20,800	
	その他釣り	平　潟	149	1,359	202,932	
	〃	川　尻	299	1,358	406,450	
	〃	会　瀬	17	1,242	21,416	
	〃	久慈浜丸小	9	819	7,700	
	〃	那 珂 湊	90	1,204	108,598	
	〃	大 洗 町	21	1,667	35,170	
	大型定置網	会　瀬	27	728	19,374	
タイ類	小底5t以上	平　潟	903	375	338,235	
	〃	川　尻	272	259	70,445	
	〃	久 慈 町	88	297	26,180	
	〃	那 珂 湊	76	607	45,813	
	大型定置網	会　瀬	38	935	35,909	
スズキ	その他釣り	川　尻	9	600	5,340	
	大型定置網	会　瀬	16	443	7,090	
アナゴ	小底5t以上	平　潟	843	527	444,125	
	〃	川　尻	160	689	110,560	
	〃	久 慈 町	137	857	117,180	
	〃	那 珂 湊	109	969	105,610	
アンコウ	小底5t以上	平　潟	14	1,307	18,431	
	〃	川　尻	18	436	7,800	
	〃	久 慈 町	172	809	139,150	
	〃	那 珂 湊	26	1,111	29,340	
タラ類	小底5t以上	川　尻	8	100	770	
	〃	那 珂 湊	30	117	3,550	
ホウボウ	小底5t以上	平　潟	117	727	85,108	
	〃	川　尻	106	491	52,055	
	〃	久 慈 町	31	482	14,690	
	〃	那 珂 湊	17	776	13,113	
フグ類	小底5t以上	平　潟	27	2,873	77,278	
	〃	川　尻	52	1,129	58,700	
	延　縄	大 洗 町	98	3,381	330,340	
スルメイカ	小底5t以上	平　潟	125	400	50,000	
	〃	川　尻	125	545	68,165	
	〃	久 慈 町	82	885	72,600	
	〃	那 珂 湊	23	1,124	25,295	
ヤリイカ	小底5t以上	平　潟	830	473	392,200	
	〃	川　尻	151	194	29,340	
	〃	久 慈 町	125	891	111,400	
	〃	那 珂 湊	10	977	9,382	
マダコ	小底5t以上	平　潟	18	1,046	19,145	
	〃	川　尻	12	375	4,420	
	その他釣り	平　潟	30	1,143	34,300	
	〃	那 珂 湊	60	1,592	95,365	
	タ コ 壺	は さ き	114	1,964	223,700	
マアジ	小底5t以上	平　潟	1,511	71	107,602	
	〃	川　尻	6	200	1,280	
	〃	久 慈 町	19	79	1,485	
	〃	那 珂 湊	41	329	13,331	
	大型定置網	会　瀬	13	72	922	
サバ	小底5t以上	平　潟	60	10	600	
	〃	川　尻	12	50	600	
	〃	那 珂 湊	55	59	3,259	
	大型定置網	会　瀬	337	108	36,387	
ブリ類	その他釣り	久 慈 町	21	187	3,948	
	〃	那 珂 湊	13	556	7,060	
	大型定置網	会　瀬	19	687	12,716	
ウルメイワシ	小底5t以上	那 珂 湊	7	150	1,095	
	大型定置網	会　瀬	58	100	5,820	

注　延隻数:銘柄別隻数

茨城県水産試験場漁業無線局

◎　まき網

（漁獲は１投網当り）

サバ・・・・・八戸の東北東２０マイル付近から東２５マイル付近で１～４０トン、宮古の東南東１０マイル付近から釜石の南東１５マイル付近で１～１０トン、良い船で６０トン（１ヶ統）、請戸の東南東３０マイル付近から川尻の東南東１５マイル付近で１～３５トン、鹿島の東１０マイル付近から犬吠埼の東北東１５マイル付近で１～１５トンの漁獲。

アジ・・・・・鹿島の東南東１５マイル付近で１～８トンの漁獲。

ウルメイワシ・宮古の東北東１０マイル付近で１トン（１ヶ統）、鹿島の東１０マイル付近から犬吠埼の東北東１５マイル付近で１～８トンの漁獲。

イナダ・・・・釜石の南１５マイル付近で５トン（１ヶ統）の漁獲。

マグロ・・・・宮古の北東２５マイル付近で５トン（１ヶ統）の漁獲。

◎　小型船

（漁獲は１隻当り）

◇船 曳 網

シラス・・・・矢指地先から高戸地先で１７５～１８８kg、那珂湊地先で２５kg（１隻）、大洗地先で２３～１４７kgの漁獲。

カエリ・・・・大津地先から磯原地先で１００～６００kgの漁獲。

◇曳 釣 り

平潟地先から磯原地先でメジ１１～９４kg、平潟地先から高戸地先でヒラメ６～１６kg、久慈浜地先から鮋田地先でヒラメ１～２５kg、マゴチ１～５kg、イナダ１～５kg、タチウオ１kg前後の漁獲。

◇樽 流 し

那珂湊地先でマダコ１０～５０kgの漁獲。

◇タコツボ

鹿島地先でマダコ３５～１２２kgの漁獲。

☆三陸･常磐･犬吠埼周辺で漁場形成（まき網）

三陸･常磐･犬吠埼周辺でサバ類、ウルメ、アジ等の漁場が分散して形成されています。サバ類はマサバが主体で、5日に水揚げされたマサバのサイズは、尾叉長23～35cm、モード24cm、体重130～520g、130～200g主体、脂肪は4～18%でした。

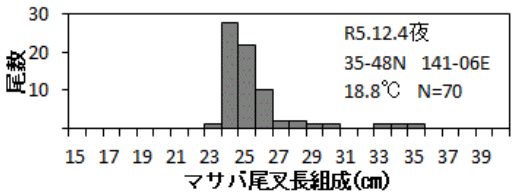

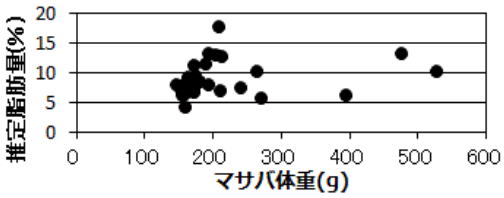

水 産 の 窓

５ － Ｎ ｏ ． ２ ３
令和５年 12 月８日
茨城県水産試験場

令和５年のアワビ漁況

１．令和５年の漁模様

本県のアワビ漁は６～10 月にかけて、主に素潜りで行われます（10 月は特別採捕許可による操業）。近年は時化による高波や水色の悪化に加えて、令和２年以降の新型コロナウイルス感染拡大に伴う影響等で延べ出漁日数の減少が続いていましたが、昨年からは増加に転じ、今年は漁期全体で 160 日の出漁がありました（図１）。

一方で、今漁期の漁獲量は 11.5 トンで、前年より減少しました（前年比 68%、図２）。また、１日あたりの漁獲量（kg/日）も前年に比べて減少し、72.1kg/日となりました（前年比 52%、図２）。震災以降、自主的な獲り控えや種苗放流の再開によってアワビ資源は回復傾向にありましたが、今年の漁模様からは資源状況の悪化が懸念されます。

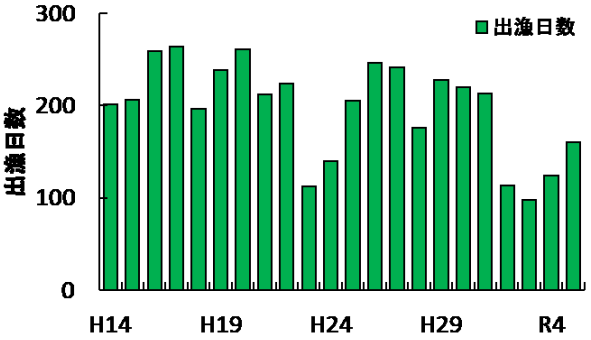

図１．茨城県におけるアワビ漁の延べ出漁日数．
※地区ごとの出漁日数の合計

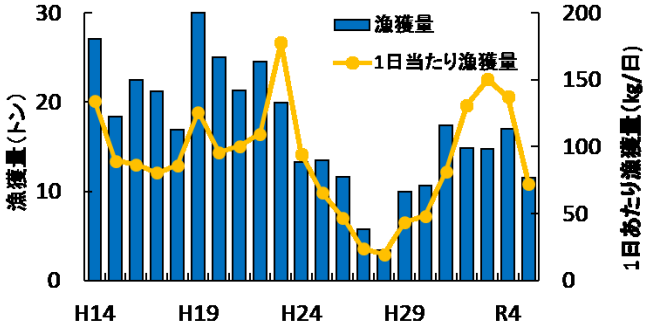

図２．茨城県におけるアワビ漁獲量と１日あたり漁獲量の推移．

２．種苗放流の効果

本県のアワビ資源は天然と人工種苗（放流貝）が由来となっており、毎年約 24～30 万個の人工種苗が放流されています。人工種苗のアワビは殻の頂点付近（若い頃の殻）が緑色で、天然貝と見分けることができます（図３）。

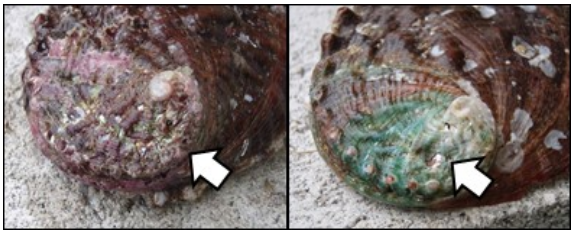

図3．天然と人工種苗の見分け方．人工種苗は矢印で示す殻の頂点付近が緑色になっている．

水産試験場では、毎年漁獲されたアワビに人工種苗がどの程度含まれているかを調査しています。今年の人工種苗の割合は 13.3%で昨年より大きく減少しました（前年比 37%、図４）。東日本大震災の影響で放流数が減少し、H27～30 年には低い割合（21.4～30.7%）となっていましたが、今年はそれをさらに下回りました。これが今年だけの特異的な現象なのか、引き続き情報収集を進めてまいります。

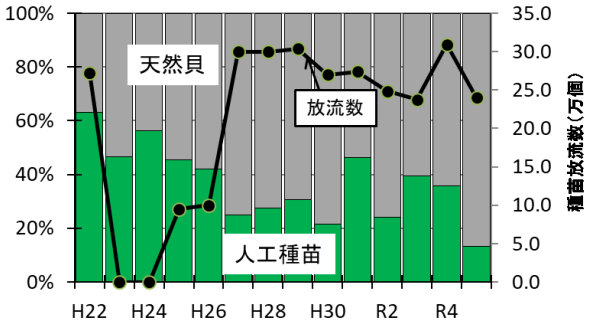

図４．漁獲物に占める人工種苗の割合と種苗放流数の推移．放流種苗の漁獲は放流から約 3 年後以降となる．

アワビ資源の維持・増大を図るために今後も自主的な漁獲管理や種苗放流の実施等、適切に資源管理をしていくことが大切です。

（定着性資源部　多賀　真）

【次回予告】令和５年 12 月 15 日発行の水産の窓は「令和５年 12 月の海況と今後の予測」を予定しています。