

令和3年11月14日(日)の
全農茨城県本部家畜市場子牛セリ市の結果

茨城県県北農林事務所企画調整部門振興・環境室
全農茨城県本部家畜市場

◎市況(税込価格)

(単位:円)

性別	取引頭数	最高	最低	平均	前回比
去勢	78	1,024,100	482,900	771,029	14,529円高
雌	59	848,100	341,000	663,598	54,658円高
全体	137	1,024,100	341,000	724,764	27,821円高

◎種雄牛別取引成績(平均値)

注)直検牛、保留、本人取り、スモールは除いてあります。
日増加額、生体単価は税抜き価格から算出しています。

性別	種雄牛	取引頭数	販売日齢	体重(kg)	税抜価格(円)	税込価格(円)	日齢体重(Kg/日)	日増加額(円/日)	生体単価(円/kg)	
去勢	勝早桜5	1	264	311	822,000	904,200	1.18	3,114	2,643	
	福増	2	288	348	821,500	903,650	1.21	2,852	2,360	
	福之姫	10	280	324	804,700	885,170	1.16	2,891	2,484	
	安茂勝	1	298	340	796,000	875,600	1.14	2,671	2,341	
	若百合	3	284	325	791,333	870,467	1.15	2,791	2,450	
	北乃大福	1	236	309	777,000	854,700	1.31	3,292	2,515	
	幸紀雄	5	277	329	775,000	852,500	1.19	2,805	2,362	
	直太郎	1	281	327	755,000	830,500	1.16	2,687	2,309	
	茂晴花	1	291	315	731,000	804,100	1.08	2,512	2,321	
	茂光洋	4	289	328	729,000	801,900	1.13	2,523	2,249	
	鈴音	2	319	345	727,500	800,250	1.09	2,313	2,102	
	百合勝安	1	300	319	726,000	798,600	1.06	2,420	2,276	
	知恵久	1	302	306	721,000	793,100	1.01	2,387	2,356	
	美津照重	3	304	320	721,000	793,100	1.06	2,378	2,251	
	愛之國	2	319	352	715,000	786,500	1.10	2,243	2,045	
	茂福久	1	273	292	695,000	764,500	1.07	2,546	2,380	
	北国関7	9	291	300	678,000	745,800	1.03	2,337	2,254	
	晴茂平	1	295	344	676,000	743,600	1.17	2,292	1,965	
	美国桜	5	292	311	674,200	741,620	1.07	2,318	2,171	
	福乃百合	1	308	293	674,000	741,400	0.95	2,188	2,300	
	葉山桜	1	265	326	672,000	739,200	1.23	2,536	2,061	
	勘太	1	306	347	662,000	728,200	1.13	2,163	1,908	
	紀多福	2	285	341	660,000	726,000	1.20	2,324	1,942	
	勝乃幸	1	300	266	651,000	716,100	0.89	2,170	2,447	
	久茂福	4	308	349	649,500	714,450	1.13	2,110	1,873	
	美津金幸	1	287	372	636,000	699,600	1.30	2,216	1,710	
	花国安福	3	277	307	626,000	688,600	1.11	2,279	2,045	
	秋忠平	2	256	317	605,500	666,050	1.27	2,464	1,876	
	平忠勝	1	297	282	601,000	661,100	0.95	2,024	2,131	
	幸忠栄	1	309	326	592,000	651,200	1.06	1,916	1,816	
	平茂晴	1	297	262	532,000	585,200	0.88	1,791	2,031	
	塙安福	3	304	285	527,666	580,433	0.94	1,746	1,857	
美津百合	1	316	269	517,000	568,700	0.85	1,636	1,922		
茂忠6	1	300	265	471,000	518,100	0.88	1,570	1,777		
	合計・平均	78	290	318	700,936	771,029	1.10	2,438	2,204	
雌	百忠平	1	267	338	675,000	742,500	1.27	2,528	1,997	
	秋忠平	3	296	292	673,000	740,300	0.99	2,285	2,298	
	福増	1	301	322	667,000	733,700	1.07	2,216	2,071	
	紀多福	3	299	327	658,000	723,800	1.10	2,217	2,013	
	福之姫	11	292	310	651,091	716,200	1.07	2,242	2,106	
	諒太郎	2	311	321	647,500	712,250	1.03	2,086	2,024	
	勝早桜5	4	285	307	647,000	711,700	1.09	2,276	2,114	
	美津照重	4	305	325	637,000	700,700	1.07	2,089	1,972	
	幸紀雄	5	297	317	633,000	696,300	1.07	2,135	1,996	
	北国関7	2	296	268	622,500	684,750	0.90	2,104	2,321	
	安亀忠	1	311	297	620,000	682,000	0.95	1,994	2,088	
	勝乃幸	1	300	283	613,000	674,300	0.94	2,043	2,166	
	百合芳	1	303	263	598,000	657,800	0.87	1,974	2,274	
	北平5	3	276	295	598,000	657,800	1.07	2,170	2,036	
	茂光洋	2	288	256	576,000	633,600	0.90	2,036	2,256	
	奈津百合55	1	292	307	566,000	622,600	1.05	1,938	1,844	
	芳之國	2	296	281	559,500	615,450	0.95	1,887	1,989	
	塙安福	2	306	269	542,000	596,200	0.88	1,771	2,031	
	福久増	1	293	299	540,000	594,000	1.02	1,843	1,806	
	美国桜	2	312	294	528,000	580,800	0.95	1,706	1,782	
	知恵久	1	298	312	521,000	573,100	1.05	1,748	1,670	
	愛之國	3	302	275	502,000	552,200	0.91	1,663	1,823	
	清勝花	1	296	233	459,000	504,900	0.79	1,551	1,970	
	茂忠6	1	298	236	317,000	348,700	0.79	1,064	1,343	
	美津百合	1	302	217	310,000	341,000	0.72	1,026	1,429	
		合計・平均	59	294	305	634,787	698,266	1.04	2,177	2,076

令和3年11月14日全農茨城県本部家畜市場結果(グラフ)

※取引頭数4頭以上

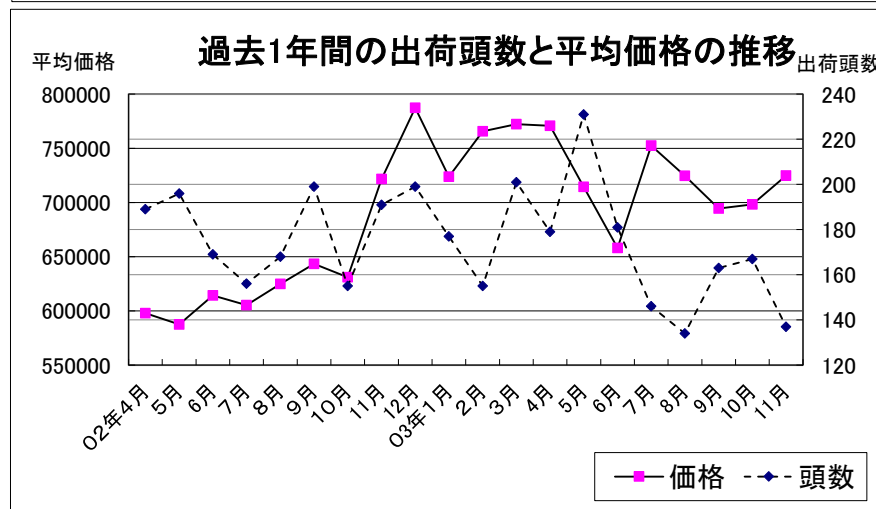
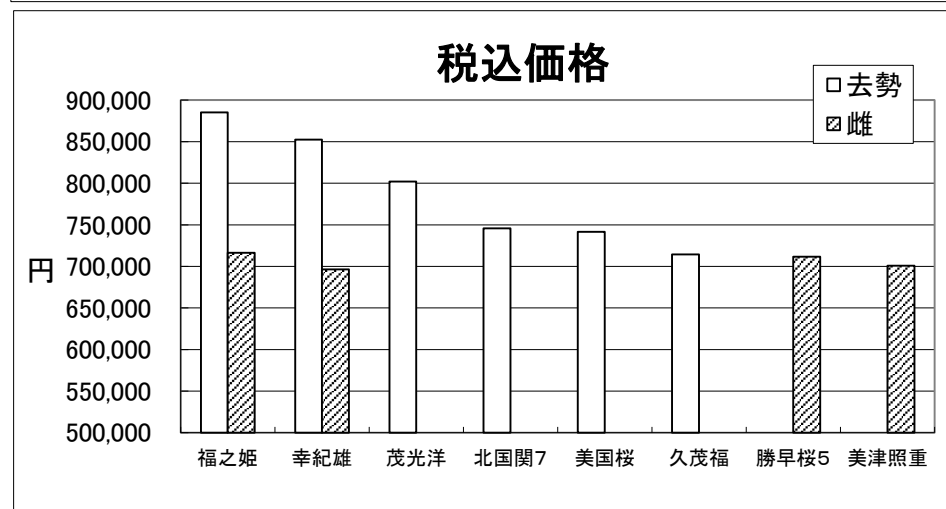
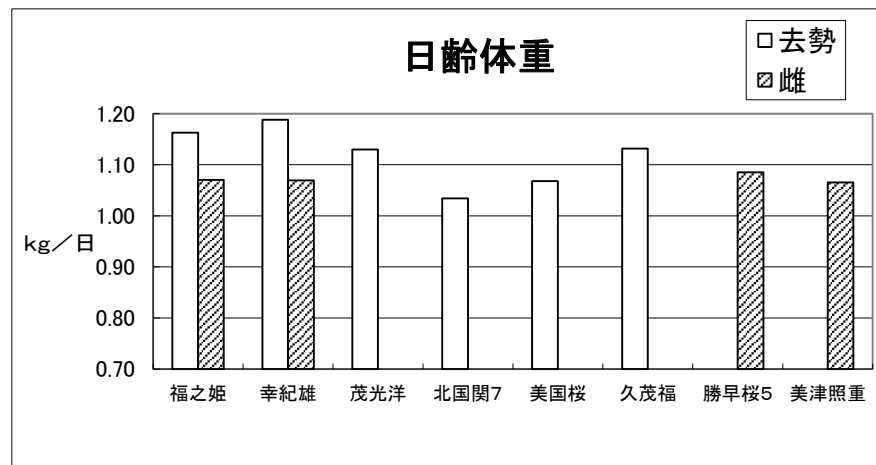
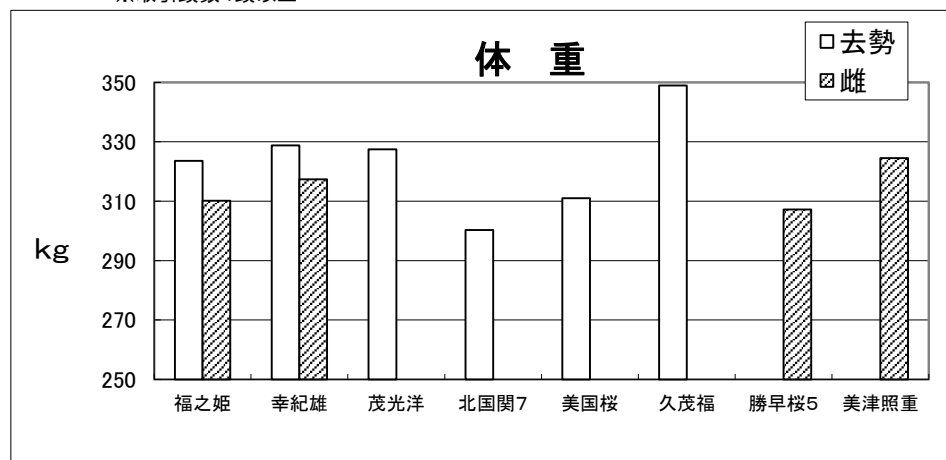

高額取引例(上位3頭)

	種雄牛名	母の父	祖母の父	出荷日齢	体重	日齢体重	税込価格
去勢	福之姫	安福久	北国関7	296	370	1.25	1,024,100
	福之姫	安福久	勝忠平	266	338	1.27	994,400
	福之姫	安福久	平茂勝	272	338	1.24	990,000

	種雄牛名	母の父	祖母の父	出荷日齢	体重	日齢体重	税込価格
雌	秋忠平	安福久	金幸	295	303	1.03	848,100
	福之姫	勝乃幸	美津照重	312	313	1.00	794,200
	福之姫	安福久	勝忠平	286	333	1.16	792,000