

令和2年9月14日(月)の
全農茨城県本部家畜市場子牛セリ市の結果

茨城県北農林事務所企画調整部門振興・環境室
全農茨城県本部家畜市場

◎市況(税込価格) (単位:円)

性別	取引頭数	最高	最低	平均	前回比
去勢	110	940,500	209,000	709,130	14,638円高
雌	89	983,400	261,800	562,199	11,914円高
全体	199	983,400	209,000	643,417	18,453円高

◎種雄牛別取引成績(平均値) (注)主取、保留、直検、無資格等は除いてあります。

性別	種雄牛	取引頭数	販売日齢	体重(kg)	税抜価格(円)	税込価格(円)	日齢体重(kg/日)	日増加額(円/日)	生体単価(円/kg)
去	百合勝安	1	279	348	778,000	855,800	1.25	2,789	2,236
	勝早桜5	7	273	333	773,857	851,243	1.22	2,844	2,338
	若百合	3	302	346	730,667	803,733	1.16	2,448	2,111
	百合白清2	4	298	328	713,000	784,300	1.11	2,396	2,170
	幸紀雄	5	285	339	710,000	781,000	1.19	2,494	2,101
	華春久	1	315	350	703,000	773,300	1.11	2,232	2,009
	直太郎	1	254	313	701,000	771,100	1.23	2,760	2,240
	福之姫	9	290	329	692,444	761,689	1.14	2,412	2,109
	北平5	1	313	337	691,000	760,100	1.08	2,208	2,050
	隆茂桜	1	298	357	690,000	759,000	1.20	2,315	1,933
	隆之国	3	296	336	688,667	757,533	1.14	2,336	2,051
	勝乃幸	6	305	318	677,833	745,617	1.04	2,225	2,137
	茂久桜	1	324	309	673,000	740,300	0.95	2,077	2,178
	美津照重	7	286	335	668,000	734,800	1.18	2,365	1,996
	百合福久	2	273	310	648,750	713,625	1.05	2,214	2,086
	美国桜	7	292	312	644,714	709,186	1.07	2,213	2,065
	那珂光園	6	251	320	644,000	708,400	1.28	2,584	2,013
	愛之国	7	304	318	643,000	707,300	1.05	2,112	2,008
	秋忠平	1	315	315	622,000	684,200	1.00	1,975	1,975
	茂光洋	4	302	331	621,500	683,650	1.10	2,047	1,882
	茂晴花	4	286	292	616,750	678,425	1.02	2,169	2,106
	幸忠栄	1	315	335	615,000	676,500	1.06	1,952	1,836
	安福久	2	289	329	580,000	638,000	1.14	2,012	1,766
	福増	4	308	313	556,250	611,875	1.01	1,806	1,760
	北国関7	6	313	310	549,500	604,450	1.00	1,786	1,736
	北平国6	2	308	309	540,500	594,550	1.00	1,757	1,749
	金太郎3	2	302	325	531,500	584,650	1.08	1,762	1,644
	礼美茂	1	300	321	529,000	581,900	1.07	1,763	1,648
	勝吾	2	275	317	523,000	575,300	1.15	1,908	1,652
	美津百合	1	299	296	510,000	561,000	0.99	1,706	1,723
	百合芳	1	340	308	509,000	559,900	0.91	1,497	1,653
	塙安福	3	295	268	503,333	553,667	0.91	1,714	1,875
	福白清	1	294	285	498,000	547,800	0.97	1,694	1,747
久福久	1	306	304	491,000	540,100	0.99	1,605	1,615	
菊花園	1	309	277	479,000	526,900	0.90	1,550	1,729	
久茂福	1	323	281	468,000	514,800	0.87	1,449	1,665	
合計・平均	110	292	320	644,664	709,130	1.10	2,232	2,007	
牝	金太郎3	3	301	303	646,667	711,333	1.01	2,167	2,115
	百合茂	1	301	320	640,000	704,000	1.06	2,126	2,000
	美国桜	3	291	299	591,667	650,833	1.03	2,039	1,977
	聖香藤	1	279	322	576,000	633,600	1.15	2,065	1,789
	勝早桜5	3	295	322	553,667	609,033	1.10	1,878	1,719
	幸紀雄	12	299	309	540,250	594,275	1.03	1,804	1,751
	百合白清2	1	303	272	536,000	589,600	0.90	1,769	1,971
	諒太郎	5	285	299	529,800	582,780	1.05	1,865	1,776
	美津照重	7	304	299	528,857	581,743	0.99	1,741	1,779
	福之姫	12	298	305	518,000	569,800	1.03	1,754	1,700
	那珂光園	5	254	299	511,000	562,100	1.18	2,021	1,709
	塙安福	7	301	290	508,143	558,957	0.97	1,694	1,756
	奥安茂	2	330	347	504,500	554,950	1.06	1,537	1,456
	久茂福	1	317	330	500,000	550,000	1.04	1,577	1,515
	勝乃幸	1	309	278	500,000	550,000	0.90	1,618	1,799
	第1花藤	1	308	329	500,000	550,000	1.07	1,623	1,520
	茂晴花	3	306	298	496,000	545,600	0.98	1,626	1,663
	安福忠	1	277	281	490,000	539,000	1.01	1,769	1,744
	北平5	2	315	307	476,500	524,150	0.97	1,513	1,552
	北国関7	5	298	285	470,600	517,660	0.96	1,579	1,654
	花国安福	1	308	279	464,000	510,400	0.91	1,506	1,663
	華春久	1	340	315	459,000	504,900	0.93	1,350	1,457
	光平照	1	291	287	458,000	503,800	0.99	1,574	1,596
	福増	1	319	316	455,000	500,500	0.99	1,426	1,440
	義平福	1	311	259	447,000	491,700	0.83	1,437	1,726
	美津百合	2	307	280	444,500	488,950	0.93	1,482	1,584
	茂光洋	2	295	266	440,500	484,550	0.90	1,494	1,665
	若百合	2	309	286	367,000	403,700	0.93	1,190	1,244
	秋忠平	1	301	233	357,000	392,700	0.77	1,186	1,532
	北平安	1	295	243	260,000	286,000	0.82	881	1,070
	合計・平均	89	298	299	511,090	562,199	1.01	1,725	1,709

※取引頭数5頭以上の種雄牛

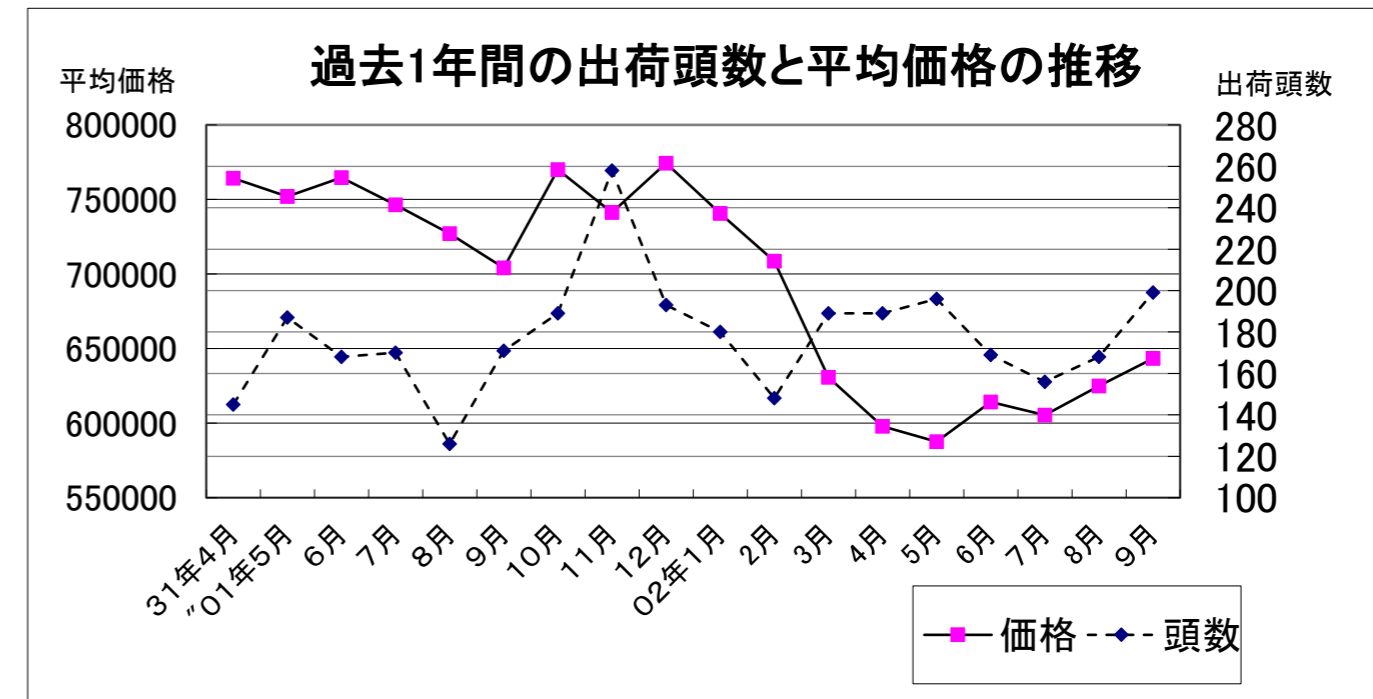
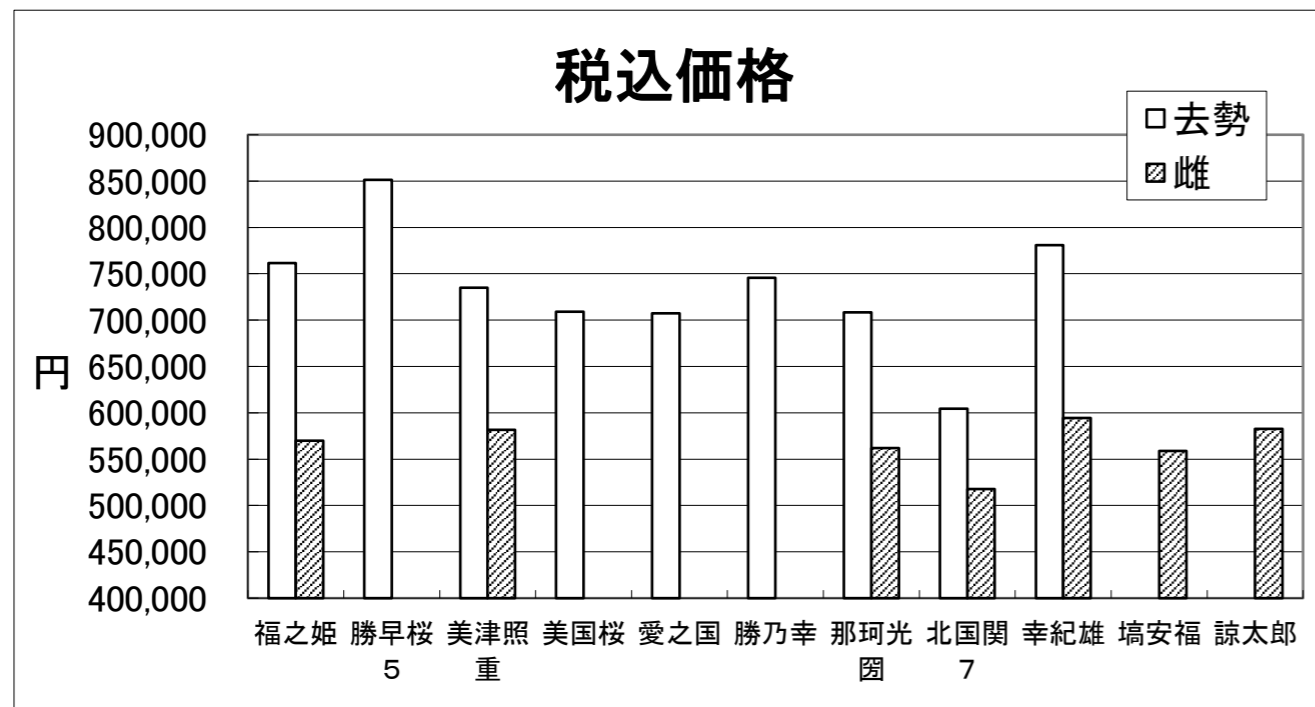
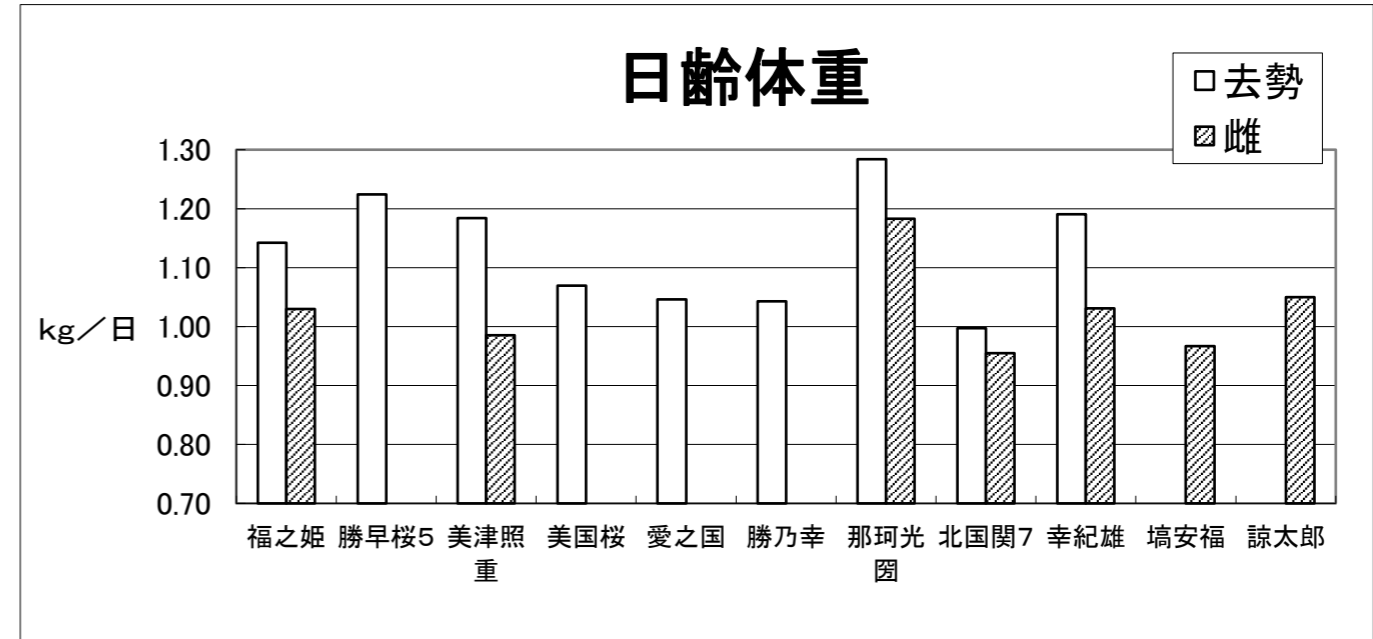
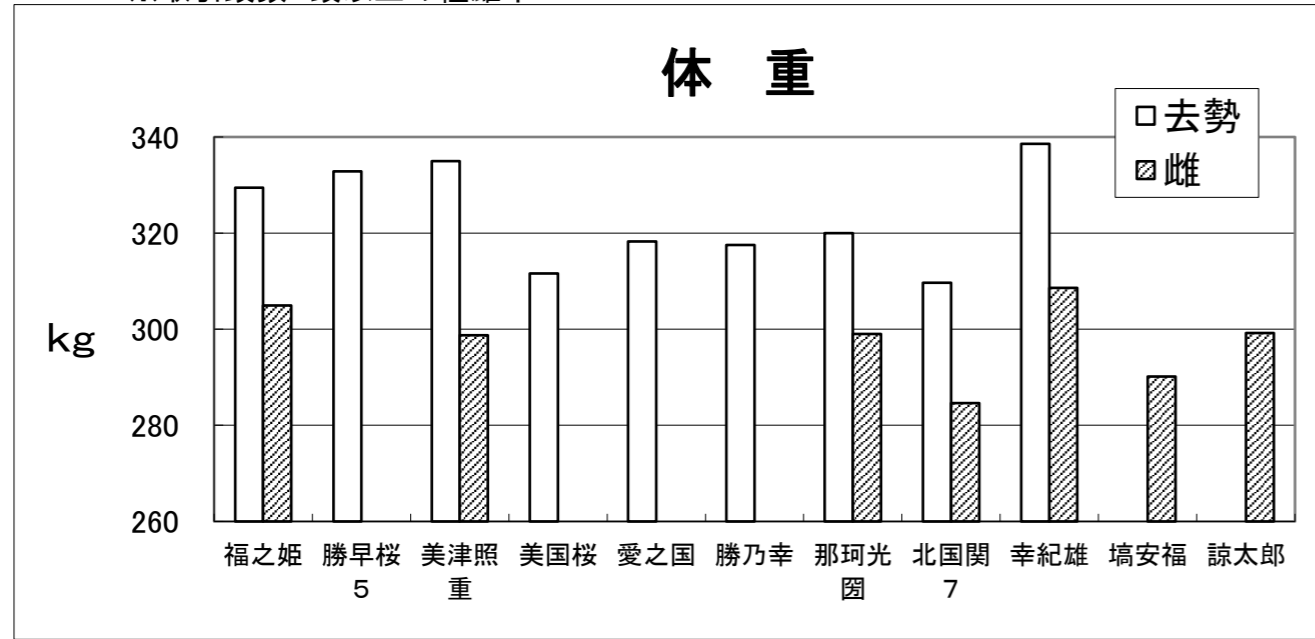

高額取引例

	種雄牛名	母の父	祖母の父	出荷日齢	体重	日齢体重	税込価格
去勢	百合白清 2	安福久	平茂晴	306	360	1.18	940,500
	勝早桜 5	安福久	勝忠平	256	346	1.35	894,300
	勝早桜 5	安福久	忠富士	277	354	1.28	886,600

	種雄牛名	母の父	祖母の父	出荷日齢	体重	日齢体重	税込価格
雌	金太郎 3	安福久	平茂勝	291	316	1.09	983,400
	勝早桜 5	安福久	忠富士	296	399	1.35	794,200
	美国桜	安福久	平茂勝	290	305	1.05	749,100