

Microsoft Edge キャッシュ削除

※ キャッシュ削除終了後、Microsoft Edge ブラウザをすべて終了し、再度 Microsoft Edge を起動してシステムをご利用ください。

(1) Microsoft Edge を起動し、「設定」をクリックする。

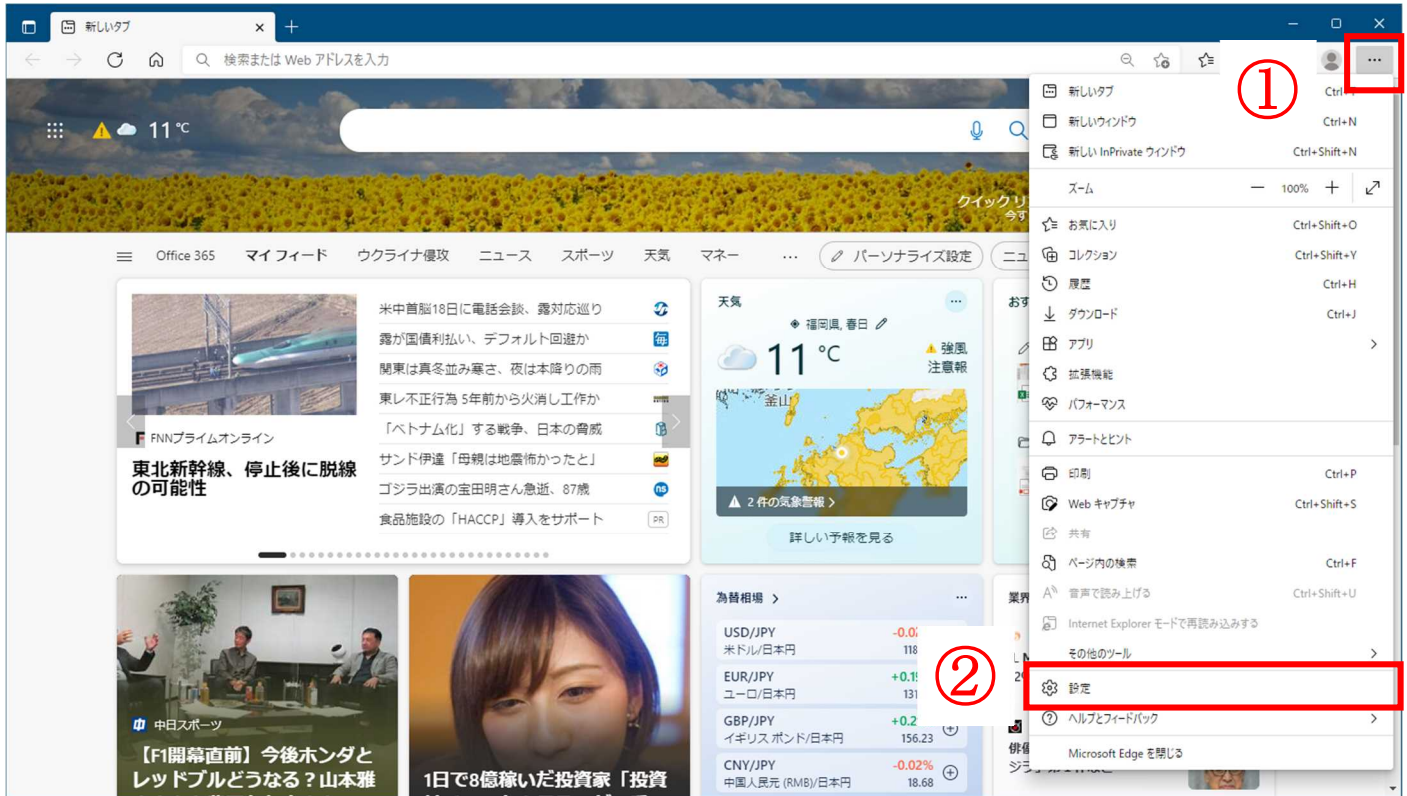

(2) 「プライバシー、検索、サービス」をクリックする。

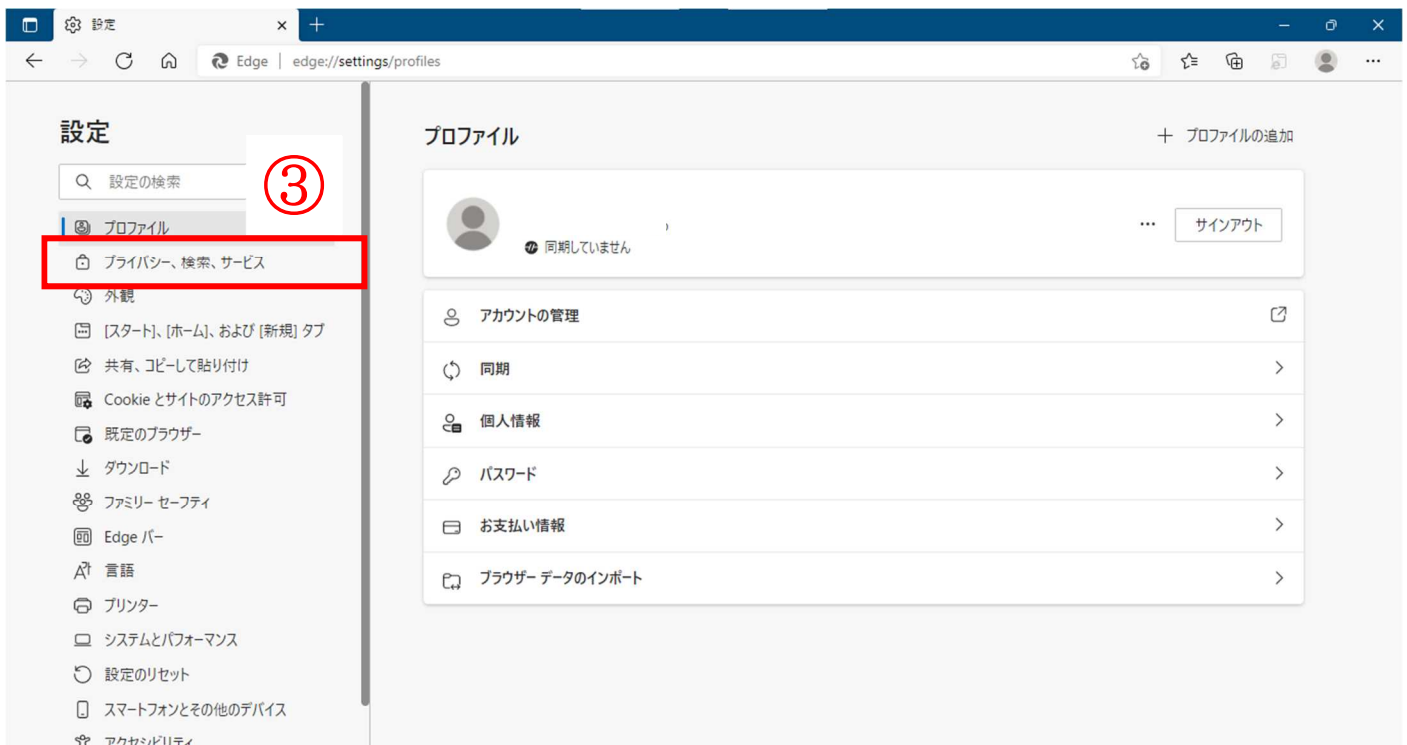

(3) 閲覧データをクリア欄の「クリアするデータの選択」をクリックする。

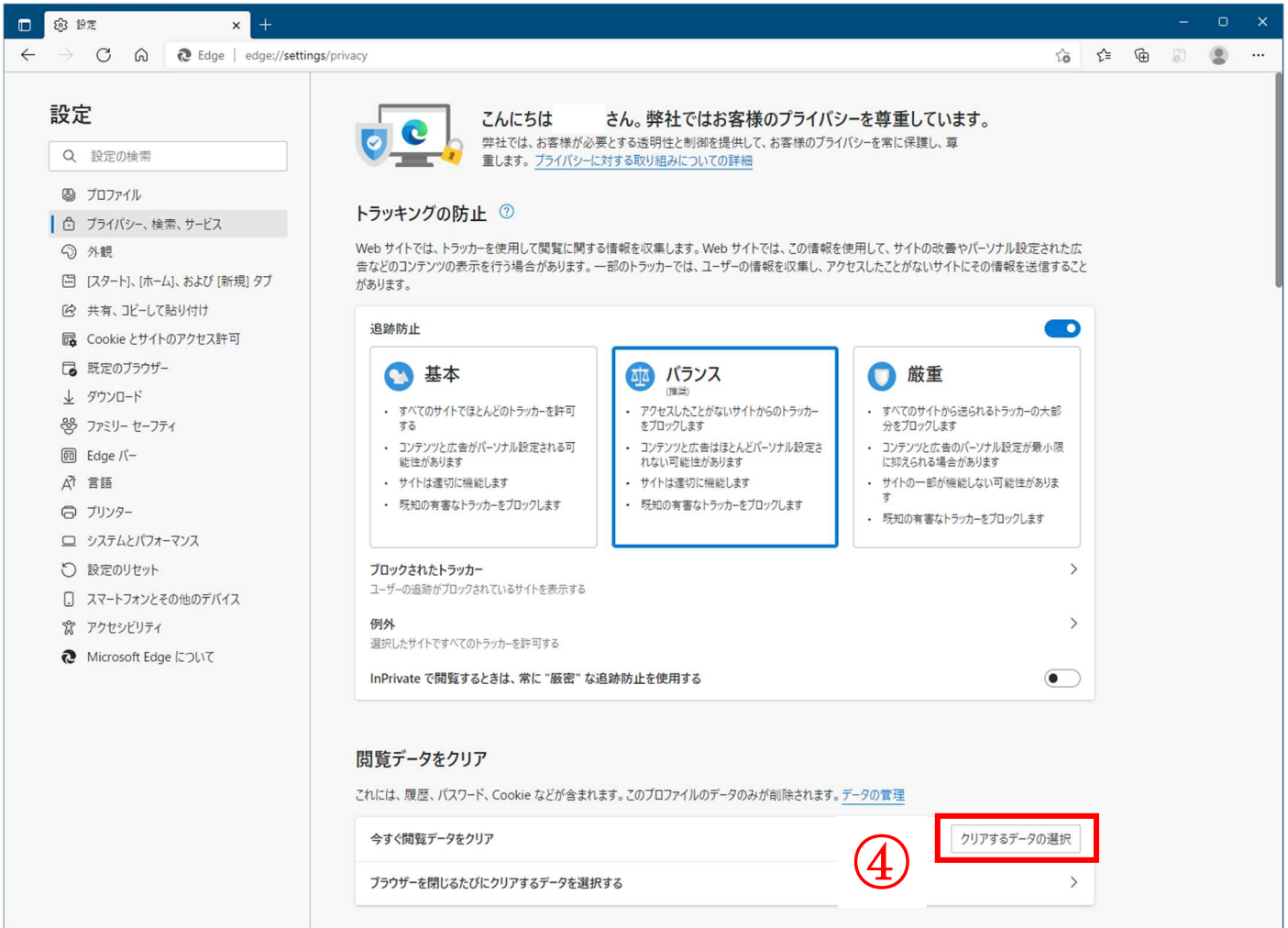

(4) 時間の範囲の項目の「すべての期間」を選択し、「Cookie およびその他のサイトデータ」「キャッシュされた画像とファイル」にチェックを入れて、「今すぐクリア」をクリックする。

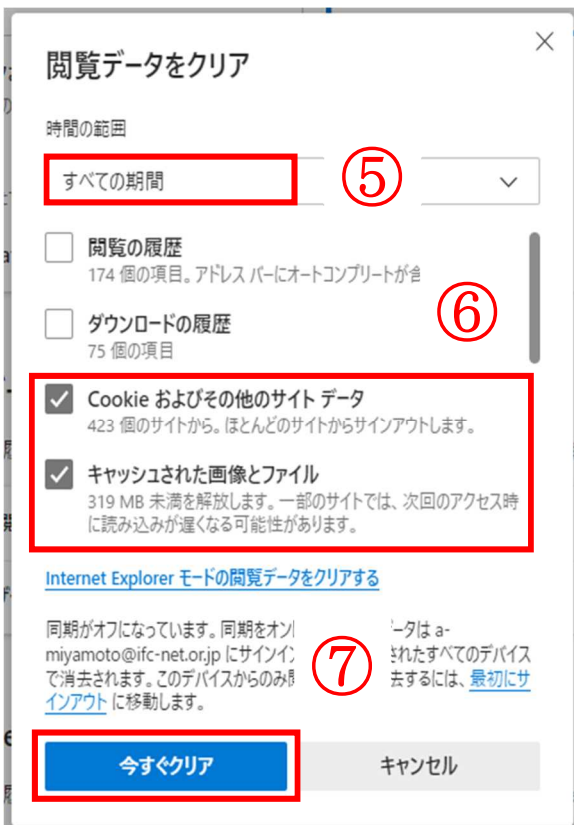

動作確認 ID/パスワード利用者用

(1) システムの入口の「電子調達システム」をクリックする。

[システムの入口（電子調達システム・入札情報サービス）](https://www.pref.ibaraki.jp/kaikai/kaikanri/shidositsu/chodo/denshityotatsu/top.html) / 茨城県 (pref.ibaraki.jp)



(2) 「調達機関：茨城県」を確認し、「物品・役務」をクリックする。

※ 物品・役務ログインするにはICカードが必要です。



Q 実行エラーが発生しました。

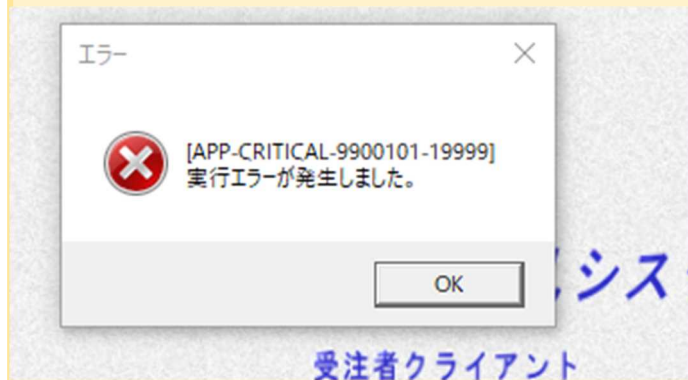

Q 予期しない例外

A 物品役務にログインしようとする、「実行エラー」または「予期しない例外」が発生します。少額物品からログインして下さい。

(3) 「電子調達：ID/パスワード」をクリックする。

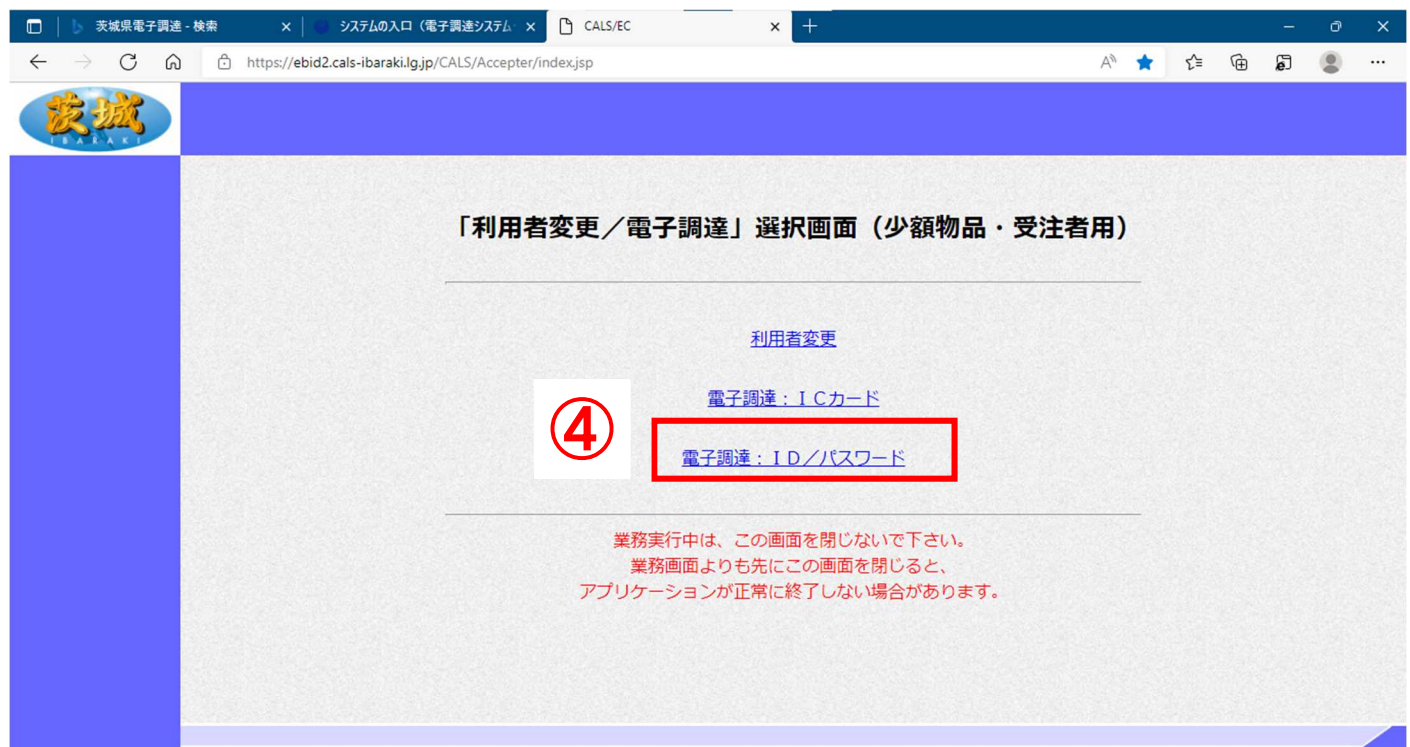

(4) 日付と時間が表示されたことを確認し「電子入札システム」をクリックする。



Q 許可 URL リストに登録されていないサイトと通信しようとしています

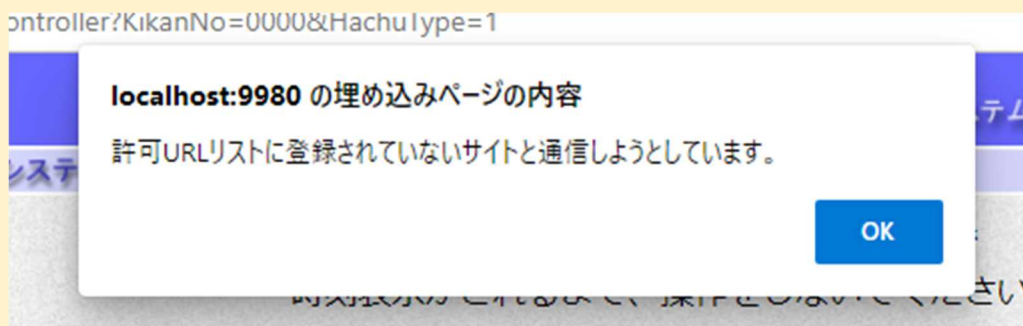

A 許可 URL リスト登録の URL の見直しを行ってください。

画面右下から電子入札補助アプリのアイコンを右クリックし、「許可 URL リスト」を開きます。

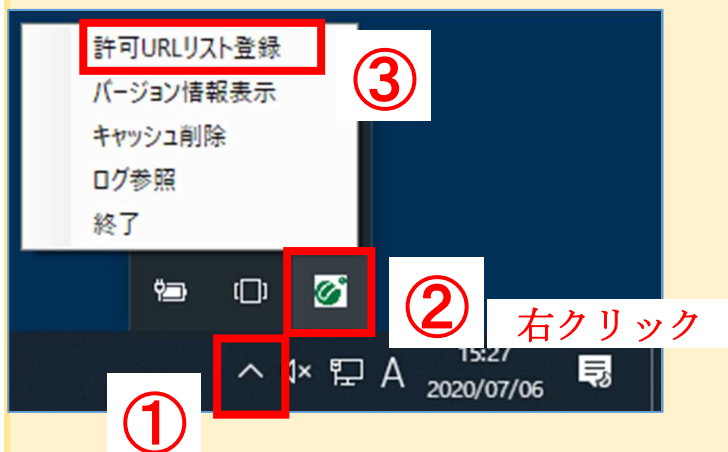

許可URLリスト登録 ✕ **7**

許可されたサイトのURL
https://ebid2.cals-ibaraki.lg.jp/CALS/

6 登録されたことを確認

https://ebid2.cals-ibaraki.lg.jp/CALS/ **4**

追加 **5**

削除

許可URLリスト登録 ✕

変更した情報の保存を行いますか?

はい(Y) いいえ(N)

8

許可URLリスト登録 ✕

保存しました。

OK

9

Q 時計が表示されない



Q サーバとの接続に失敗しました。ブラウザを閉じて初めから操作を行ってください。

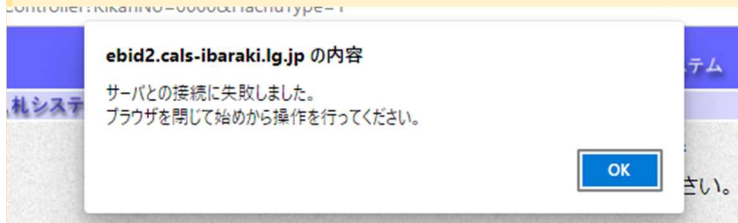

A 電子入札補助アプリが正常に動作していない可能性があります。下記操作をお試しください。

(1)パソコンの画面右下の「隠れているインジケータ」を開き、電子入札補助アプリが表示されているか確認してください。入っていない場合はそのまま次へ、入っている場合はアプリの上で右クリックして「終了」してから次へ進んでください。

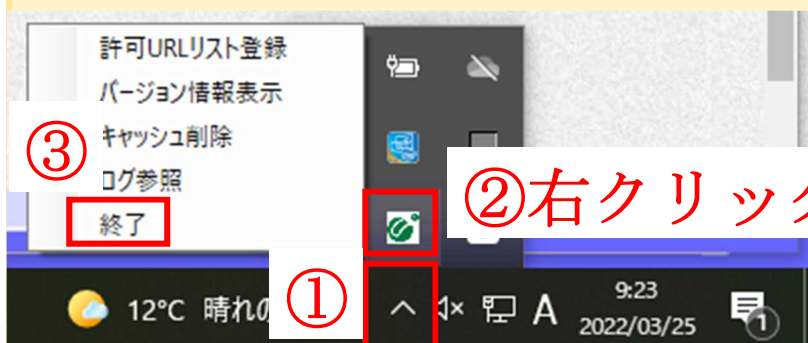

(2)スタート画面を表示し、電子入札補助アプリをクリックしてください。上記隠れているインジケータに表示されたことを確認し、Edge を開くところからお試しください。

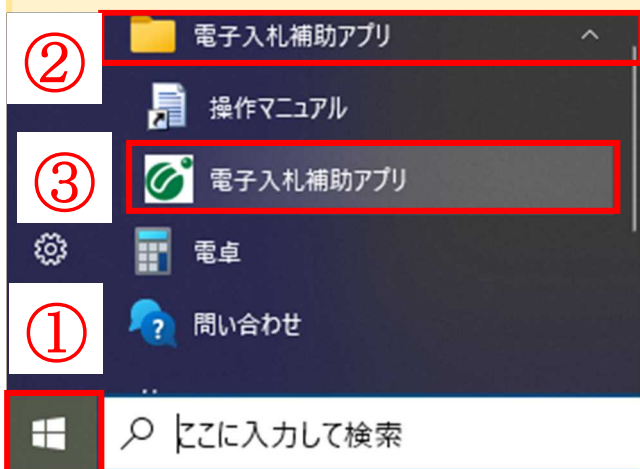

(5) ユーザ ID・パスワード・登録番号を入力し、「入力内容確認」をリッくする。

※ 茨城県会計管理課より発行される、審査結果通知書に同封された書類に記載されています。
パスワードを失念した場合は、会計管理課にてリセットを行いますのでお問合せください。

初期状態の場合

ユーザ ID : ID0000000123 (アルファベット大文字の ID+登録番号)

パスワード : ABCDE12345 (アルファベット大文字 5 文字+数字 5 桁)

登録番号 : 0000000123 (0+数字 3 桁か 4 桁、あわせて 10 桁)

CALS/EC - 職場 - Microsoft Edge
https://ebid2.cals-ibaraki.lg.jp/CALS/Goods2/Acceptor/EbSController?KikanNo=0000&HachuType=1
2022年03月25日 10時16分 CALS/EC 電子入札システム
入札情報サービス 電子入札システム
ID/パスワード入力
⑦
ユーザID : (※) (半角英数字6文字以上256以内)
パスワード : (※) (半角英数字6文字以上256以内)
登録番号 : (※) (半角数字10文字)
⑧
入力内容確認

CALS/EC - 職場 - Microsoft Edge
https://ebid2.cals-ibaraki.lg.jp/CALS/Goods2/Acceptor/EbSController?KikanNo=0000&HachuType=1
2022年03月25日 10時17分 CALS/EC 電子入札システム
入札情報サービス 電子入札システム
ID/パスワードログイン
ユーザーID :
パスワード :
登録番号 :
⑨
ログイン

Q ログインに失敗しました。ID/パスワードを再度入力してください。

A 大文字・小文字・半角・全角を確認し再度入力してお試しください。

パスワードを失念した場合は、会計管理課にてリセットを行いますのでお問合せください。

ログインに失敗しました。
ID/パスワードを再度入力してください。

Q 予期せぬエラーが発生しました

ller?KikanNo=0000&HachuType=1

ebid2.cals-ibaraki.lg.jp の内容

予期せぬエラーが発生しました。

OK

A ポップアップブロックの見直しをしてください。

(1)Microsoft Edge を起動し、「設定」をクリックする。



(2)「Cookie とサイトのアクセス許可」をクリックする。



(3)画面を下にスクロールし、「ポップアップとリダイレクト」をクリックする。

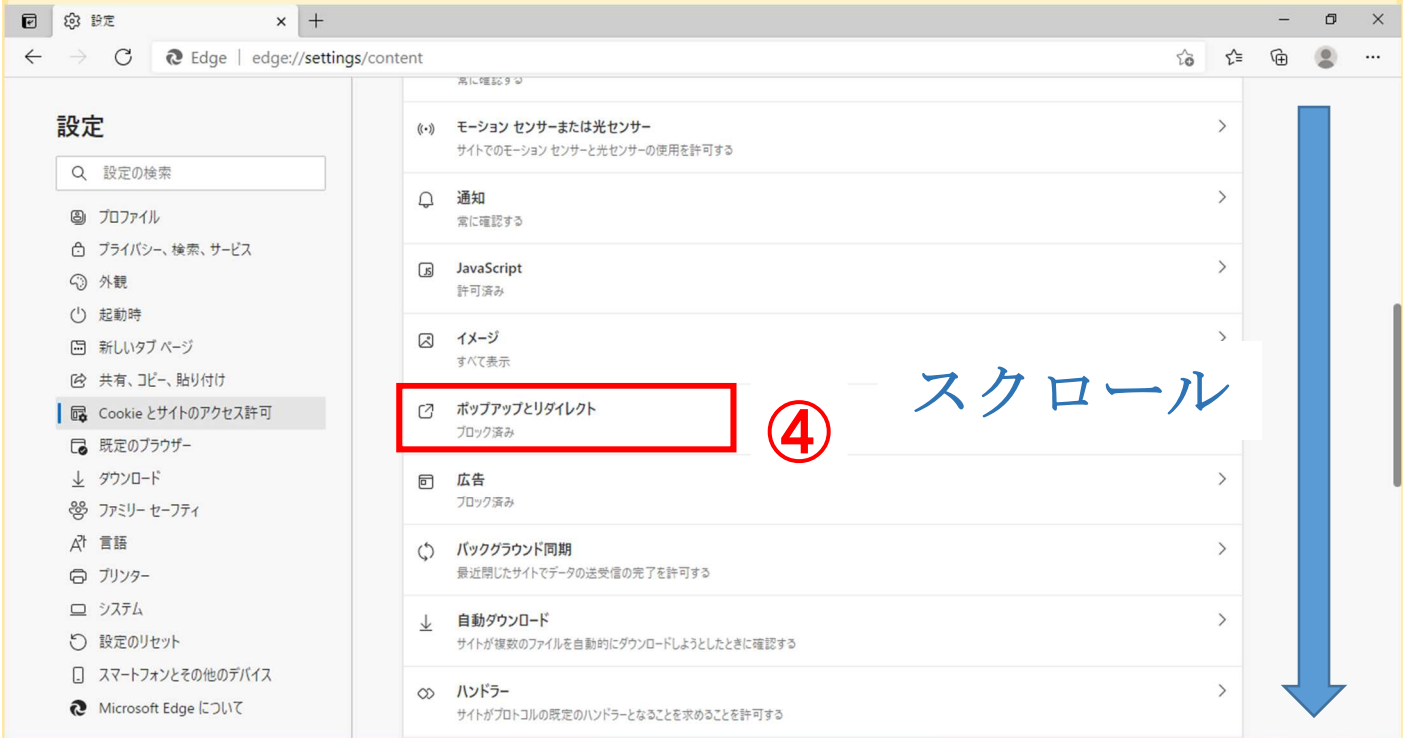

(4)ブロック(推奨)をオン(青色の状態)の場合、許可の「追加」をクリックし、URLを2つ登録する。

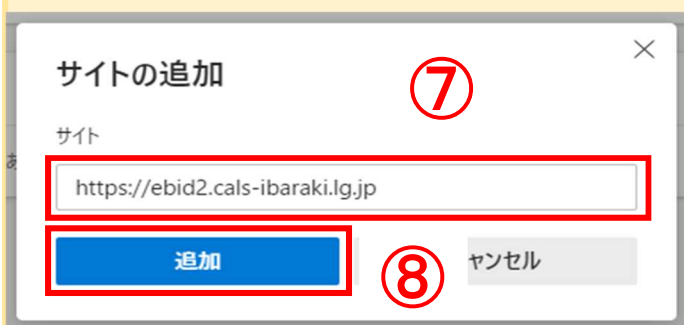
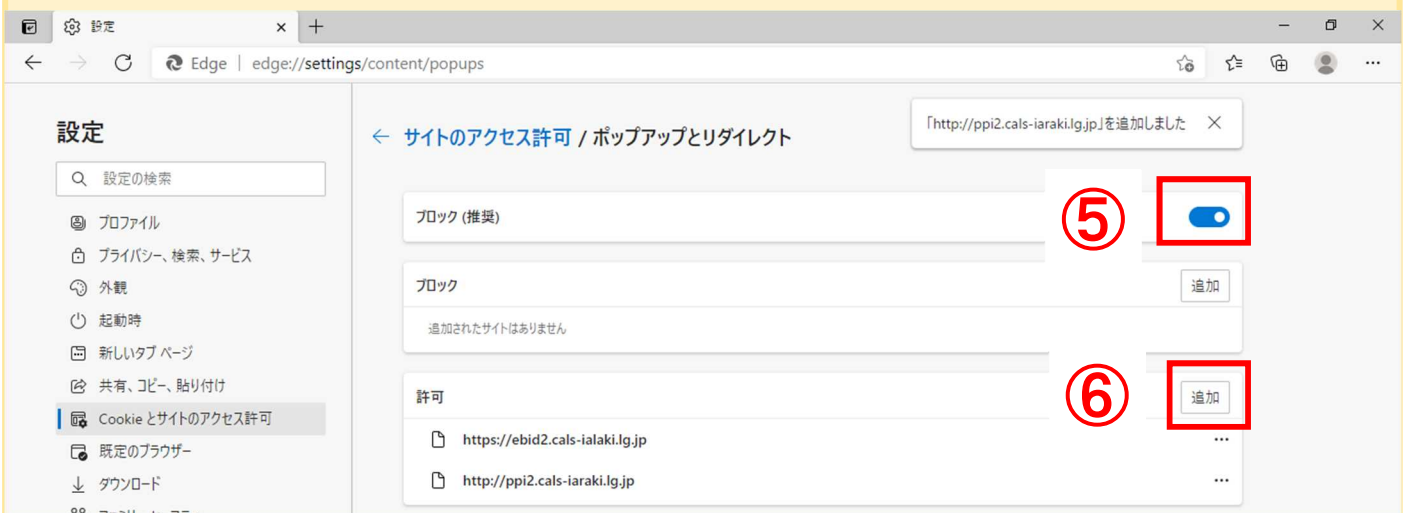

⑥⑦⑧は URL を変えて繰り返す

※ ブロック(推奨)がオフ(白色の状態)の場合、そのままご利用いただけますが、セキュリティ観点上オンにすることが推奨されております。

オンにすることによって、他県をご利用の場合、使用できなくなる可能性がありますのでご注意ください。

(5)許可欄に入力したアドレスが表示されていることを確認し、×で閉じる。



(7) 調達案件一覧が表示されたことを確認する。設定は終了です。お疲れ様でした。

CALS/EC - 職場 - Microsoft Edge
https://ebid2.cals-ibaraki.lg.jp/CALS/Goods2/Acceptor/EbSController?KikanNo=0000&HachuType=1

茨城
IBARAKI

2022年03月25日 10時17分 CALS/EC 電子入札システム

入札情報サービス 電子入札システム

調達案件一覧

調達案件検索

案件番号	<input type="text"/>	調達案件名称	<input type="text"/>
	<input type="checkbox"/> 案件番号のみの場合はチェックしてください		
入札方式	全て	進捗状況	全て
部局	知事直轄 (廃止)		
入札受領期限	<input type="text"/>	~	<input type="text"/>
開札日時	<input type="text"/>	~	<input type="text"/>
表示件数	10		
案件表示順序	公告日/公示日等	<input type="radio"/> 昇順	<input checked="" type="radio"/> 降順

検索