

人口（H21-27平均） 2,980,635 人

1. 死亡率(平均、人口10万対)/自殺者数

	総数	男性	女性
H21-27平均	21.6	30.7	12.6
H21-27合計	4510人	3198人	1312人

自殺者数と自殺死亡率の推移

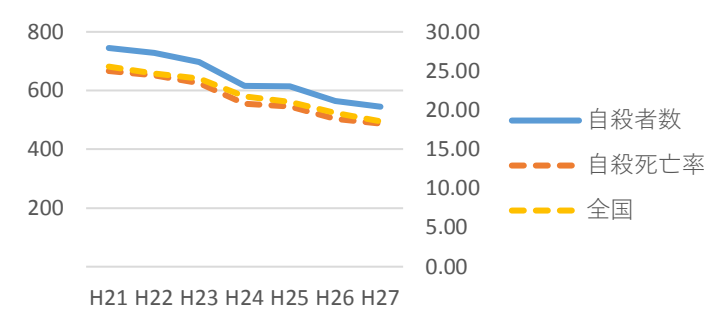

2. 男女比

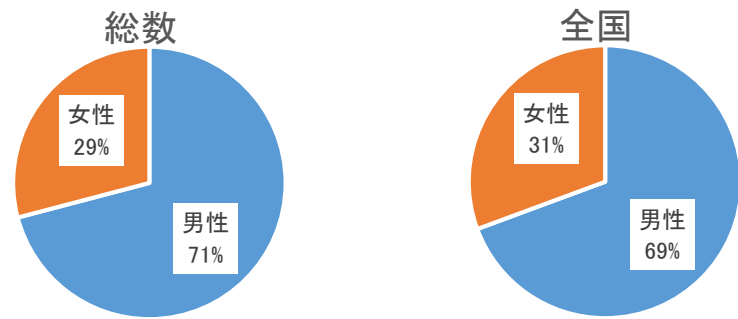

3. 年代別割合と死亡率（人口10万対）

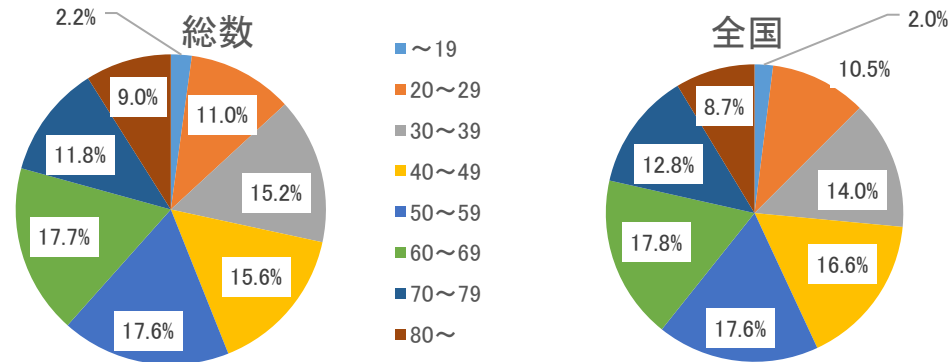

・年代別割合（性別）

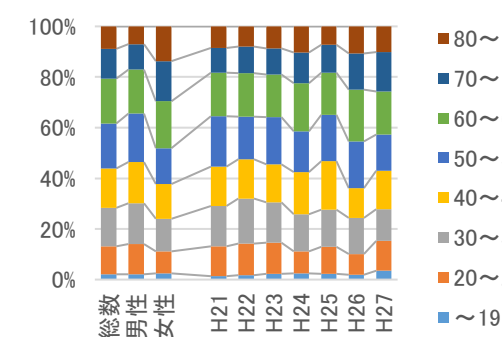

・年代別死亡率の推移（総計）

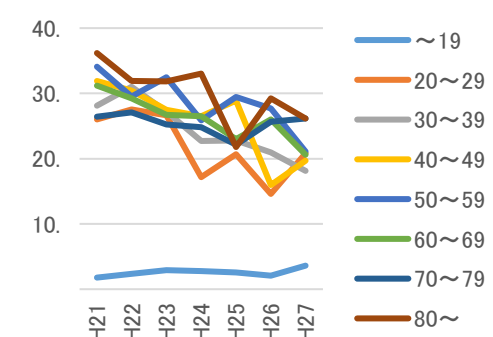

・年代別死亡率（総計,平均）

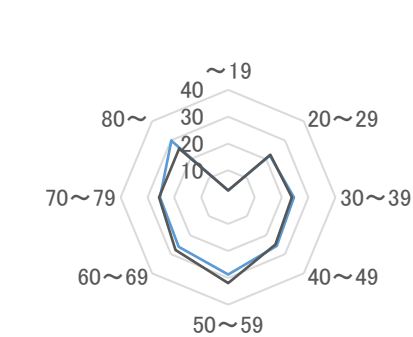

4. 同居人の有無の割合の推移（推移は総数）

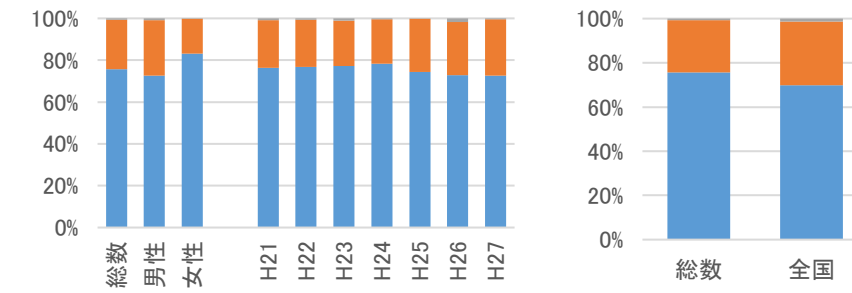

参考) 同居の有無別死亡率（10万対）

（基準人口はH22国勢調査）

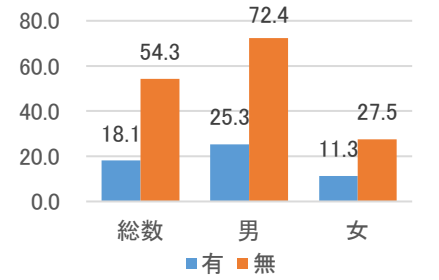

5. 職業別の割合と自殺者数

	総数	男性	女性
データ数	4510人/7年分	3198人/7年分	1312人/7年分

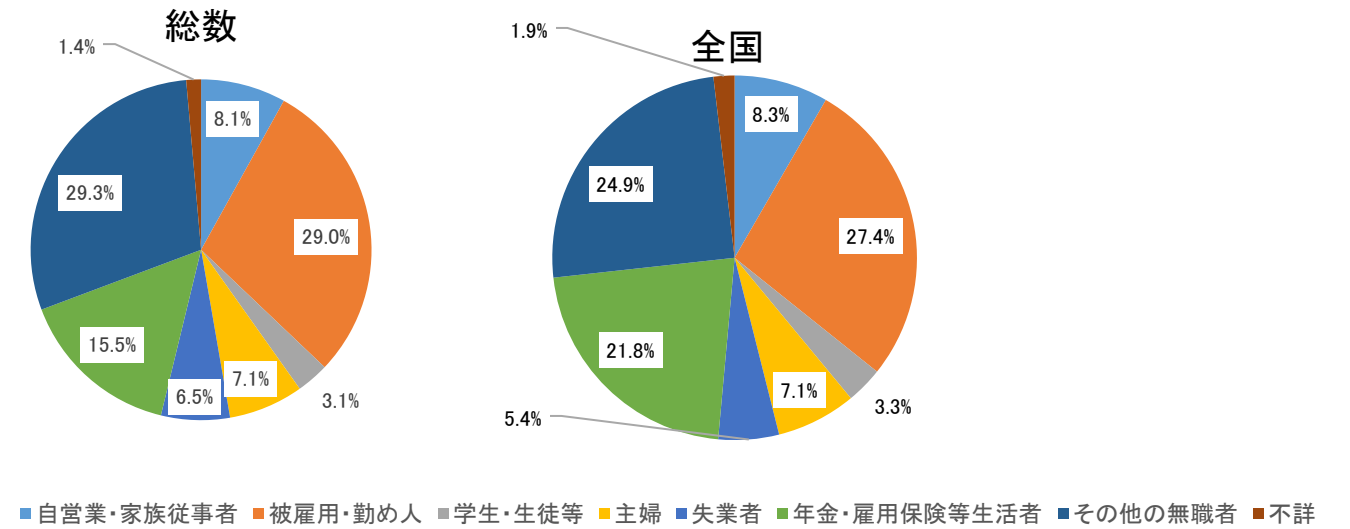

・職業別の割合（男女別）

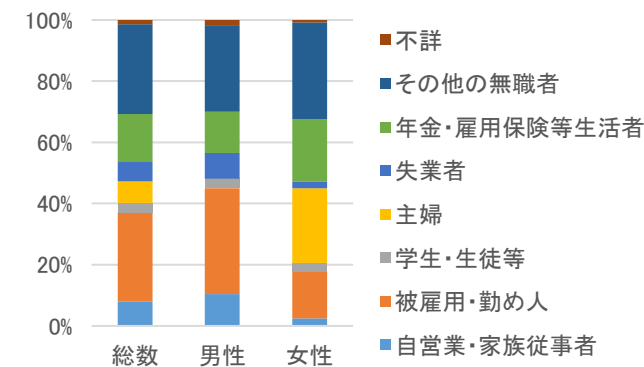

・職業別自殺者数の推移

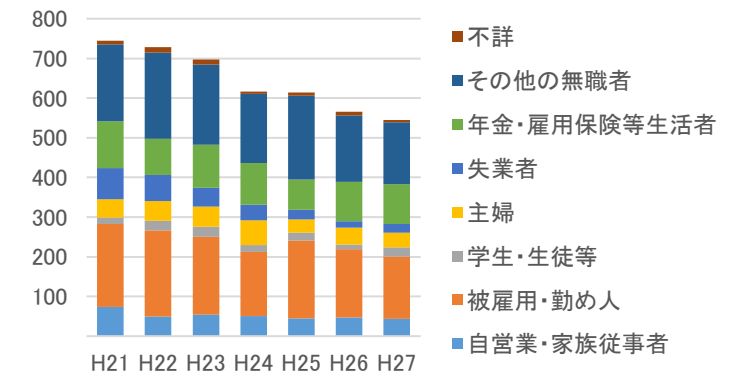

資料：自殺者統計（地域における自殺の基礎資料）（内閣府、厚生労働省）、住民基本台帳に基づく人口、人口動態及び世帯数調査（総務省）、平成22年「国勢調査」人口等基本集計

6. 原因・動機別の割合（不詳を含めず）

	男女計	男性	女性
データ数	5602人/7年分	3992人/7年分	1610人/7年分
不詳割合	20%	21%	16%

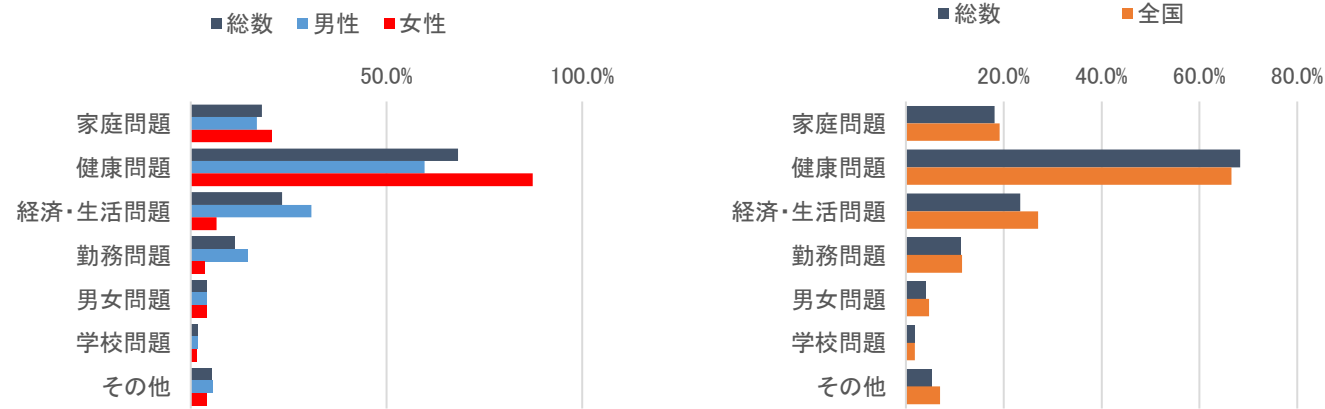

7. 自殺企図の場所別の割合

	総数	男性	女性
データ数	4510人/7年分	3198人/7年分	1312人/7年分

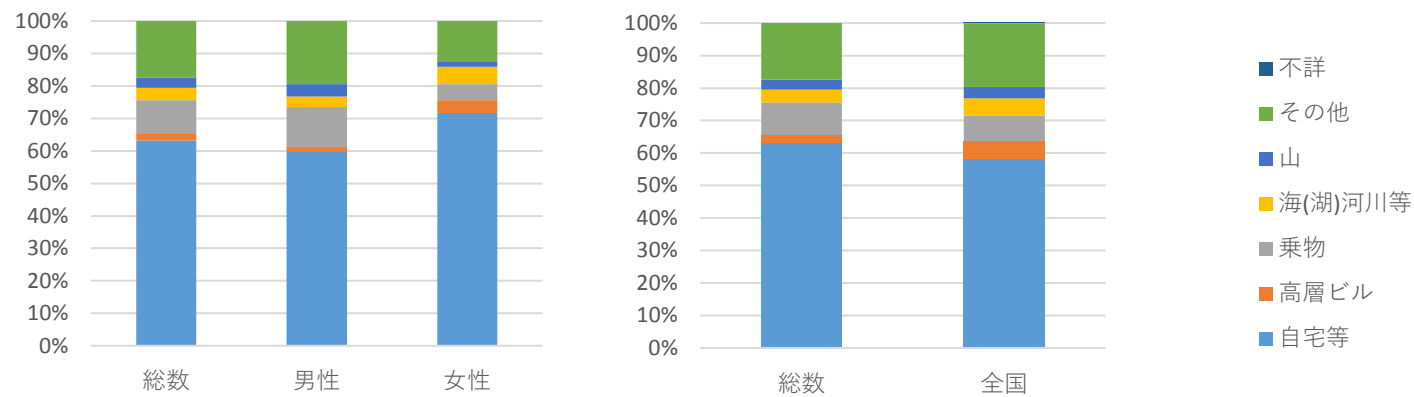

8. 自殺企図の手段別の割合

	総数	男性	女性
データ数	4510人/7年分	3198人/7年分	1312人/7年分

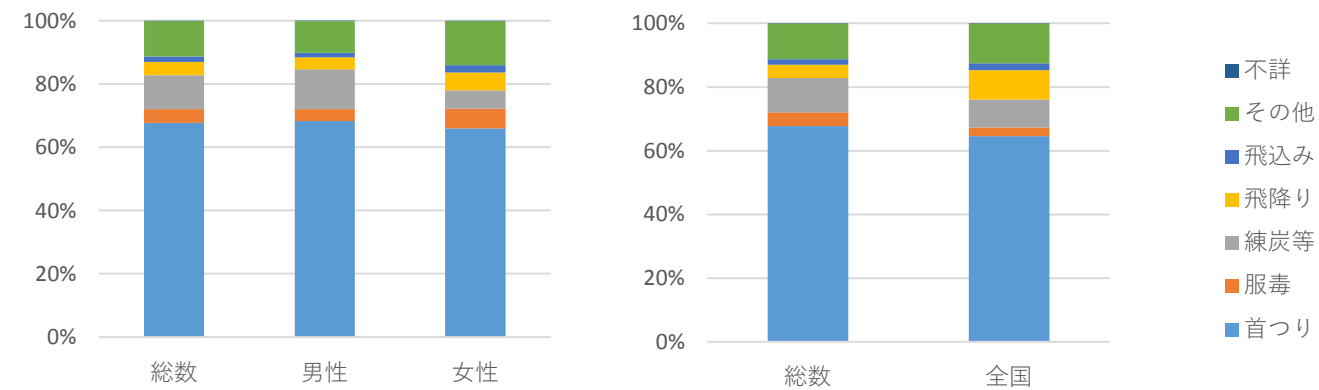

【 茨城県 】

地域自殺対策推進センター等会議資料(2/2)／20161117 JSSC

9. 曜日別の割合

	総数	男性	女性
データ数	4510人	3198人	1312人

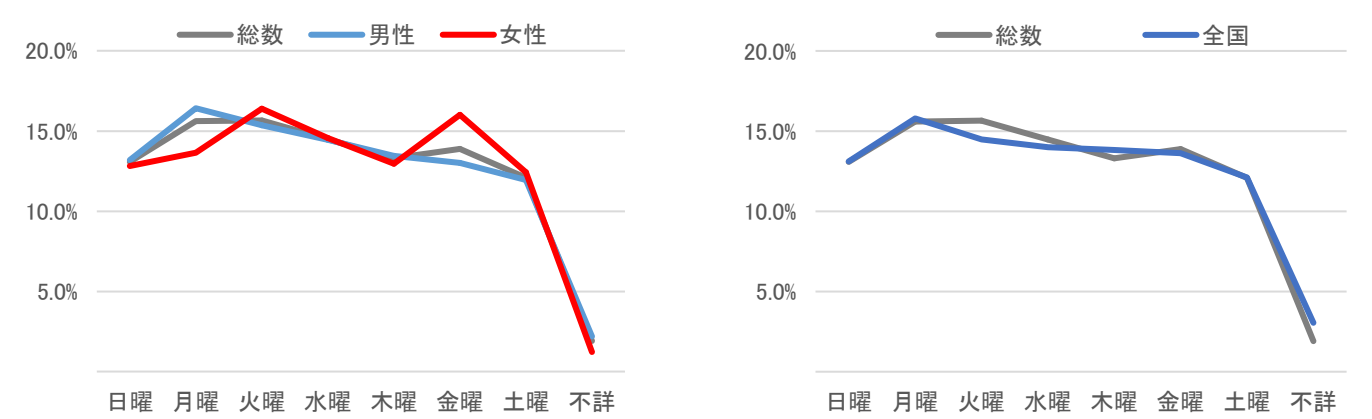

10. 時間帯別の割合（不詳を含めず）

	総数	男性	女性
データ数	4510人	3198人	1312人
不詳割合	19.7%	21.6%	15.0%

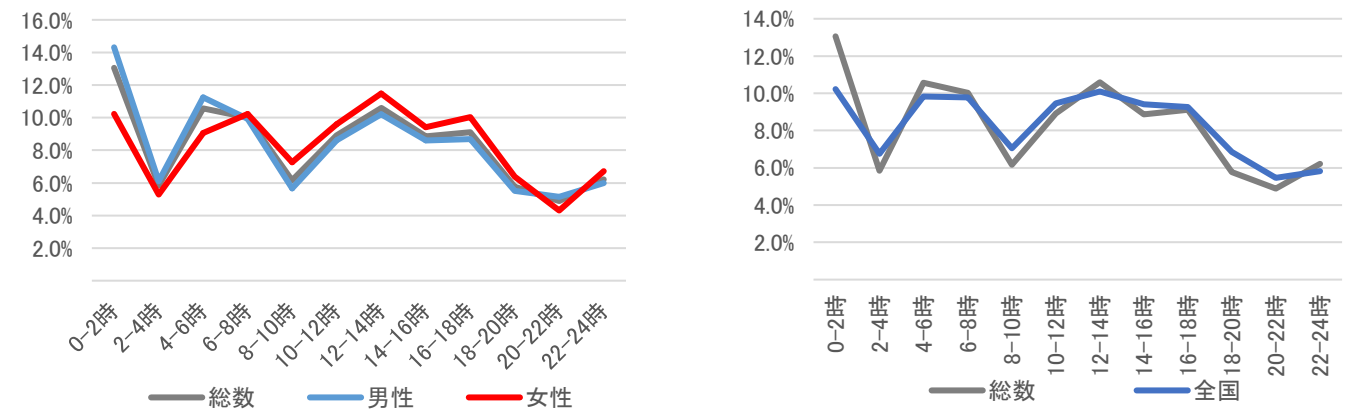

11. 未遂歴の有無別の割合

	総数	男性	女性
データ数	4510人/7年分	3198人/7年分	1312人/7年分

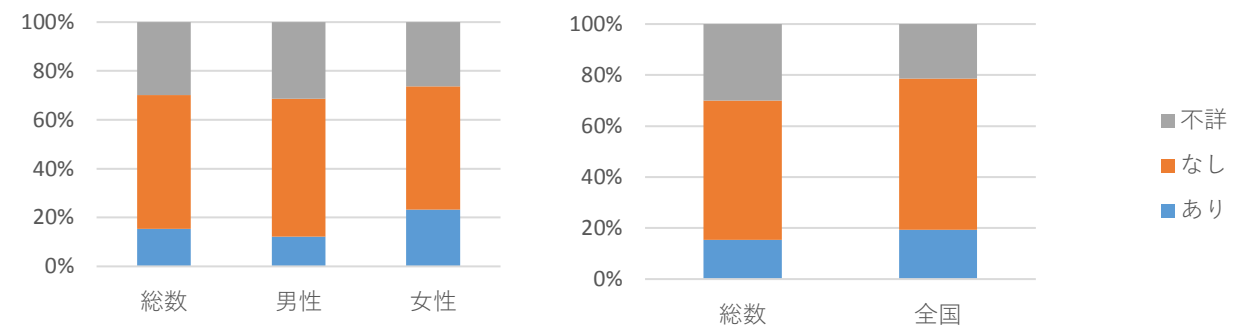

人口（H21-27平均） 269,334 人

1. 死亡率(平均、人口10万対)/自殺者数

	総数	男性	女性
H21-27平均	21.3	28.5	14.5
H21-27合計	402人	263人	139人

自殺者数と自殺死亡率の推移

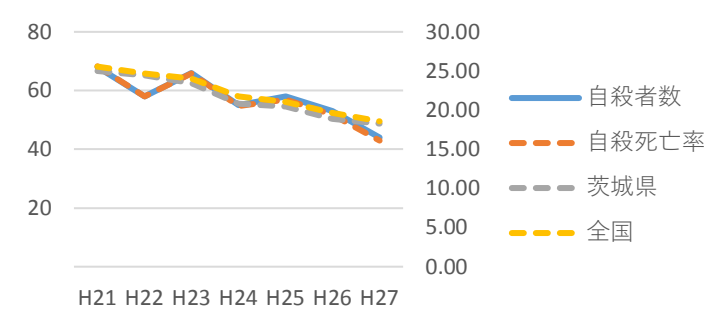

2. 男女比

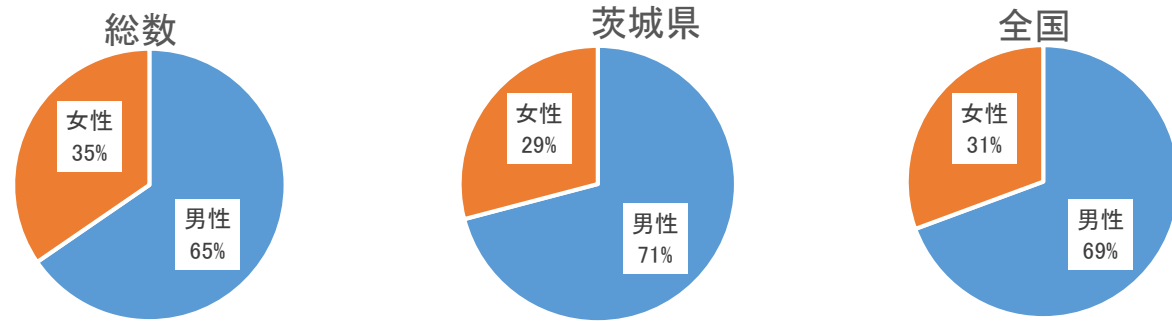

3. 年代別割合と死亡率（人口10万対）

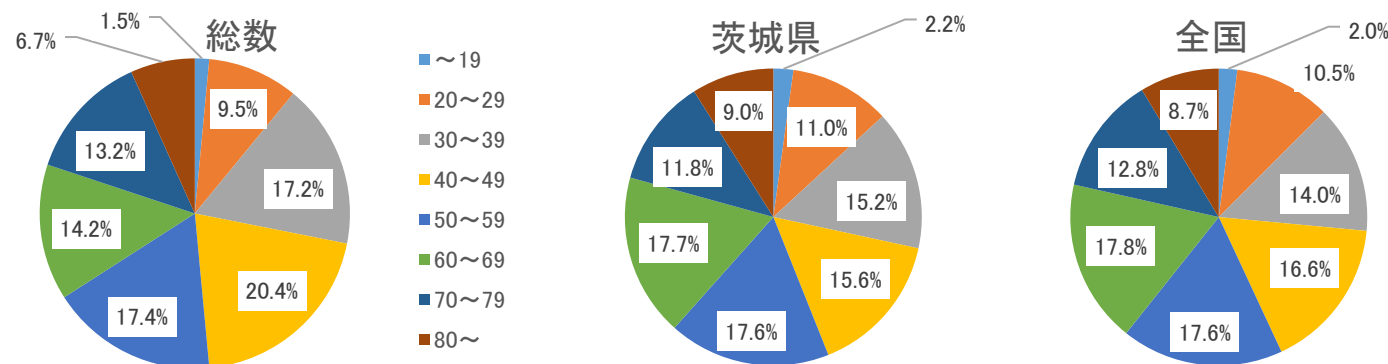

・年代別割合（性別）

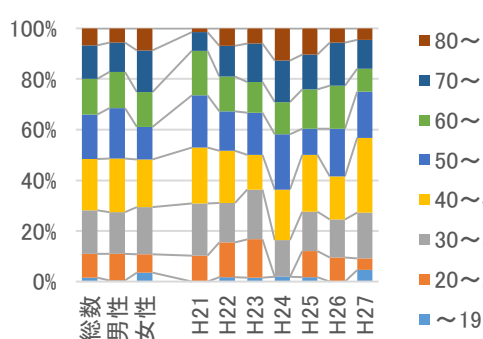

・年代別死亡率の推移（総計）

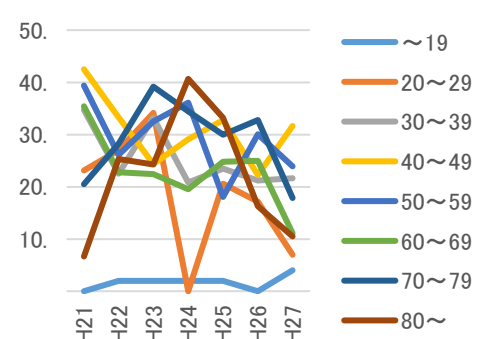

・年代別死亡率（総計,平均）



— 平均 — 茨城県 — 全国

4. 同居人の有無の割合の推移（推移は総数）

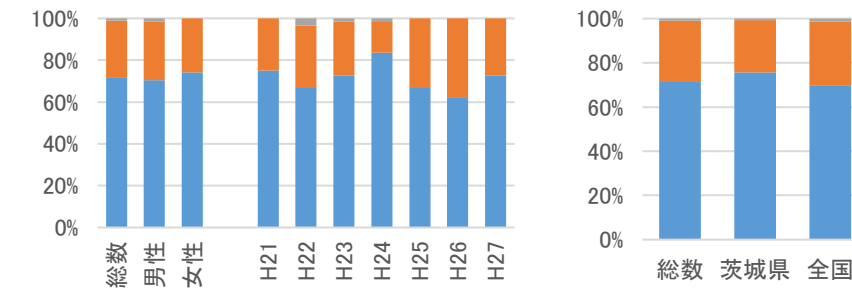

参考) 同居の有無別死亡率(10万対)

(基準人口はH22国勢調査)

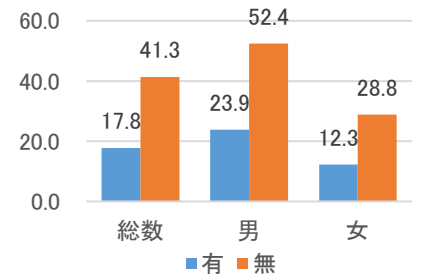

5. 職業別の割合と自殺者数

	総数	男性	女性
データ数	402人/7年分	263人/7年分	139人/7年分

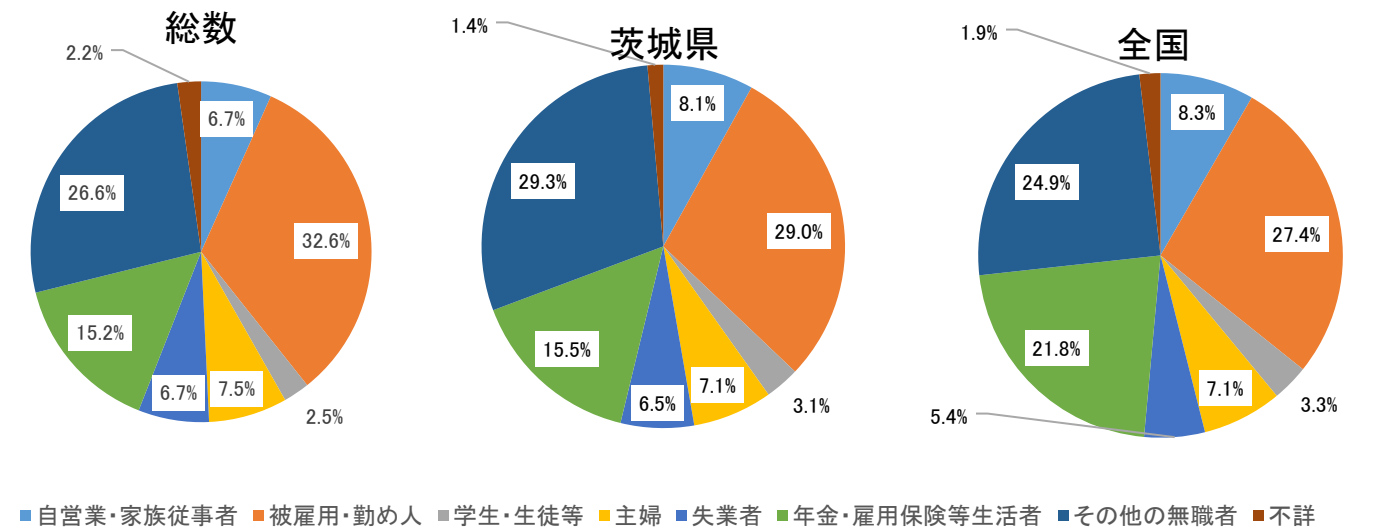

・職業別の割合（男女別）

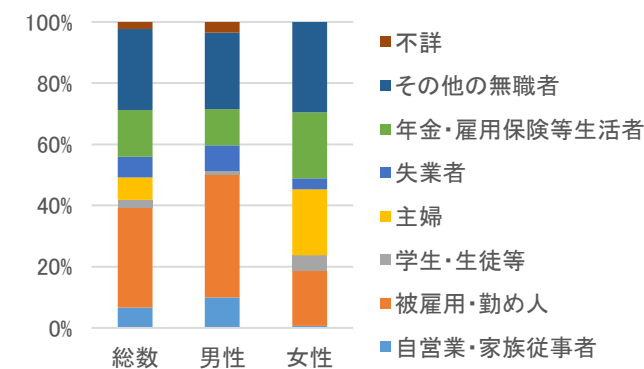

・職業別自殺者数の推移

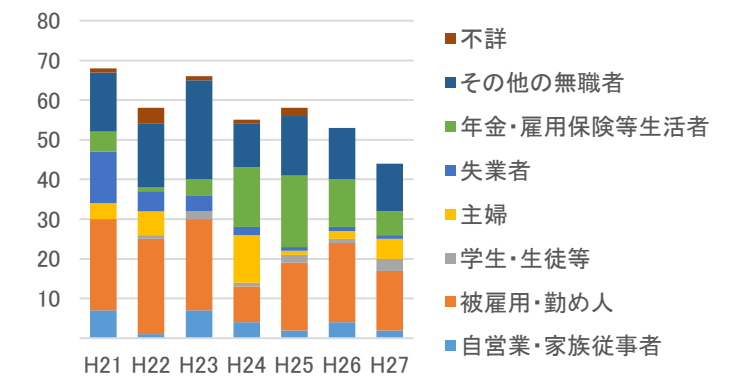

資料：自殺者統計（地域における自殺の基礎資料）（内閣府、厚生労働省）、住民基本台帳に基づく人口、人口動態及び世帯数調査（総務省）、平成22年「国勢調査」人口等基本集計

6. 原因・動機別の割合（不詳を含めず）

	男女計	男性	女性
データ数	481人/7年分	312人/7年分	169人/7年分
不詳割合	12%	16%	6%

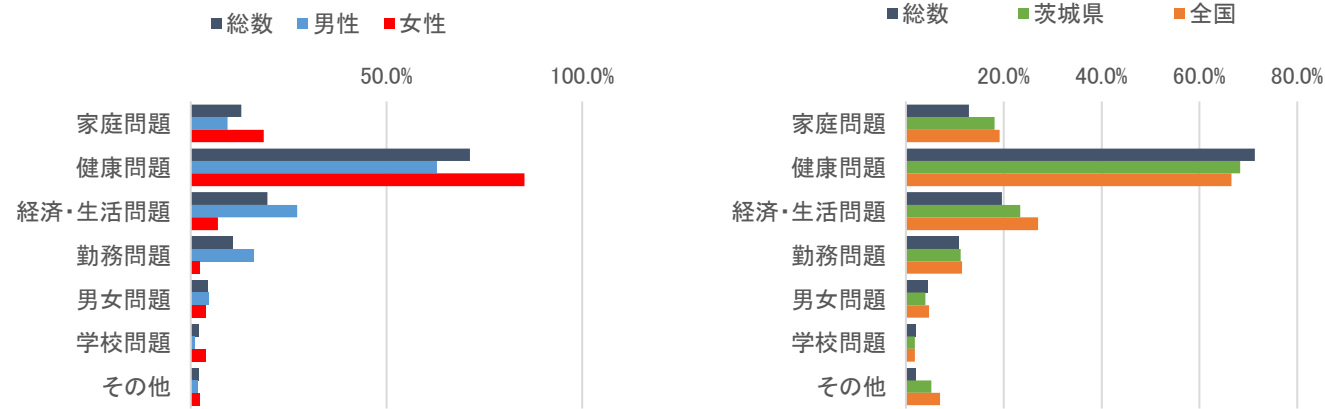

7. 自殺企図の場所別の割合

	総数	男性	女性
データ数	402人/7年分	263人/7年分	139人/7年分

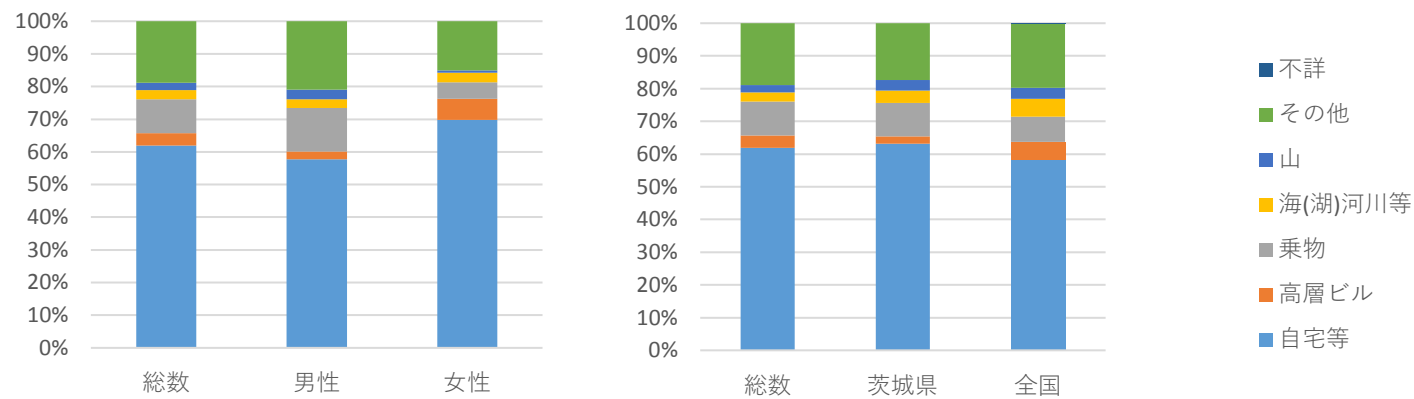

8. 自殺企図の手段別の割合

	総数	男性	女性
データ数	402人/7年分	263人/7年分	139人/7年分

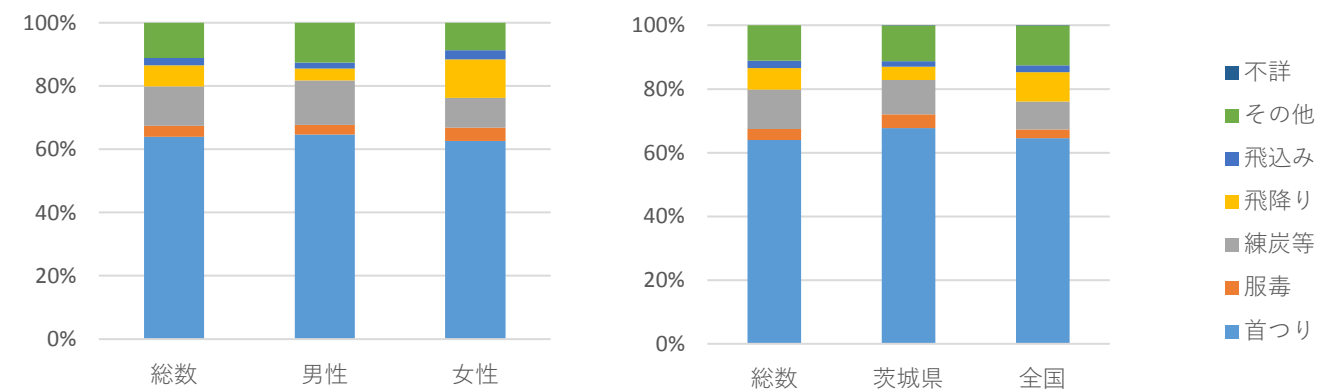

【 茨城県水戸市 】

地域自殺対策推進センター等会議資料(2/2)／20161117 JSSC

9. 曜日別の割合

	総数	男性	女性
データ数	402人	263人	139人

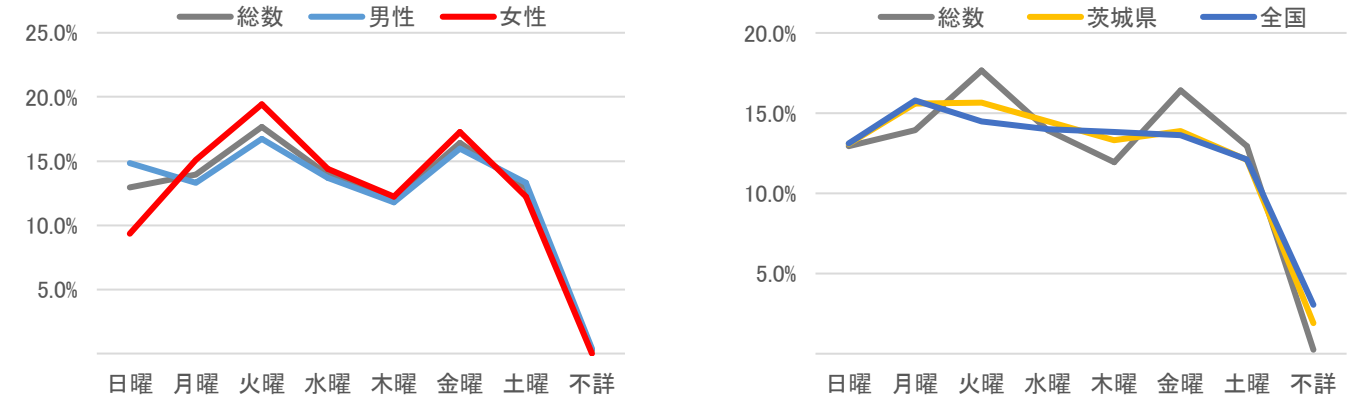

10. 時間帯別の割合（不詳を含めず）

	総数	男性	女性
データ数	402人	263人	139人
不詳割合	22.9%	27.0%	15.1%

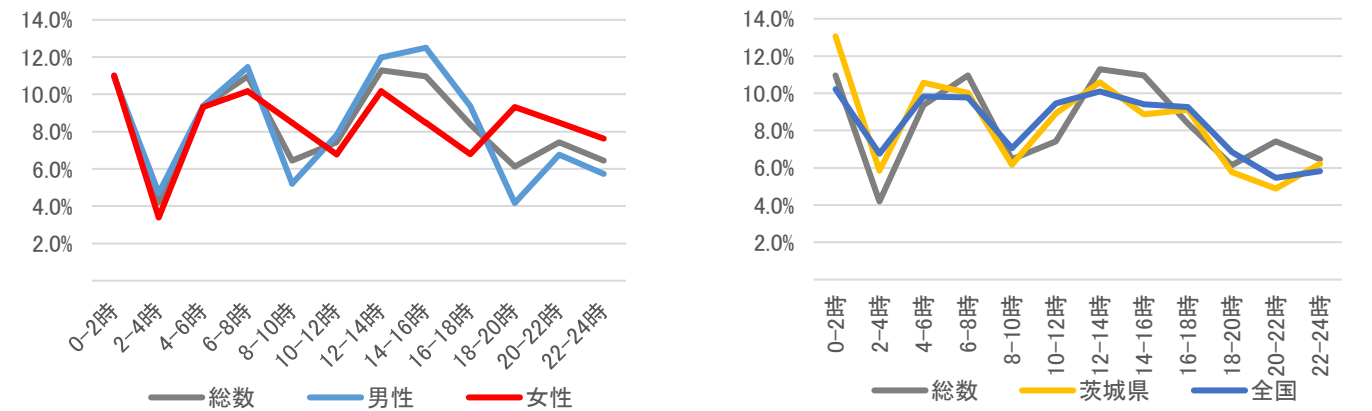

11. 未遂歴の有無別の割合

	総数	男性	女性
データ数	402人/7年分	263人/7年分	139人/7年分

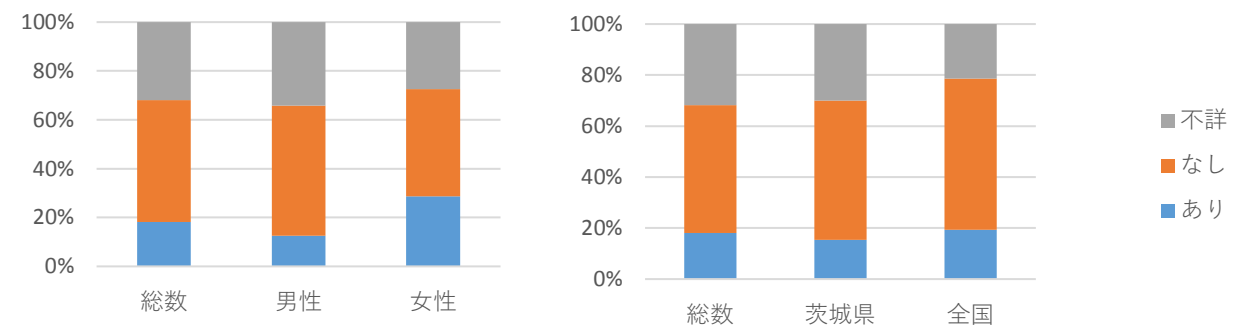

人口（H21-27平均） 193,459 人

1. 死亡率(平均、人口10万対)/自殺者数

	総数	男性	女性
H21-27平均	20.3	26.6	14.0
H21-27合計	275人	181人	94人

自殺者数と自殺死亡率の推移

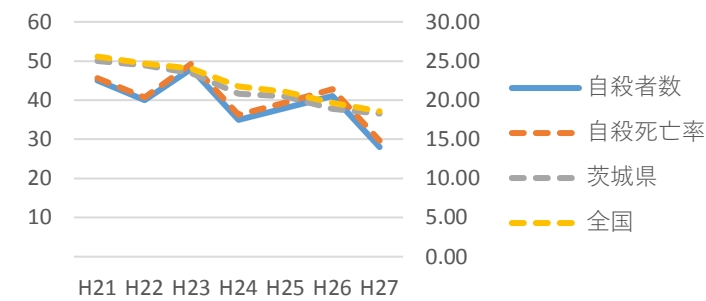

2. 男女比

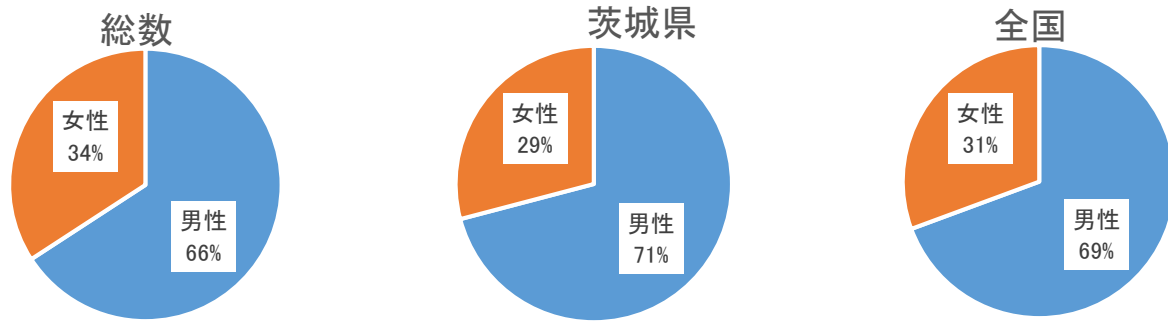

3. 年代別割合と死亡率（人口10万対）

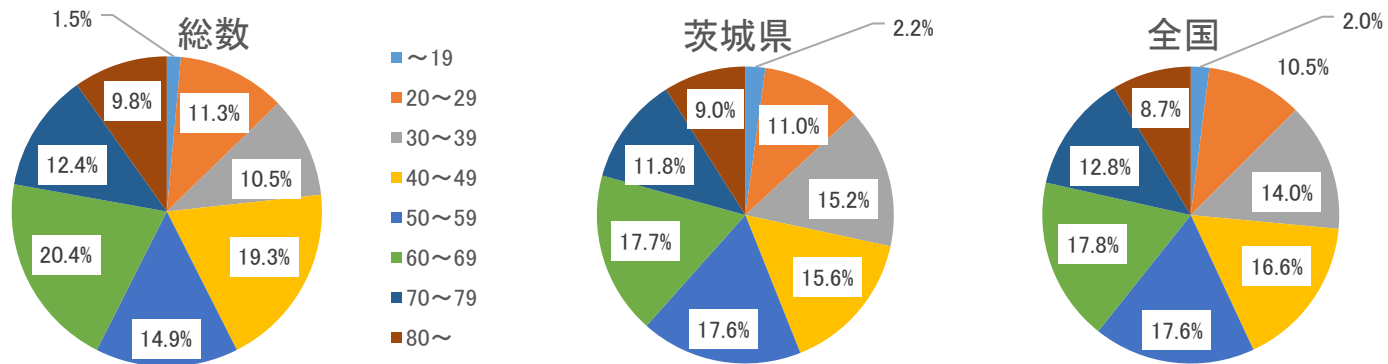

・年代別割合（性別）

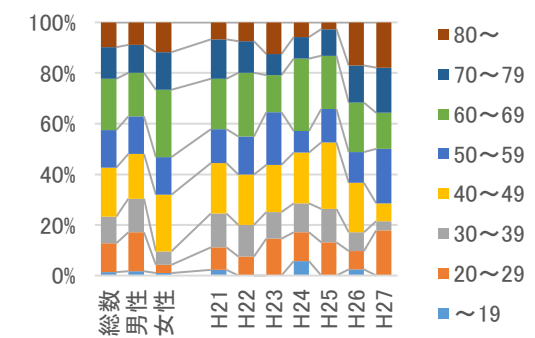

・年代別死亡率の推移（総計）

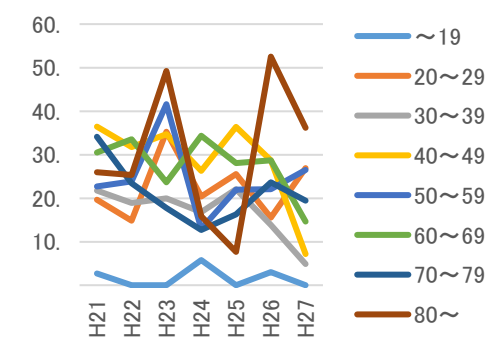

・年代別死亡率（総計、平均）

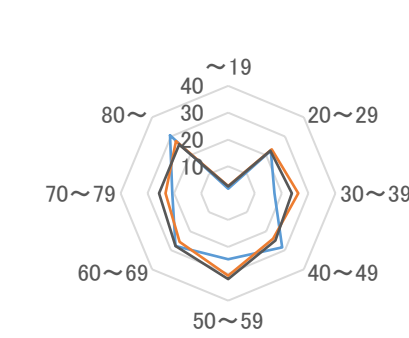

— 平均 — 茨城県 — 全国

4. 同居人の有無の割合の推移（推移は総数）

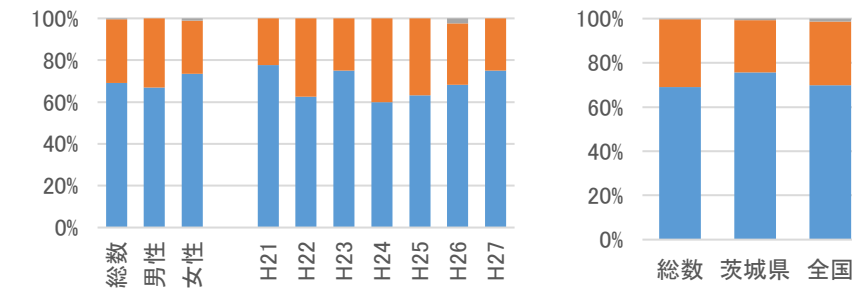

参考）同居の有無別死亡率(10万対)

（基準人口はH22国勢調査）

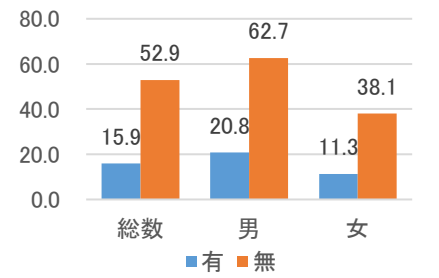

5. 職業別の割合と自殺者数

	総数	男性	女性
データ数	230人/6年分	149人/6年分	81人/6年分

データ秘匿年あり

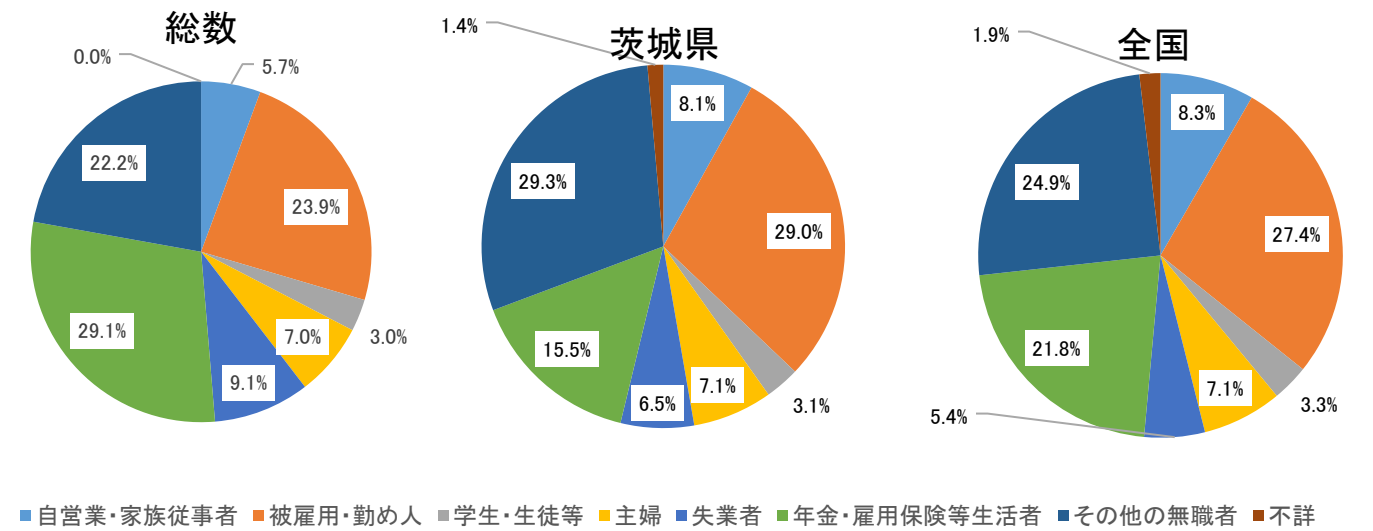

・職業別の割合（男女別）

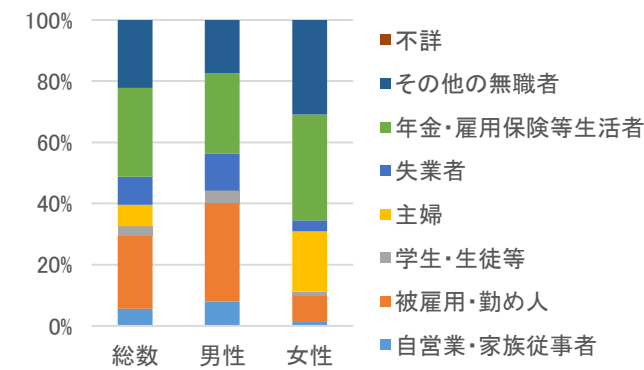

・職業別自殺者数の推移

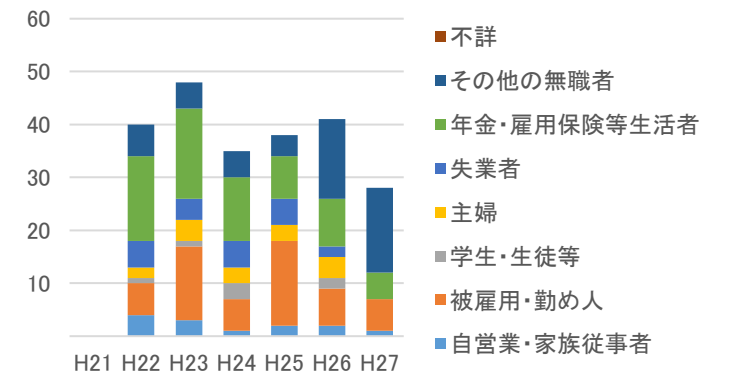

資料：自殺者統計（地域における自殺の基礎資料）（内閣府、厚生労働省）、住民基本台帳に基づく人口、人口動態及び世帯数調査（総務省）、平成22年「国勢調査」人口等基本集計

6. 原因・動機別の割合（不詳を含めず）

	男女計	男性	女性
データ数	328人/6年分	206人/6年分	122人/6年分
不詳割合	6%	8%	2%

データ秘匿年あり

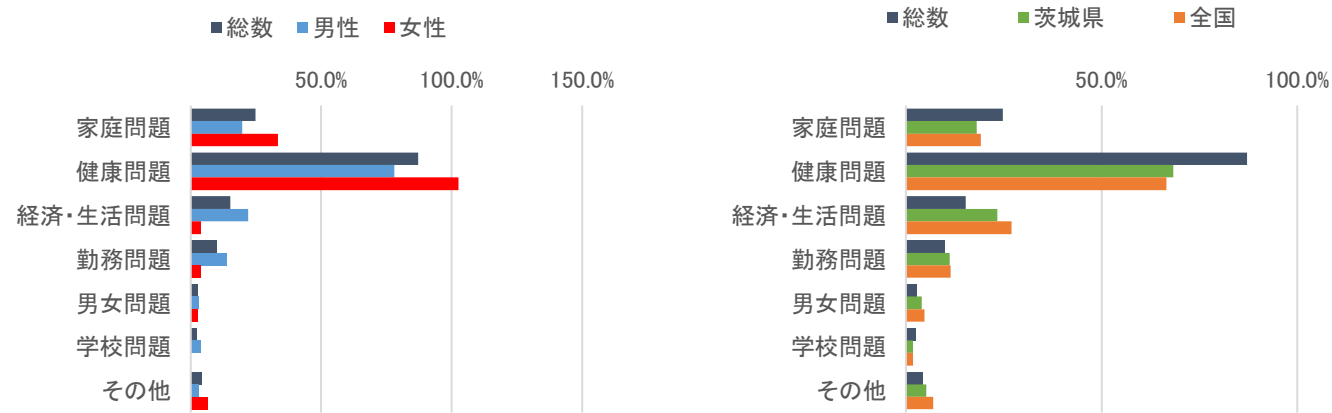

7. 自殺企図の場所別の割合

	総数	男性	女性
データ数	230人/6年分	149人/6年分	81人/6年分

データ秘匿年あり

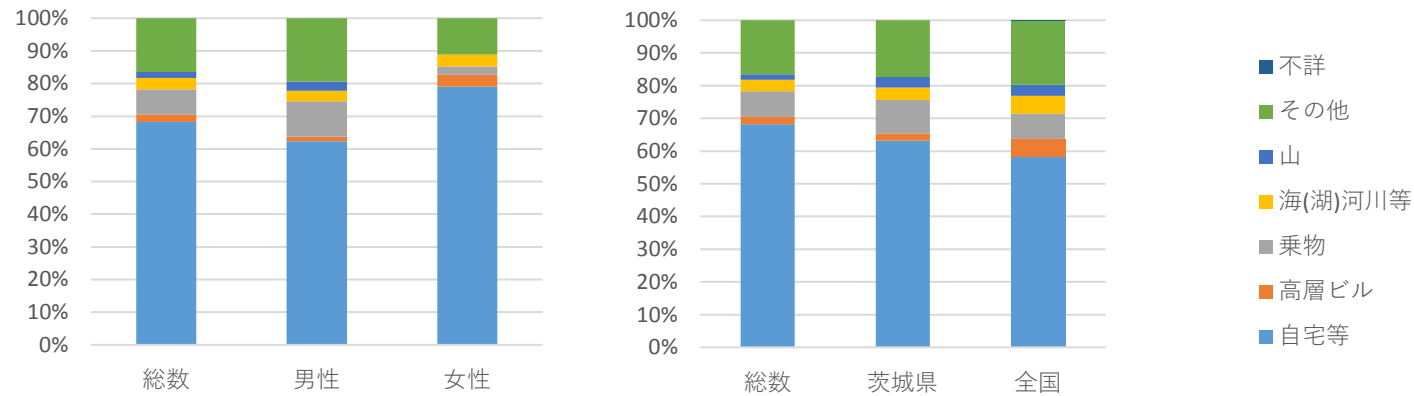

8. 自殺企図の手段別の割合

	総数	男性	女性
データ数	230人/6年分	149人/6年分	81人/6年分

データ秘匿年あり

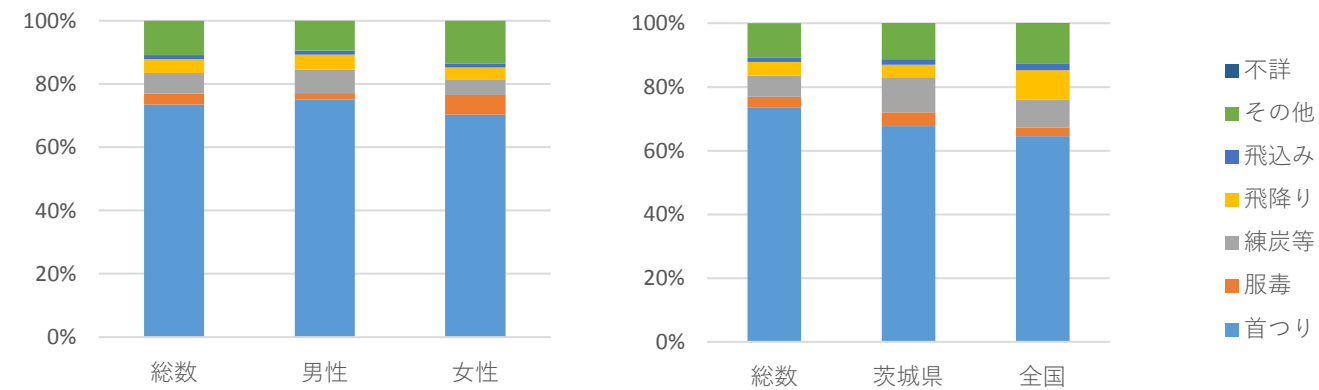

【茨城県日立市】

地域自殺対策推進センター等会議資料(2/2)/20161117 JSSC

9. 曜日別の割合

	総数	男性	女性
データ数	275人	181人	94人

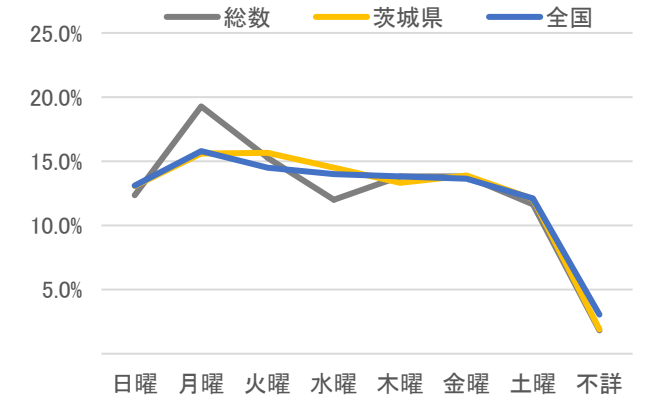
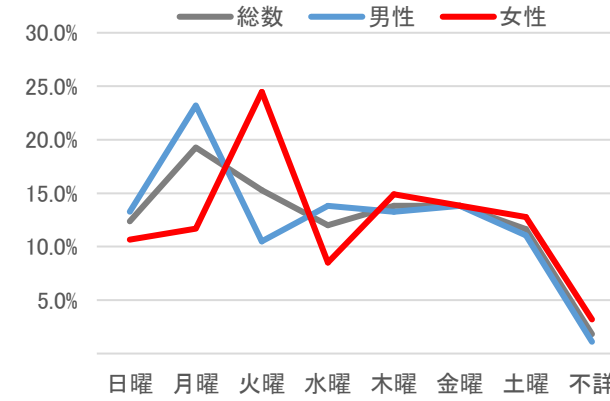

10. 時間帯別の割合（不詳を含めず）

	総数	男性	女性
データ数	275人	181人	94人
不詳割合	9.1%	9.4%	8.5%

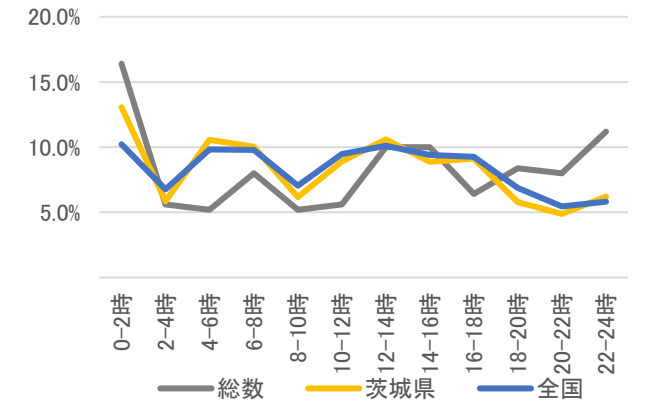
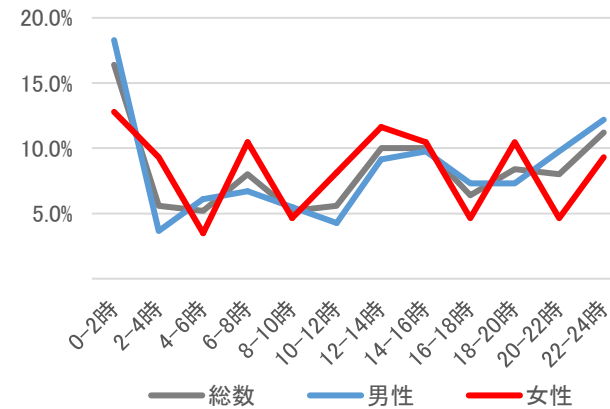

11. 未遂歴の有無別の割合

	総数	男性	女性
データ数	230人/6年分	149人/6年分	81人/6年分

データ秘匿年あり

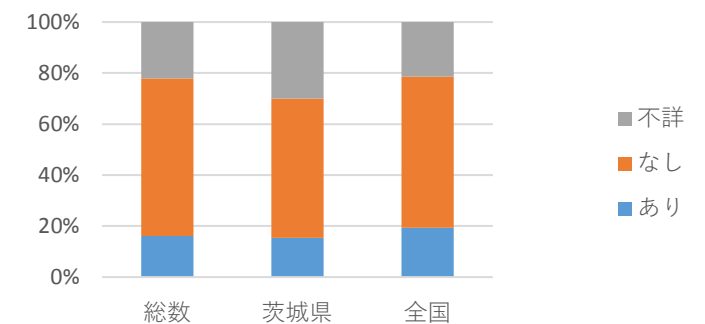
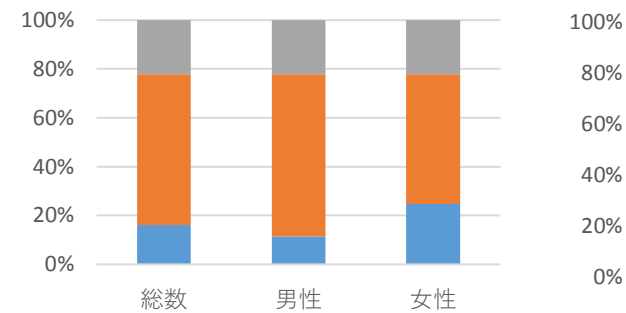

人口（H21-27平均） 144,167 人

1. 死亡率(平均、人口10万対)/自殺者数

	総数	男性	女性
H21-27平均	22.5	32.7	12.3
H21-27合計	227人	165人	62人

自殺者数と自殺死亡率の推移

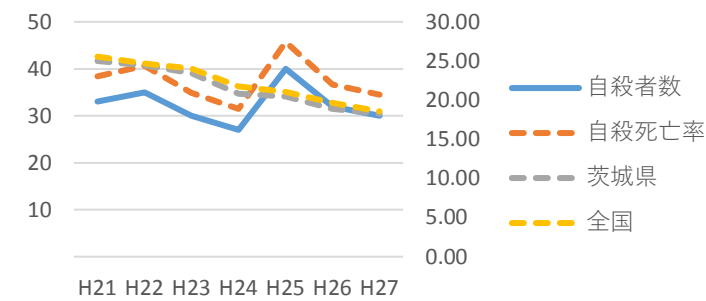

2. 男女比

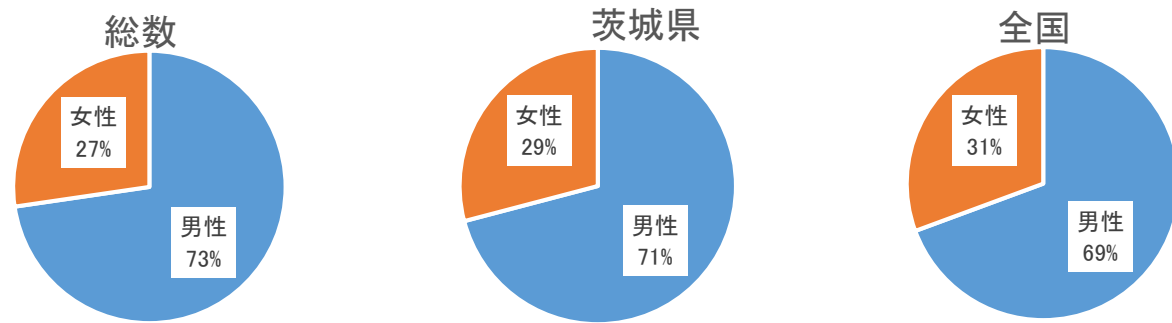

3. 年代別割合と死亡率（人口10万対）

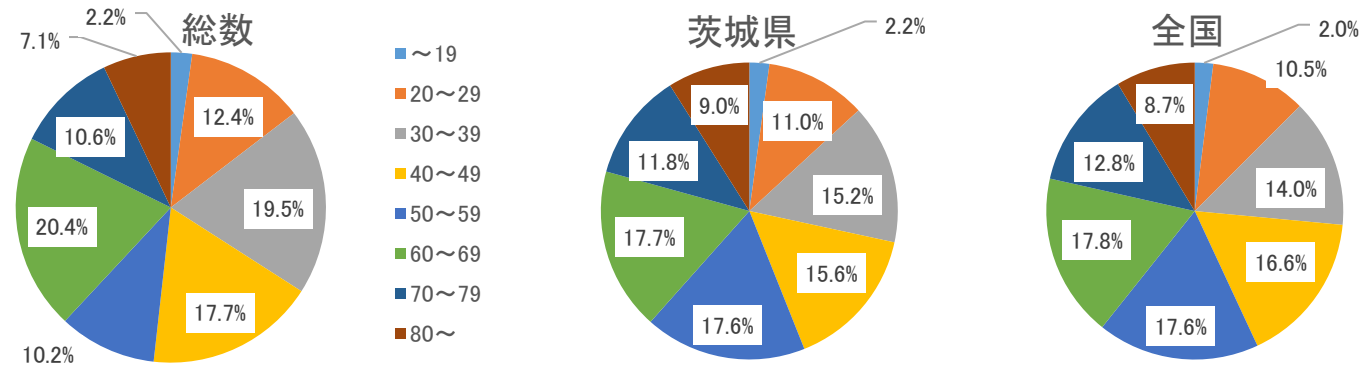

年代別割合（性別）

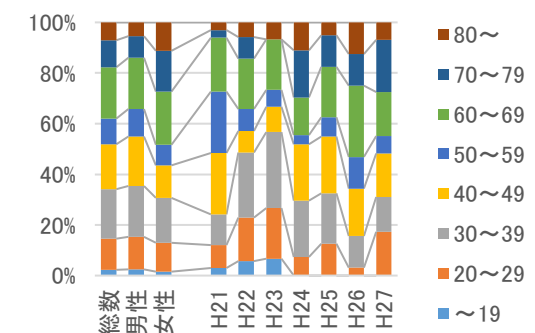

年代別死亡率の推移（総計）

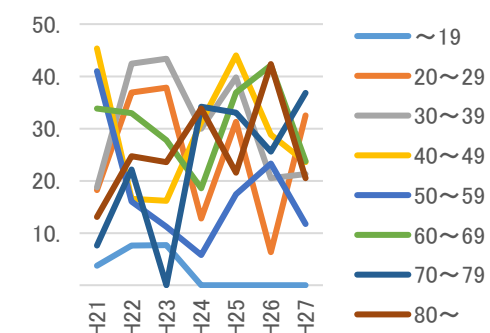

年代別死亡率（総計、平均）

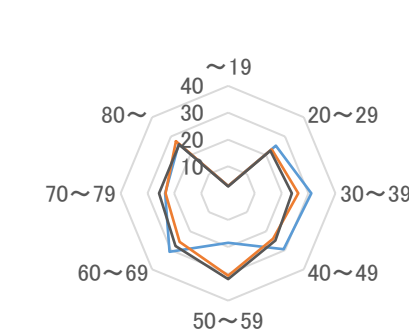

4. 同居人の有無の割合の推移（推移は総数）

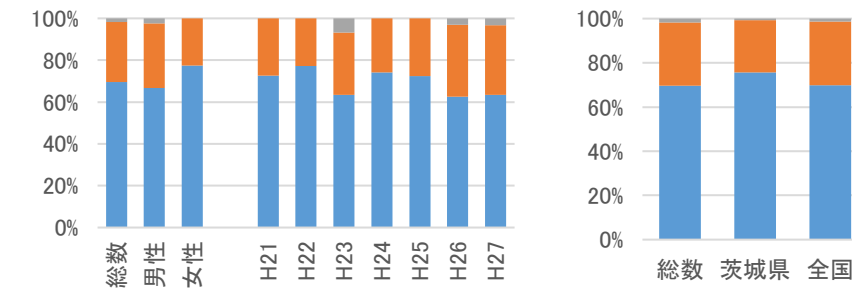

参考) 同居の有無別死亡率(10万対)
(基準人口はH22国勢調査)

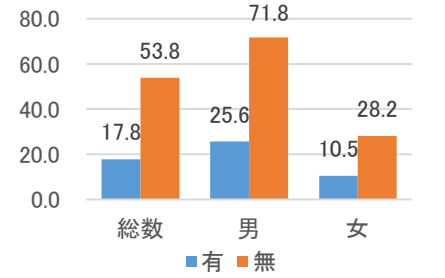

5. 職業別の割合と自殺者数

	総数	男性	女性
データ数	227人/7年分	165人/7年分	62人/7年分

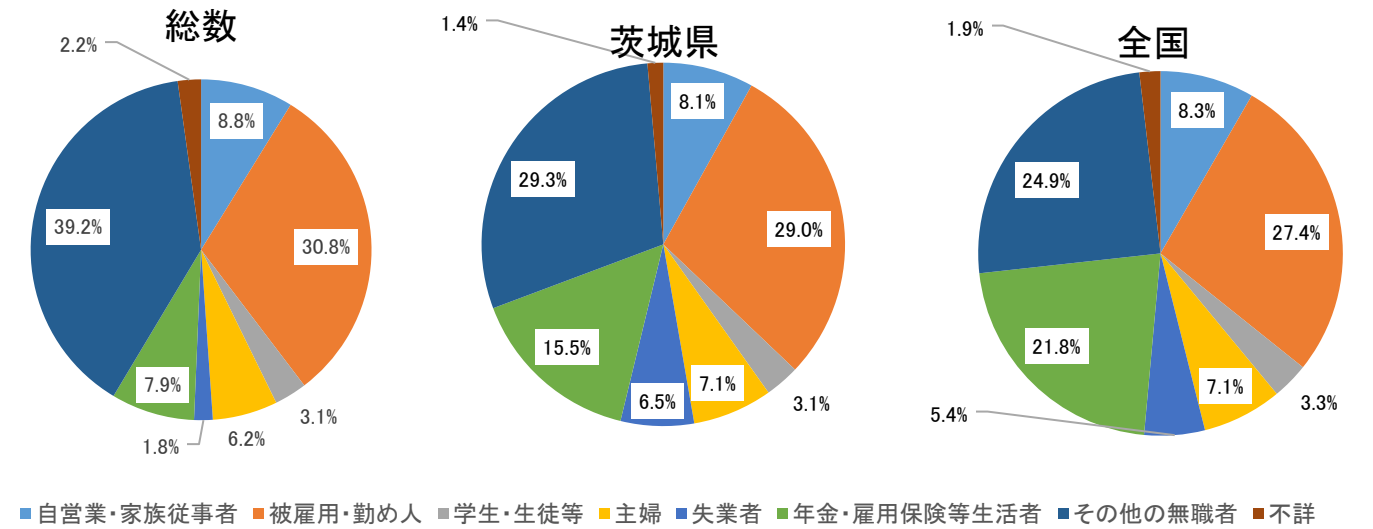

職業別の割合（男女別）

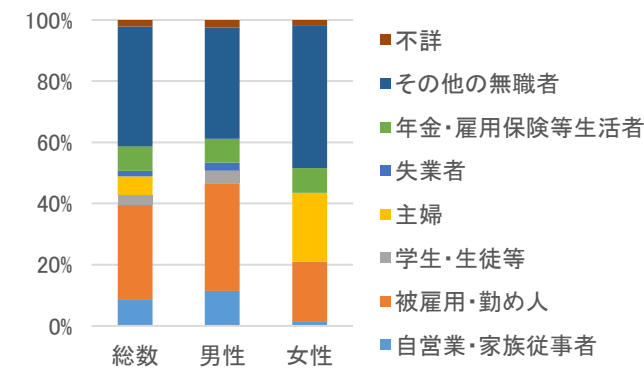

職業別自殺者数の推移

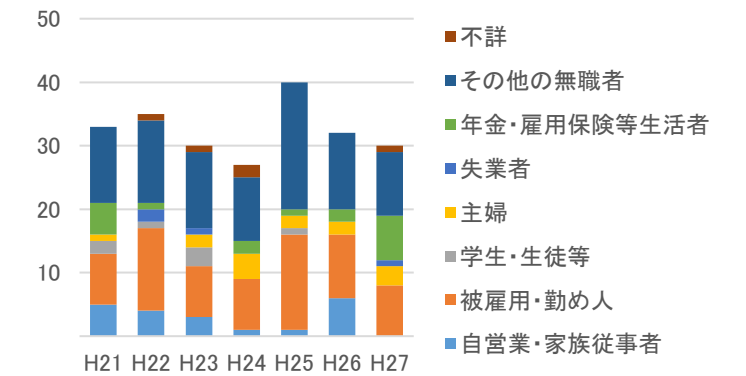

資料：自殺者統計（地域における自殺の基礎資料）（内閣府、厚生労働省）、住民基本台帳に基づく人口、人口動態及び世帯数調査（総務省）、平成22年「国勢調査」人口等基本集計

6. 原因・動機別の割合（不詳を含めず）

	男女計	男性	女性
データ数	275人/7年分	198人/7年分	77人/7年分
不詳割合	25%	26%	21%

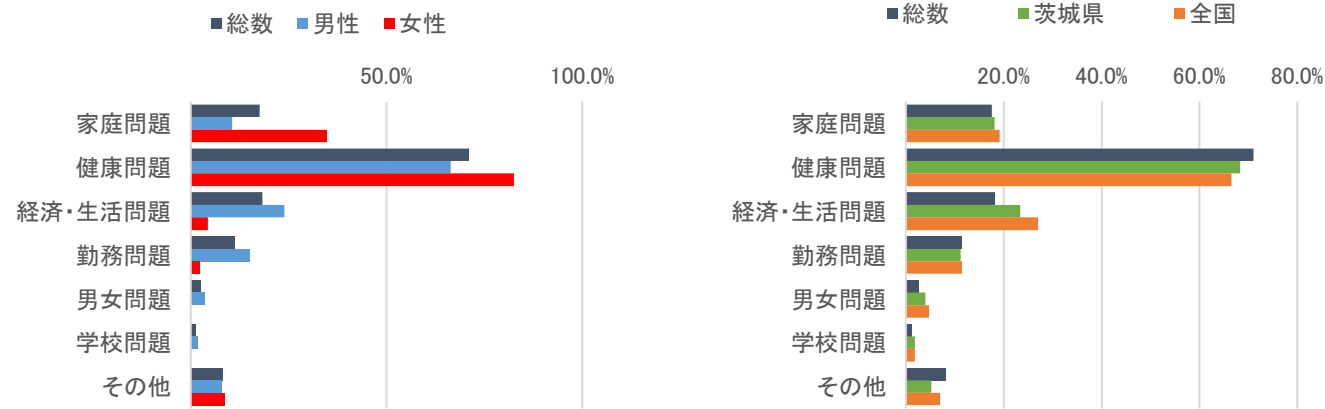

7. 自殺企図の場所別の割合

	総数	男性	女性
データ数	227人/7年分	165人/7年分	62人/7年分

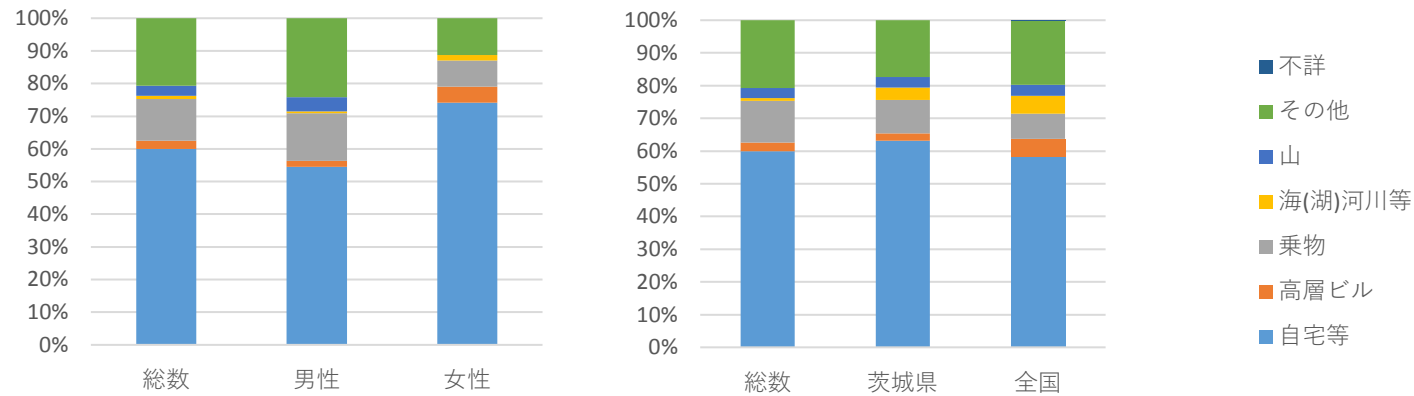

8. 自殺企図の手段別の割合

	総数	男性	女性
データ数	227人/7年分	165人/7年分	62人/7年分

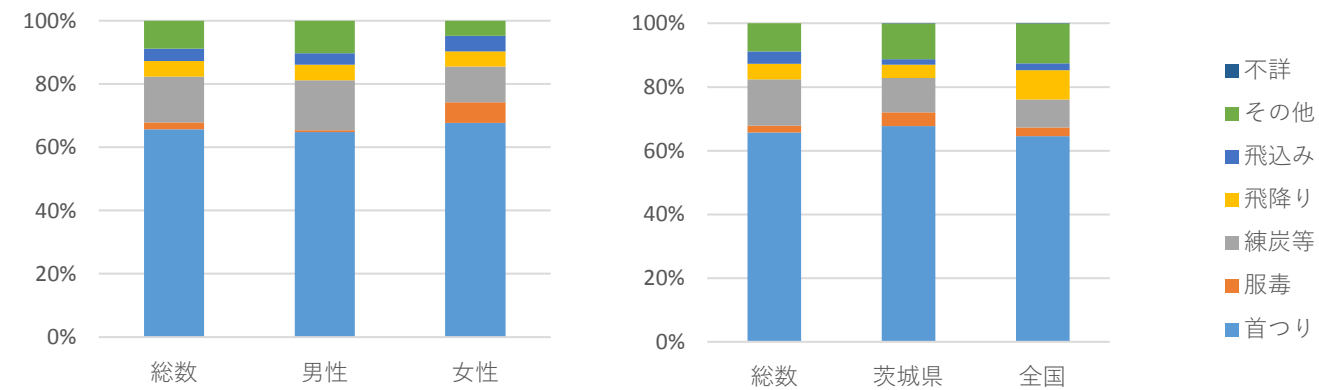

【 茨城県土浦市 】

地域自殺対策推進センター等会議資料(2/2)／20161117 JSSC

9. 曜日別の割合

	総数	男性	女性
データ数	227人	165人	62人

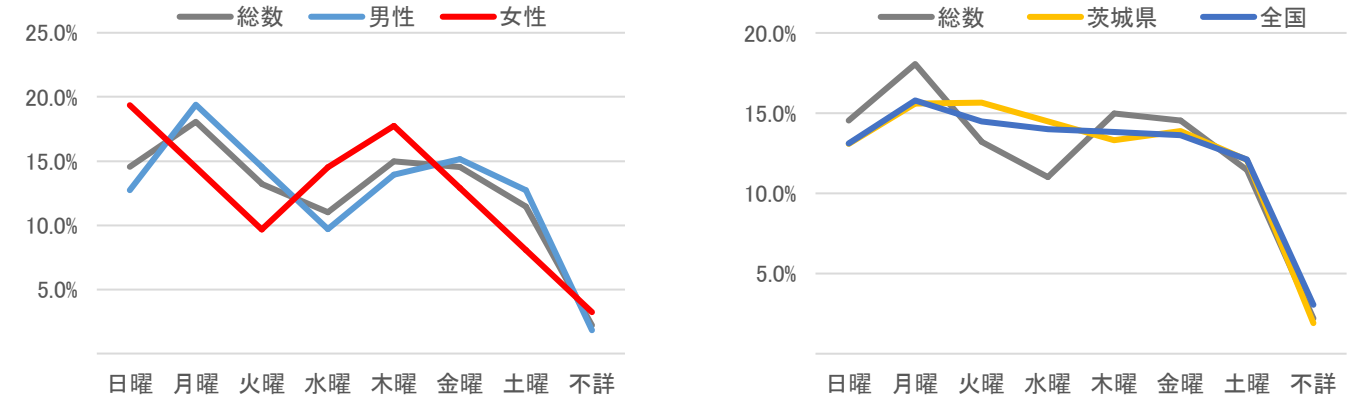

10. 時間帯別の割合（不詳を含めず）

	総数	男性	女性
データ数	227人	165人	62人
不詳割合	30.0%	30.9%	27.4%

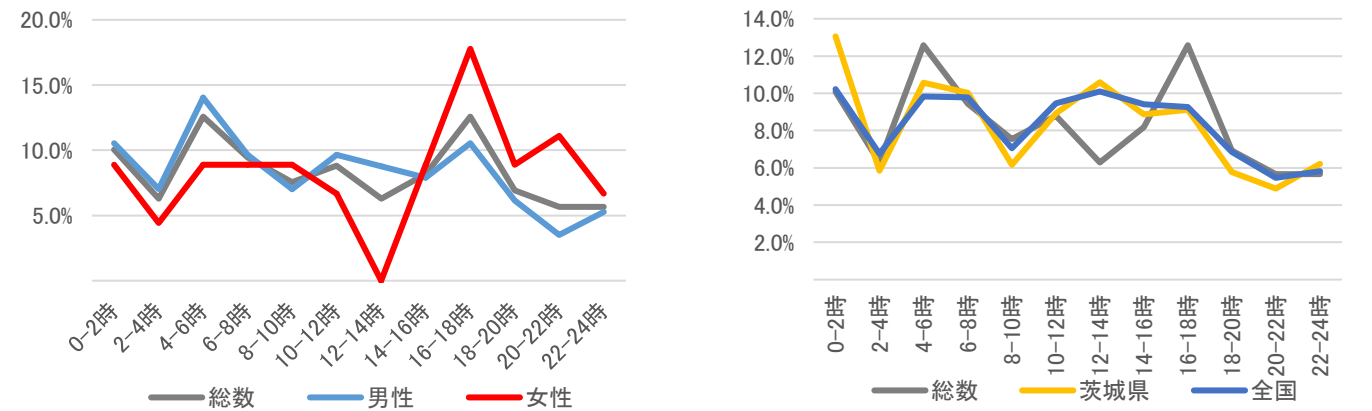

11. 未遂歴の有無別の割合

	総数	男性	女性
データ数	227人/7年分	165人/7年分	62人/7年分

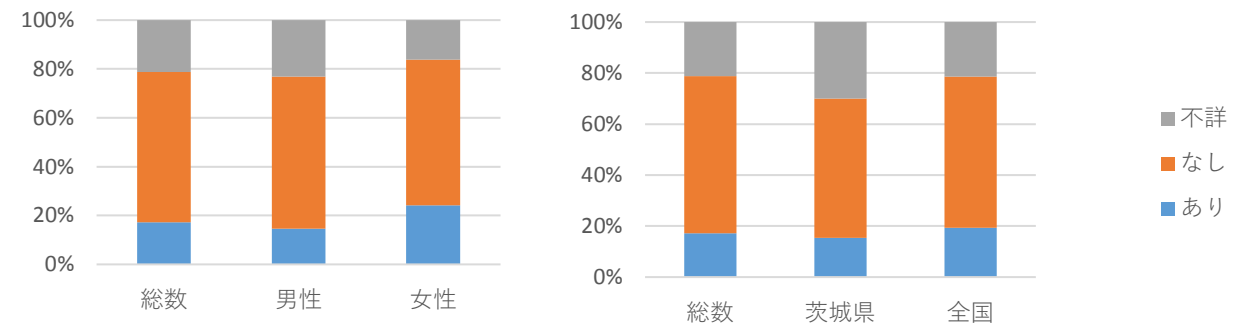

人口（H21-27平均） 145,190 人

1. 死亡率(平均、人口10万対)/自殺者数

	総数	男性	女性
H21-27平均	21.8	30.4	13.2
H21-27合計	222人	155人	67人

自殺者数と自殺死亡率の推移

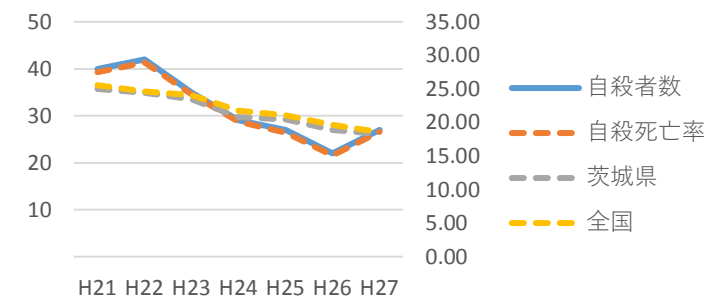

2. 男女比

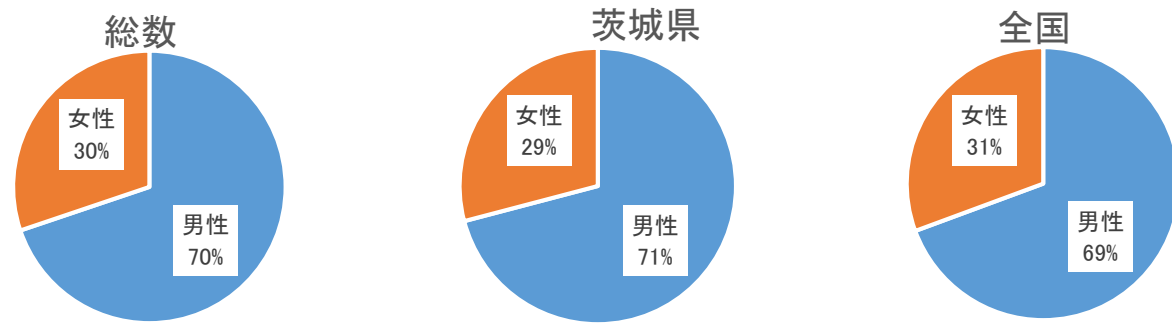

3. 年代別割合と死亡率（人口10万対）

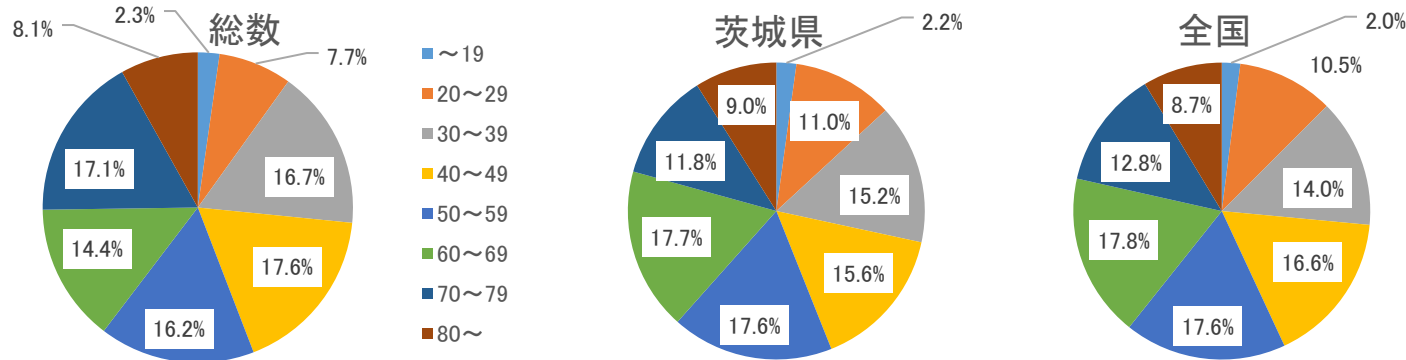

・年代別割合（性別）

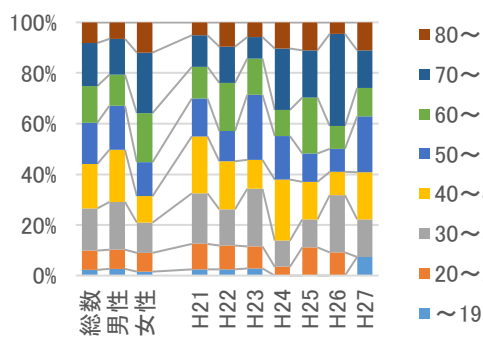

・年代別死亡率の推移（総計）

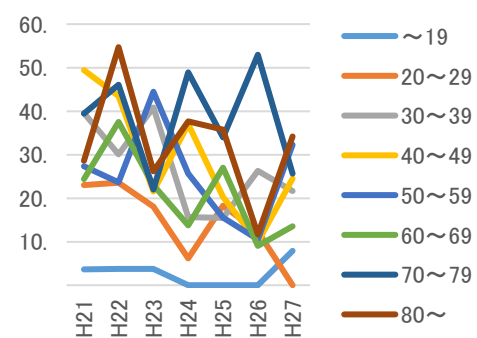

・年代別死亡率（総計,平均）

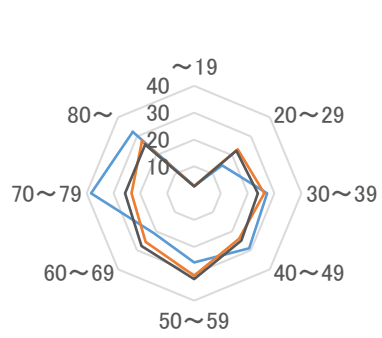

4. 同居人の有無の割合の推移（推移は総数）

参考）同居の有無別死亡率(10万対)
（基準人口はH22国勢調査）

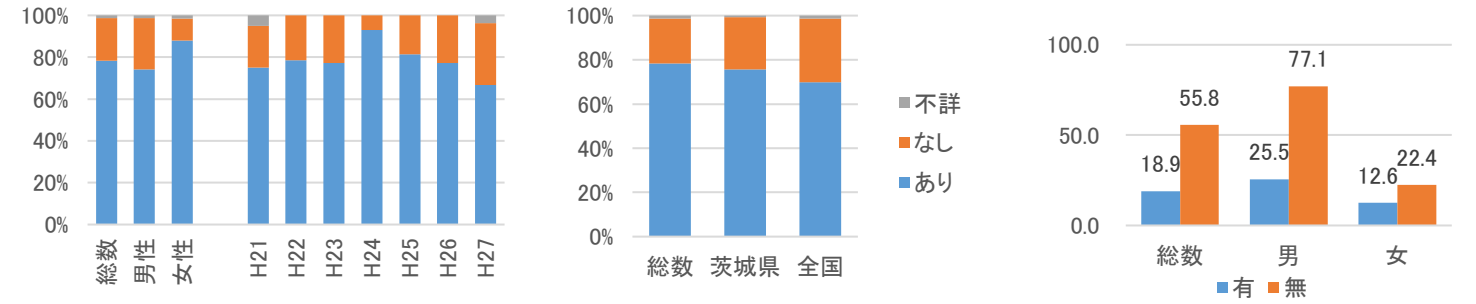

5. 職業別の割合と自殺者数

	総数	男性	女性
データ数	182人/6年分	127人/6年分	55人/6年分

データ秘匿年あり

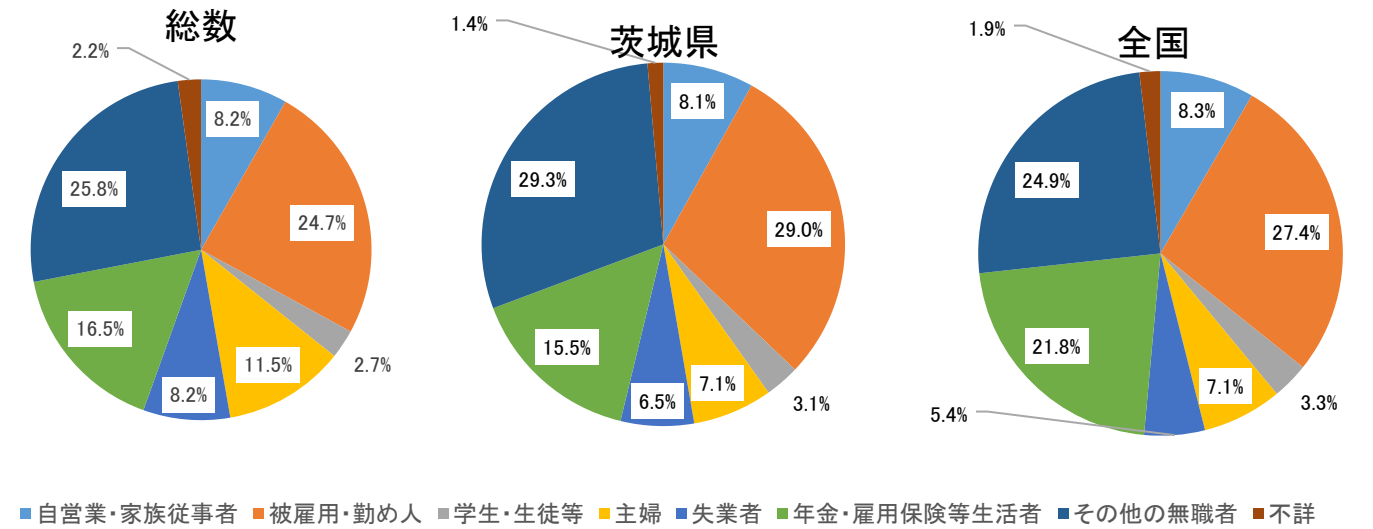

・職業別の割合（男女別）

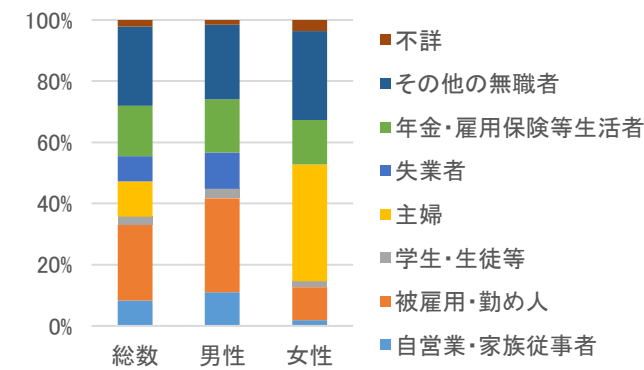

・職業別自殺者数の推移

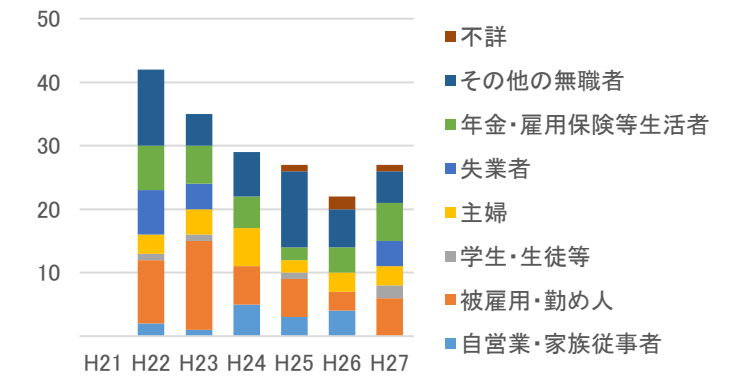

資料：自殺者統計（地域における自殺の基礎資料）（内閣府、厚生労働省）、住民基本台帳に基づく人口、人口動態及び世帯数調査（総務省）、平成22年「国勢調査」人口等基本集計

6. 原因・動機別の割合（不詳を含めず）

	男女計	男性	女性
データ数	225人/6年分	159人/6年分	66人/6年分
不詳割合	10%	10%	11%

データ秘匿年あり

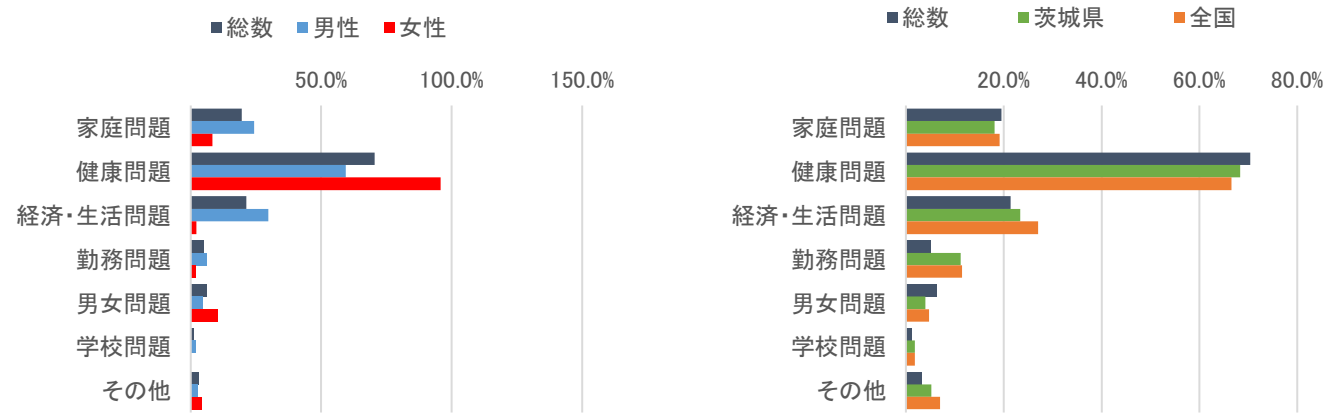

7. 自殺企図の場所別の割合

	総数	男性	女性
データ数	182人/6年分	127人/6年分	55人/6年分

データ秘匿年あり

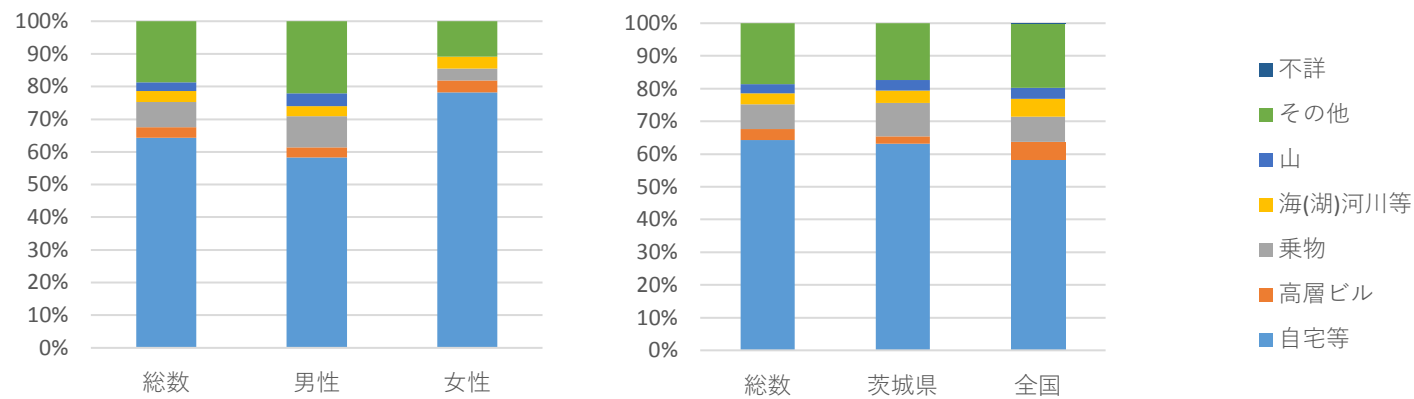

8. 自殺企図の手段別の割合

	総数	男性	女性
データ数	182人/6年分	127人/6年分	55人/6年分

データ秘匿年あり

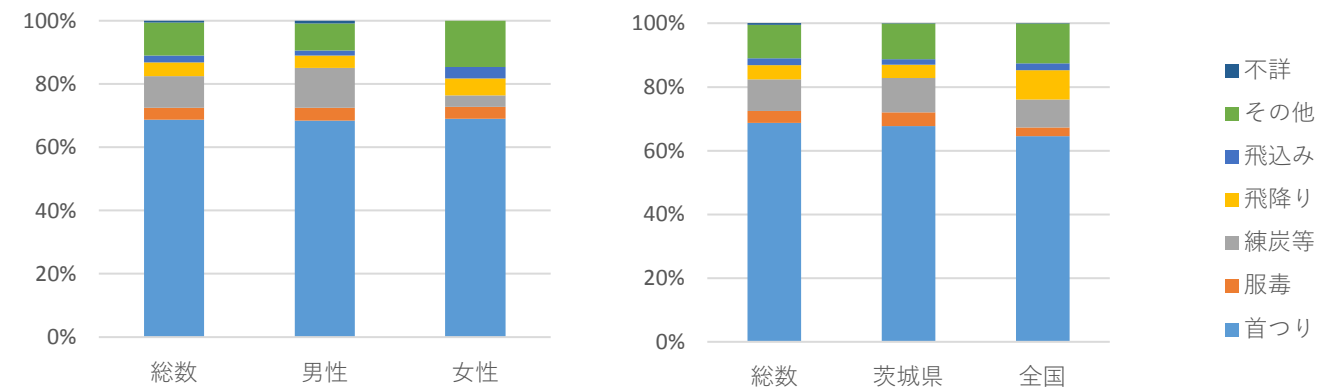

【 茨城県古河市 】

地域自殺対策推進センター等会議資料(2/2)／20161117 JSSC

9. 曜日別の割合

	総数	男性	女性
データ数	222人	155人	67人

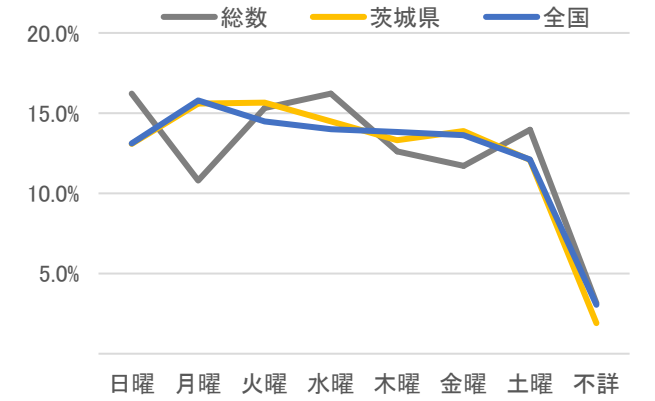
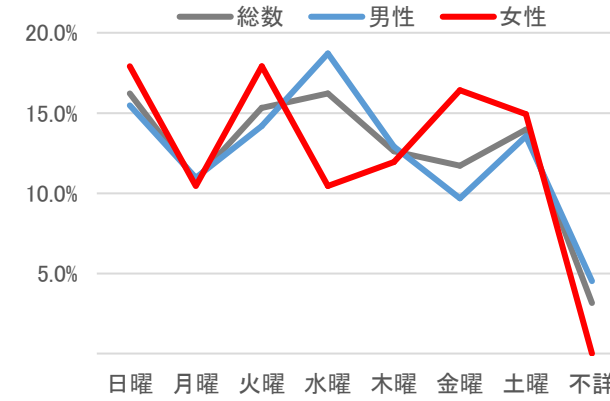

10. 時間帯別の割合（不詳を含めず）

	総数	男性	女性
データ数	222人	155人	67人
不詳割合	19.4%	23.9%	9.0%

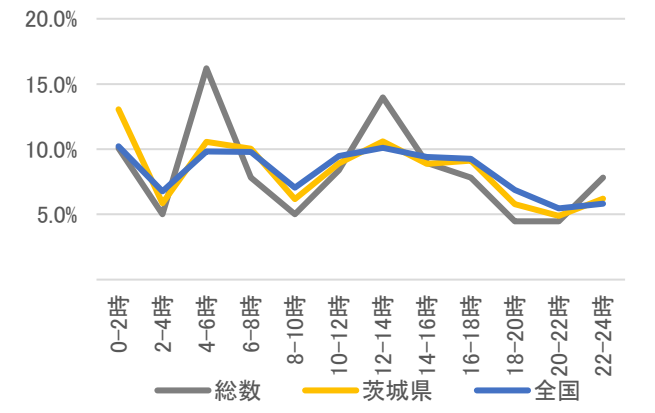
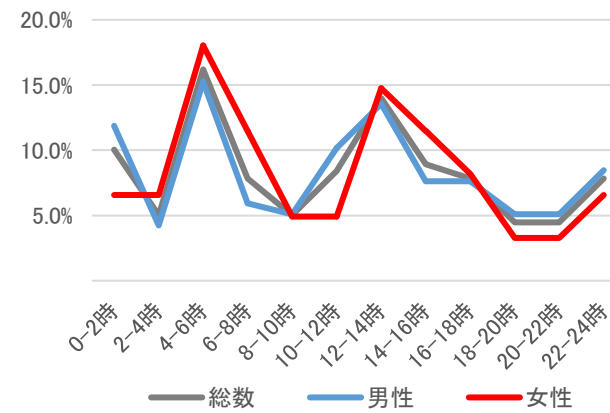

11. 未遂歴の有無別の割合

	総数	男性	女性
データ数	182人/6年分	127人/6年分	55人/6年分

データ秘匿年あり

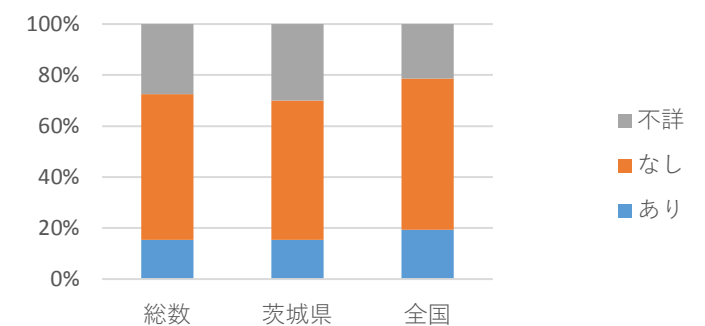
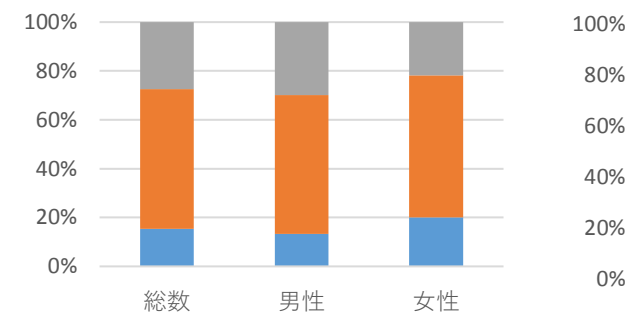

人口（H21-27平均） 79,644 人

1. 死亡率(平均、人口10万対)/自殺者数

	総数	男性	女性
H21-27平均	17.9	28.2	7.8
H21-27合計	100人	78人	22人

自殺者数と自殺死亡率の推移



2. 男女比

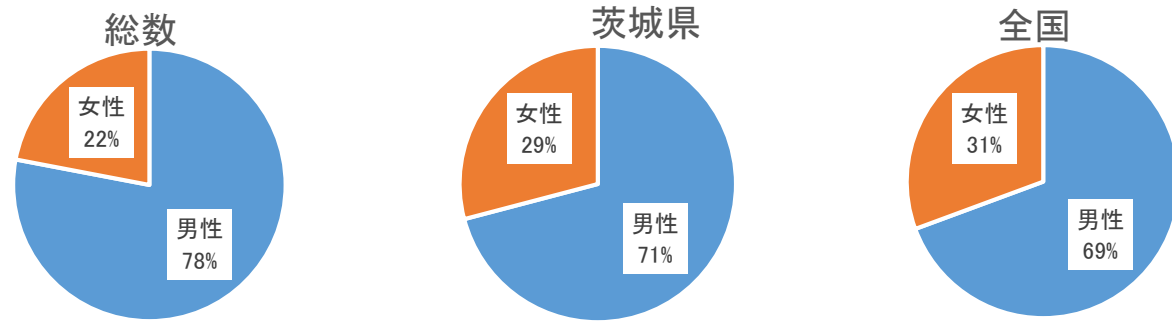

3. 年代別割合と死亡率（人口10万対）

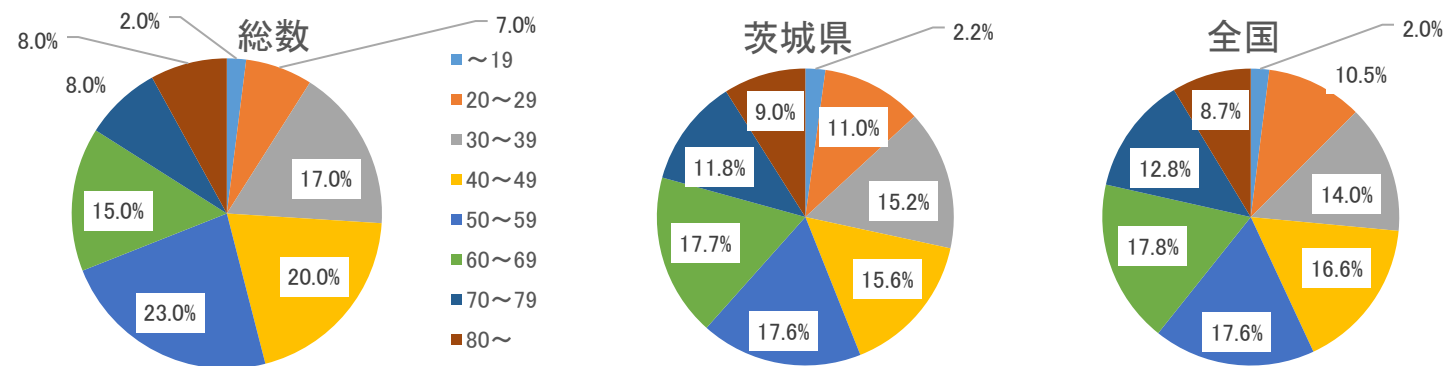

年代別割合（性別）

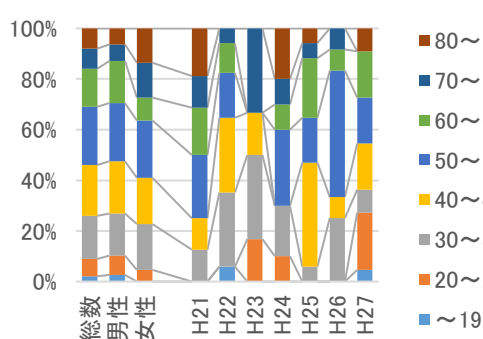

年代別死亡率の推移（総計）

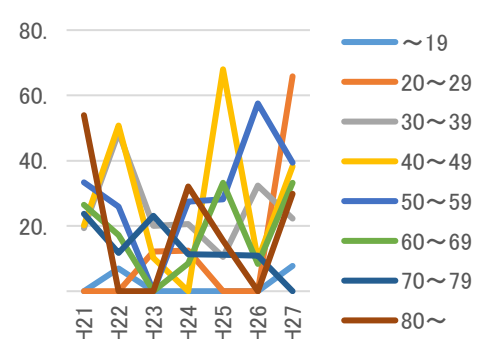

年代別死亡率（総計,平均）



4. 同居人の有無の割合の推移（推移は総数）

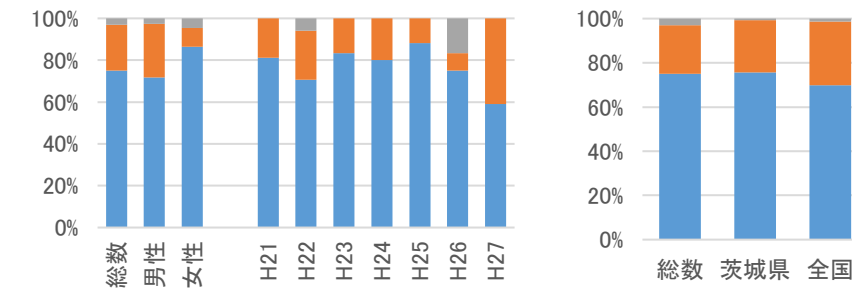

参考) 同居の有無別死亡率(10万対)
(基準人口はH22国勢調査)

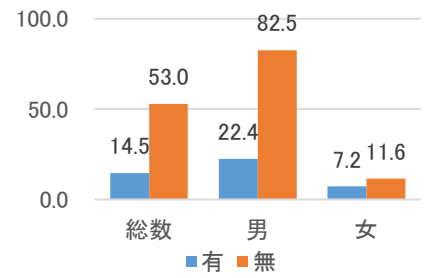

5. 職業別の割合と自殺者数

	総数	男性	女性
データ数	100人/7年分	32人/4年分	17人/4年分

データ秘匿年あり

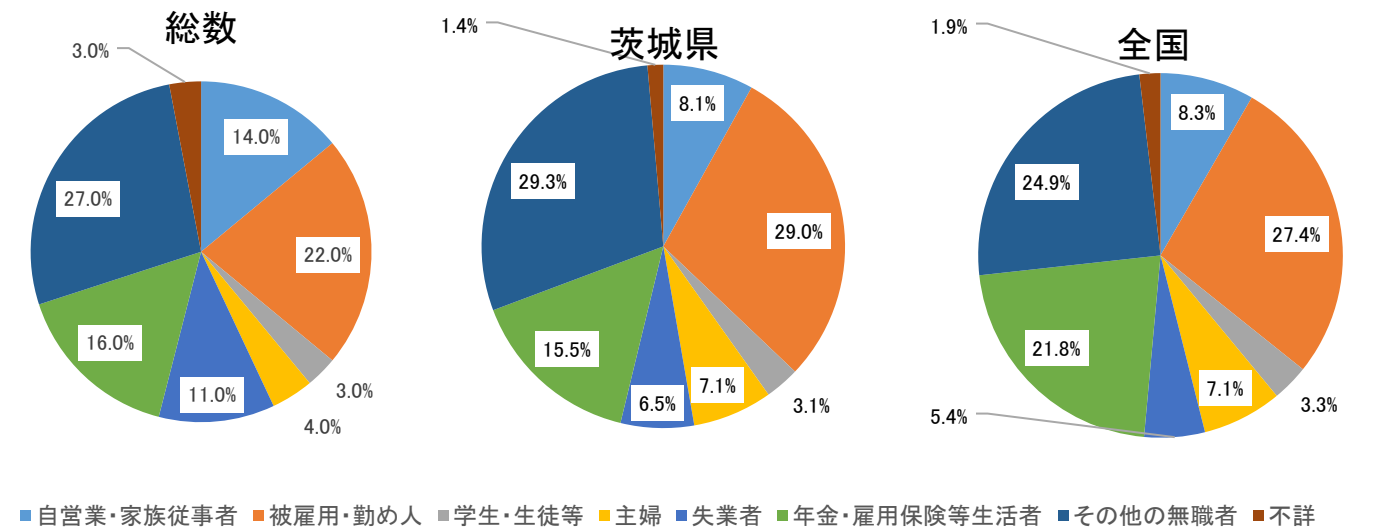

職業別の割合（男女別）

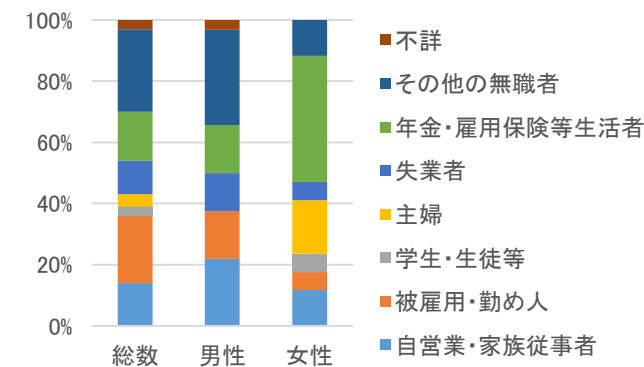

職業別自殺者数の推移

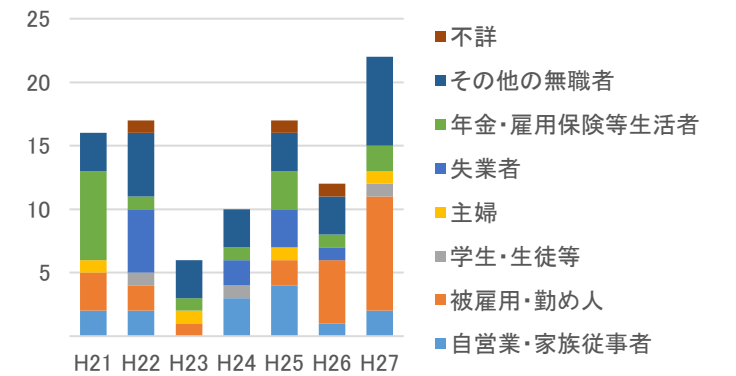

資料：自殺者統計（地域における自殺の基礎資料）（内閣府、厚生労働省）、住民基本台帳に基づく人口、人口動態及び世帯数調査（総務省）、平成22年「国勢調査」人口等基本集計

6. 原因・動機別の割合（不詳を含めず）

	男女計	男性	女性
データ数	119人/7年分	42人/4年分	22人/4年分
不詳割合	39%	29%	32%

データ秘匿年あり

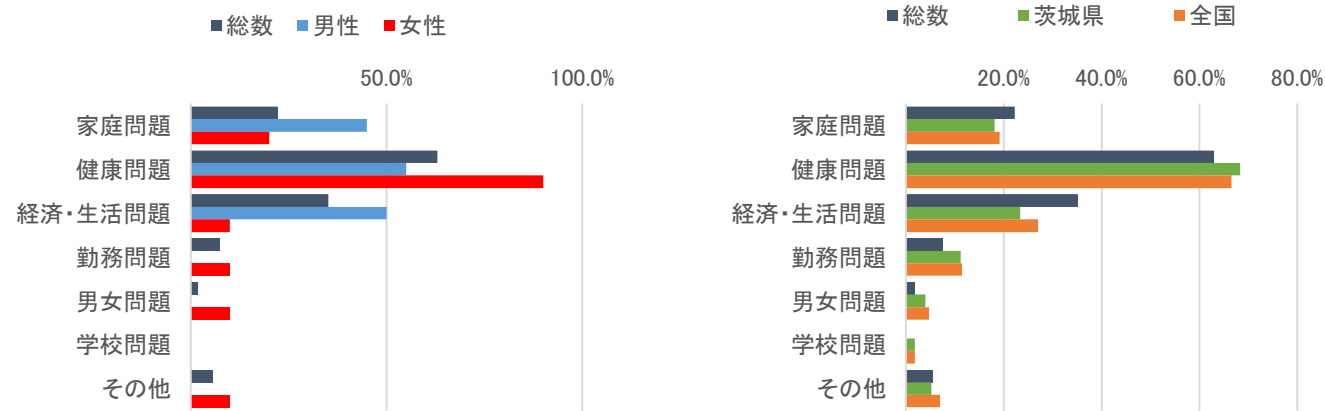

7. 自殺企図の場所別の割合

	総数	男性	女性
データ数	100人/7年分	32人/4年分	17人/4年分

データ秘匿年あり

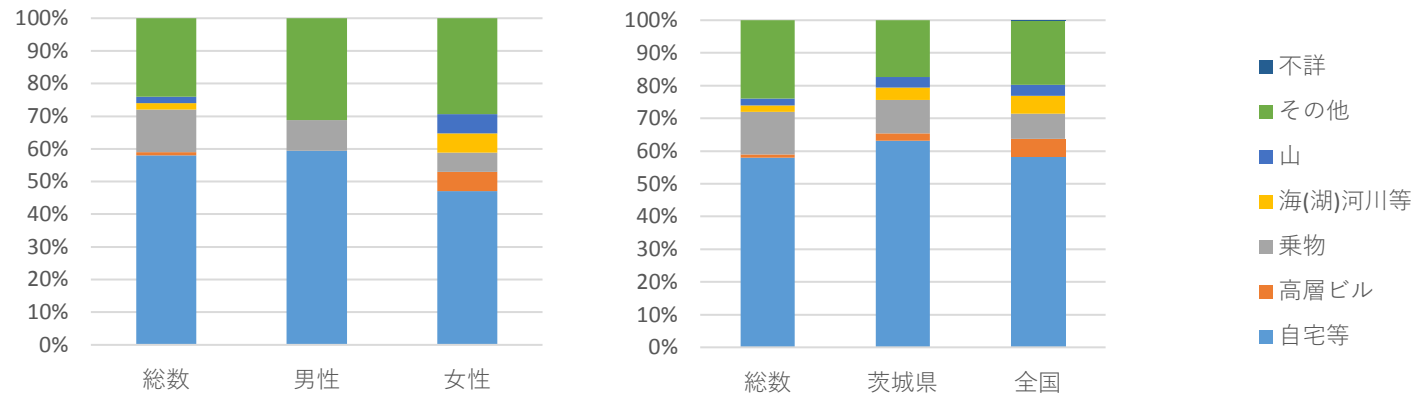

8. 自殺企図の手段別の割合

	総数	男性	女性
データ数	100人/7年分	32人/4年分	17人/4年分

データ秘匿年あり

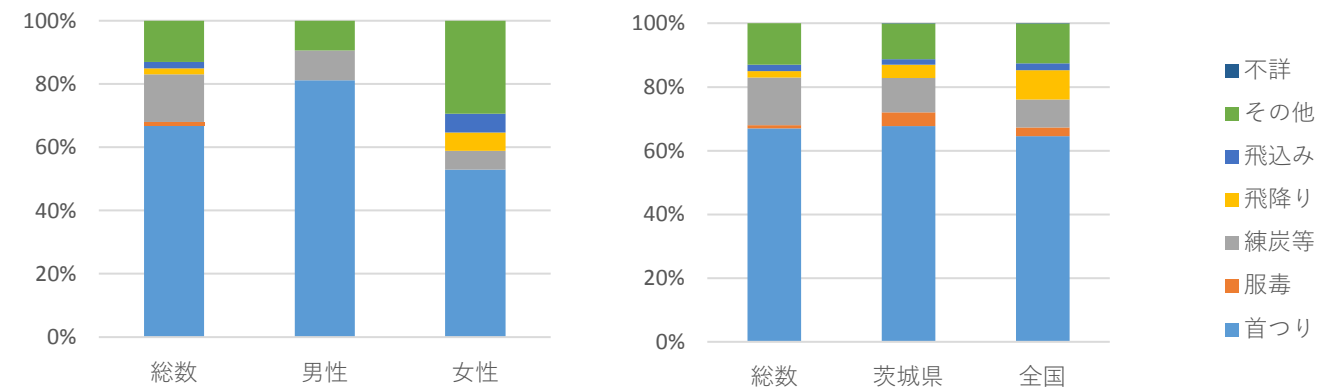

【 茨城県石岡市 】

9. 曜日別の割合

	総数	男性	女性
データ数	100人	78人	22人

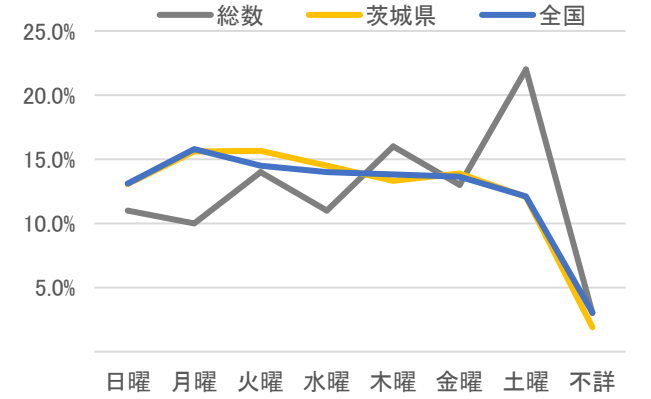
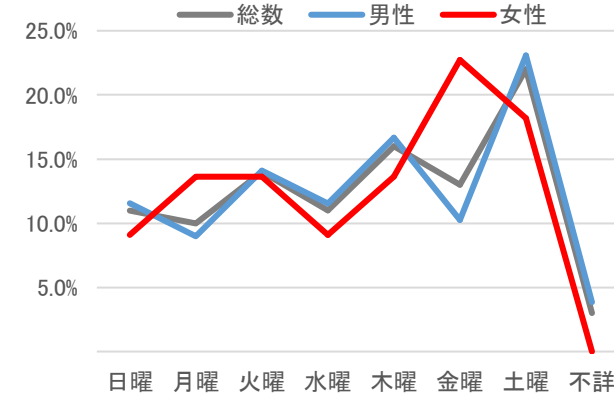

10. 時間帯別の割合（不詳を含めず）

	総数	男性	女性
データ数	100人	78人	22人
不詳割合	22.0%	24.4%	13.6%

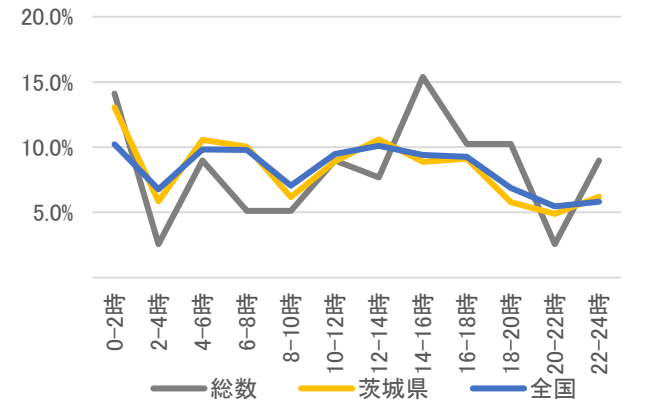
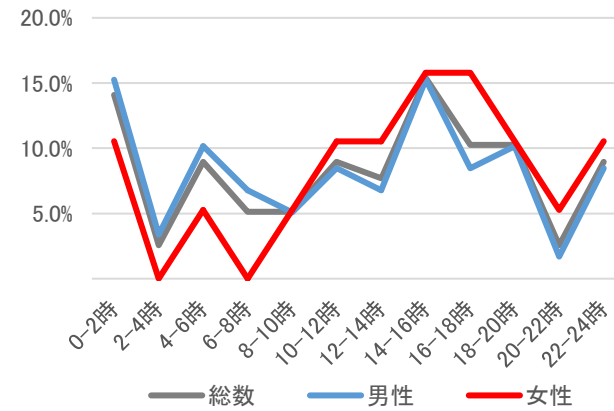

11. 未遂歴の有無別の割合

	総数	男性	女性
データ数	100人/7年分	32人/4年分	17人/4年分

データ秘匿年あり

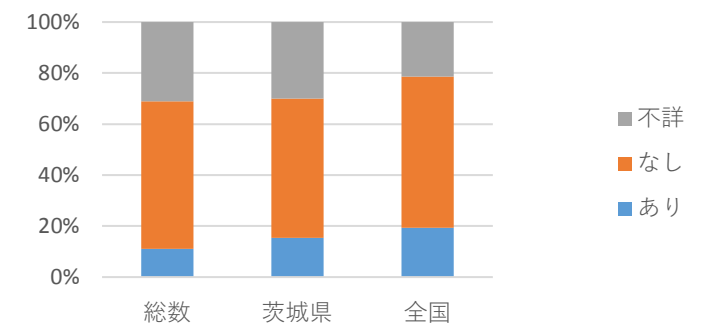
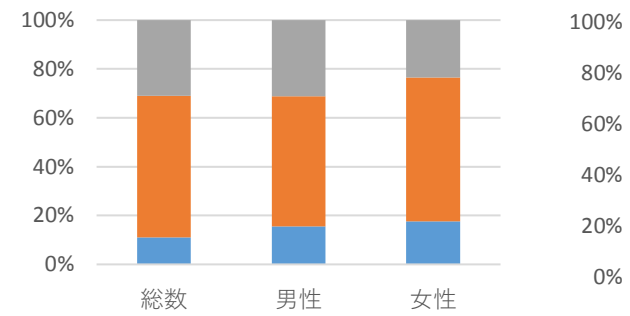

人口（H21-27平均） 52,463 人

1. 死亡率(平均、人口10万対)/自殺者数

	総数	男性	女性
H21-27平均	21.2	29.9	12.5
H21-27合計	78人	55人	23人

自殺者数と自殺死亡率の推移

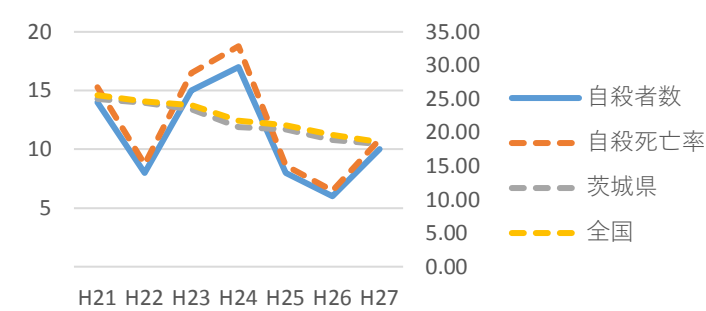

2. 男女比

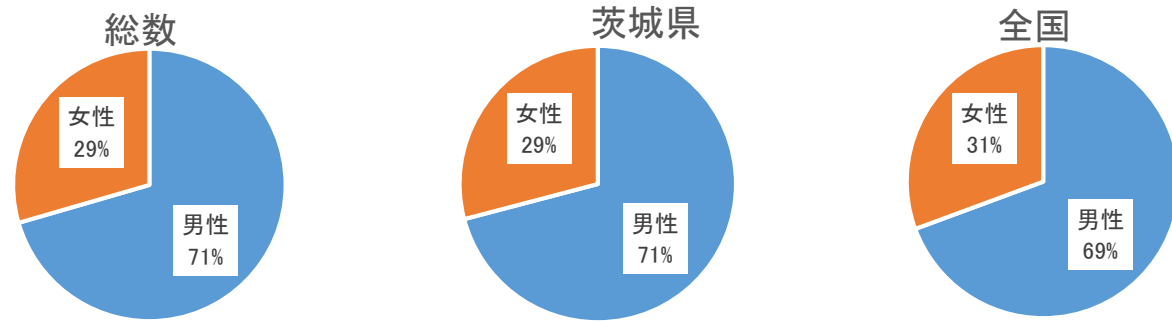

3. 年代別割合と死亡率（人口10万対）

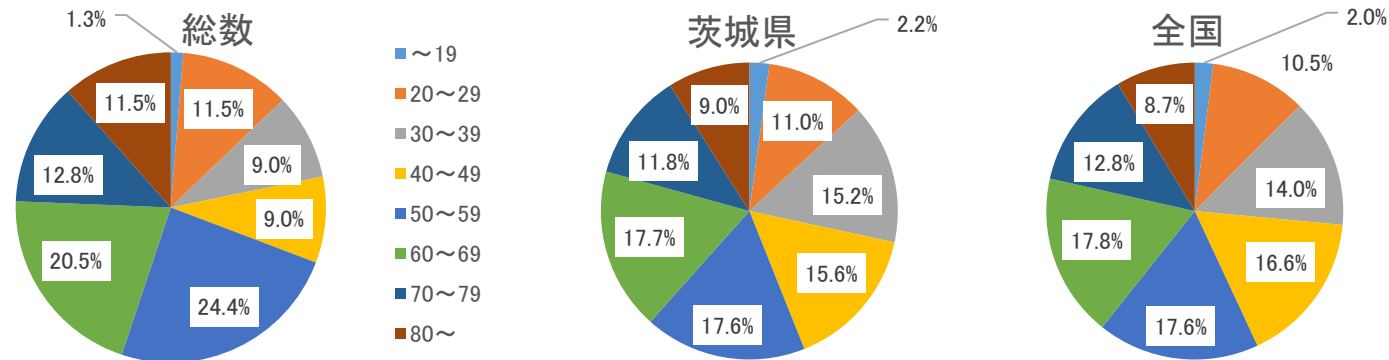

年代別割合（性別）

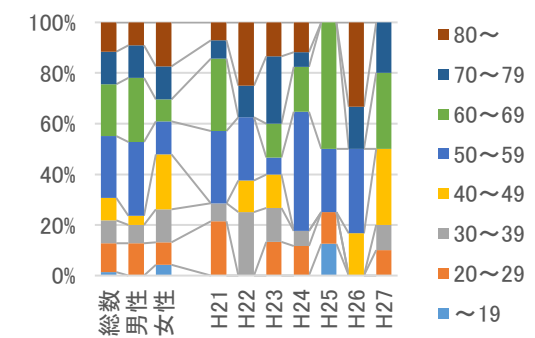

年代別死亡率の推移（総計）

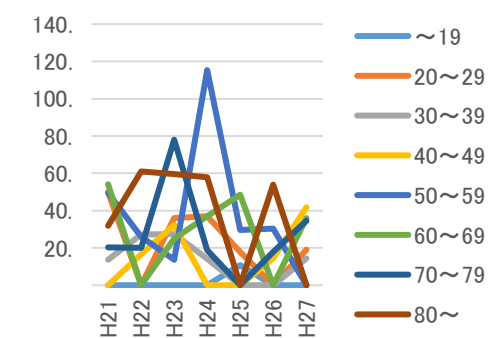

年代別死亡率（総計,平均）

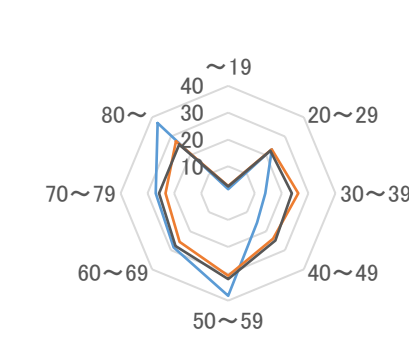

4. 同居人の有無の割合の推移（推移は総数）

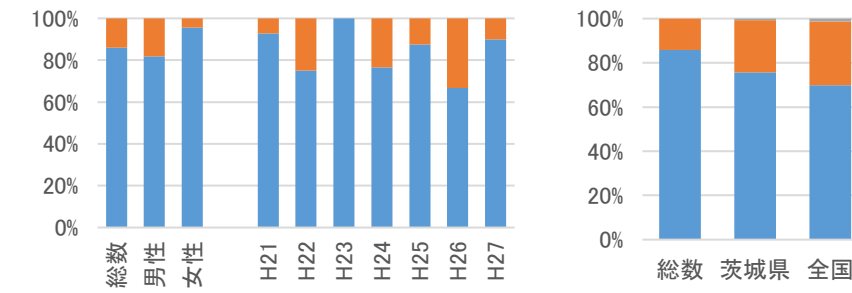

参考) 同居の有無別死亡率(10万対)

(基準人口はH22国勢調査)

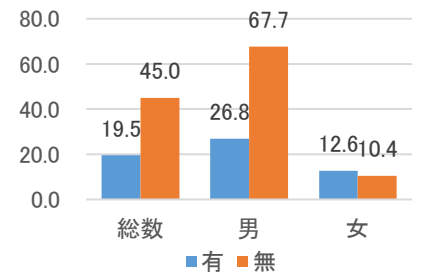

5. 職業別の割合と自殺者数

	総数	男性	女性
データ数	78人/7年分	33人/5年分	20人/5年分

データ秘匿年あり

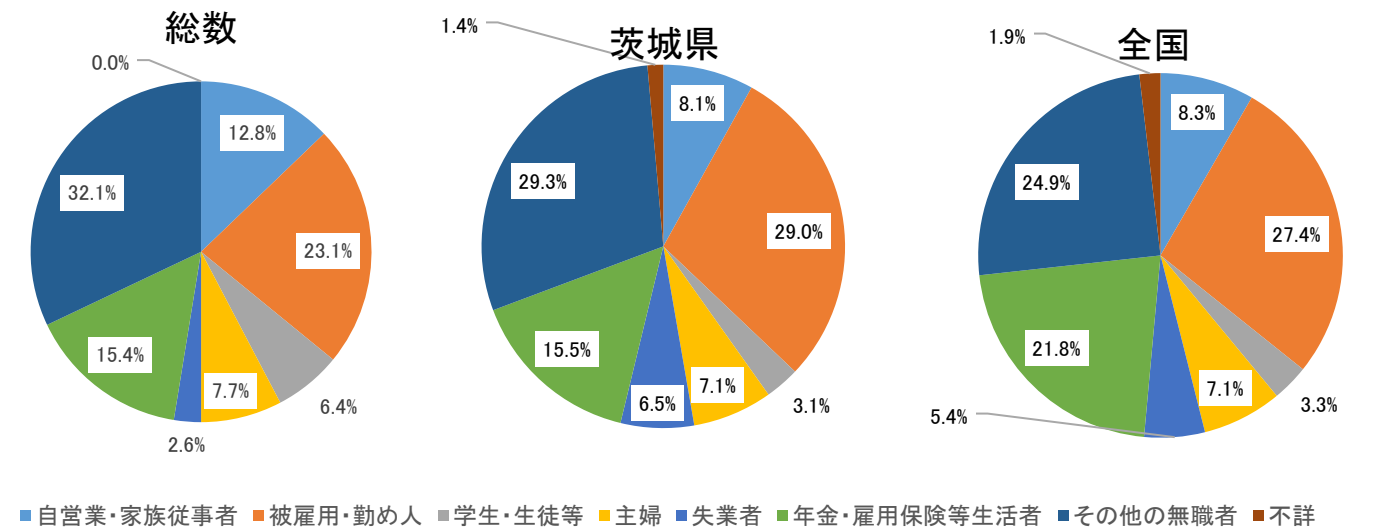

職業別の割合（男女別）

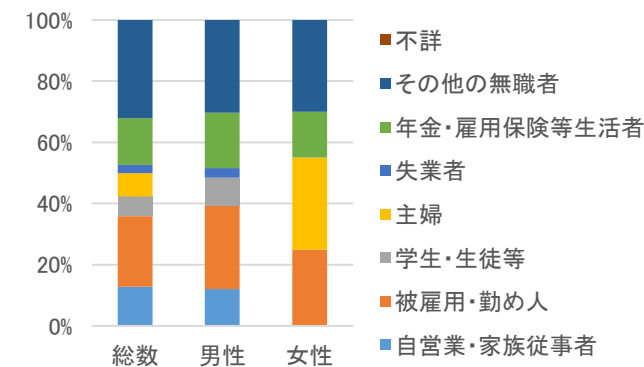

職業別自殺者数の推移

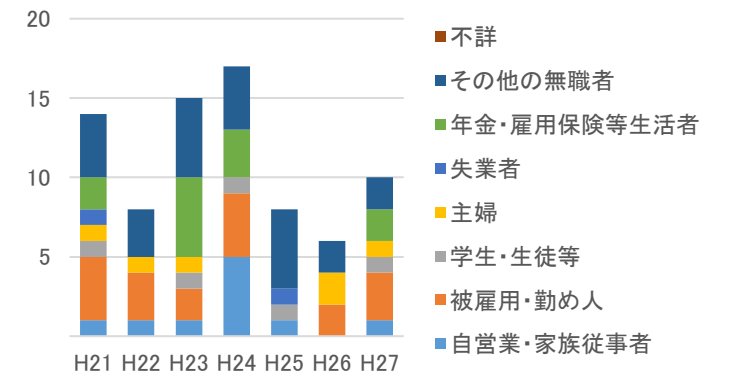

資料：自殺者統計（地域における自殺の基礎資料）（内閣府、厚生労働省）、住民基本台帳に基づく人口、人口動態及び世帯数調査（総務省）、平成22年「国勢調査」人口等基本集計

6. 原因・動機別の割合（不詳を含めず）

	男女計	男性	女性
データ数	95人/7年分	42人/5年分	23人/5年分
不詳割合	18%	19%	17%

データ秘匿年あり



7. 自殺企図の場所別の割合

	総数	男性	女性
データ数	78人/7年分	33人/5年分	20人/5年分

データ秘匿年あり

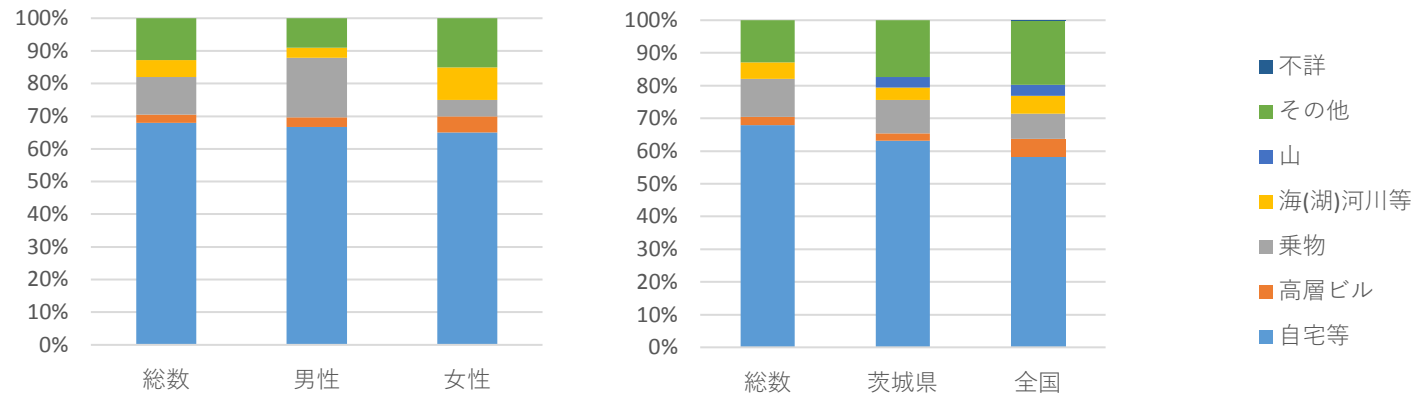

8. 自殺企図の手段別の割合

	総数	男性	女性
データ数	78人/7年分	33人/5年分	20人/5年分

データ秘匿年あり

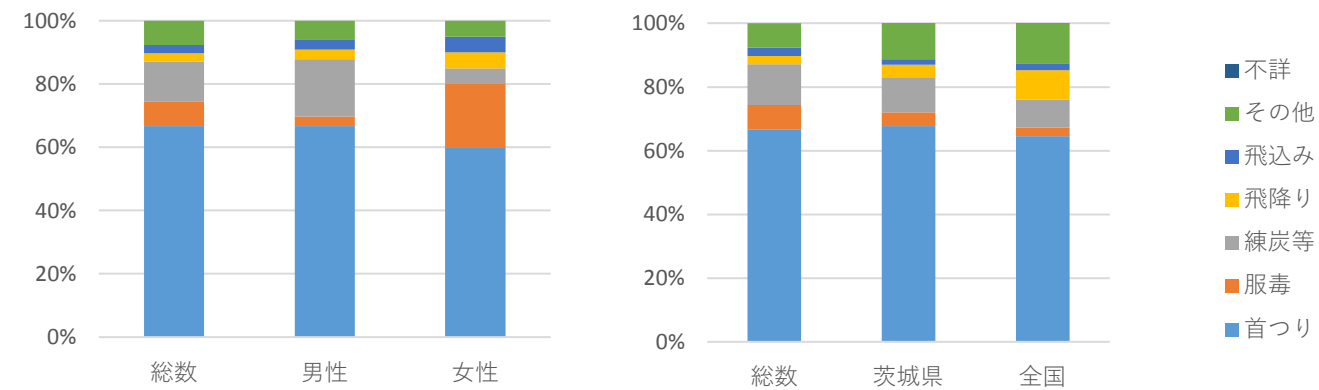

【茨城県結城市】

地域自殺対策推進センター等会議資料(2/2)/20161117 JSSC

9. 曜日別の割合

	総数	男性	女性
データ数	78人	55人	23人

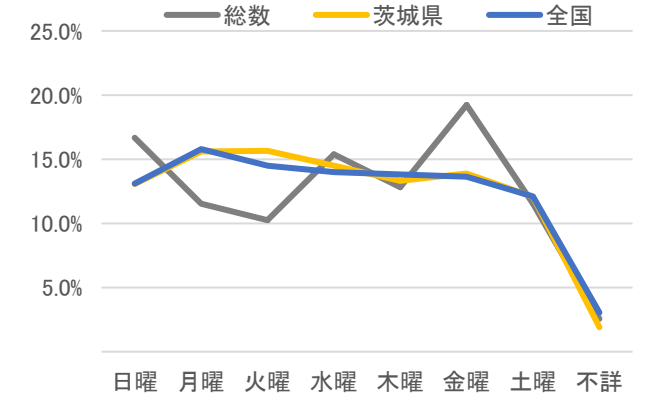
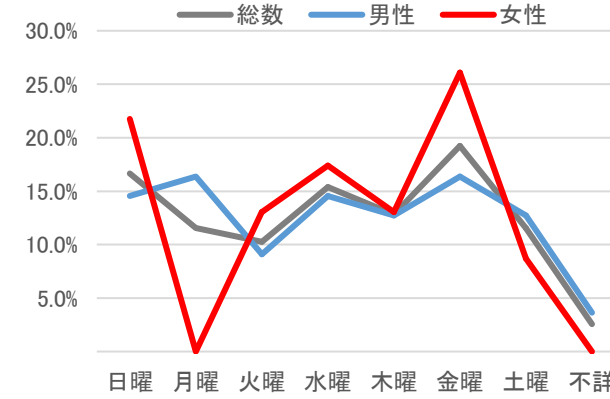

10. 時間帯別の割合（不詳を含めず）

	総数	男性	女性
データ数	78人	55人	23人
不詳割合	19.2%	21.8%	13.0%

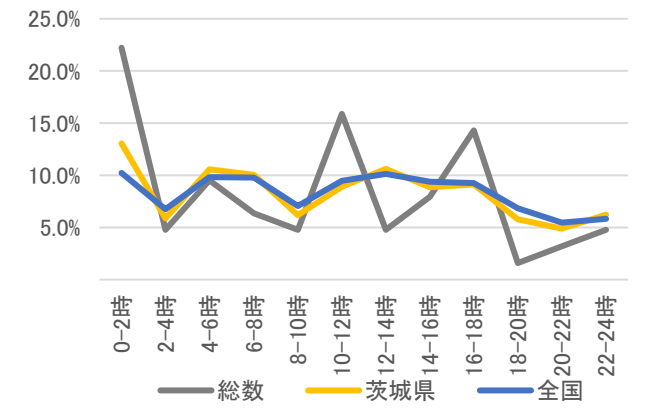
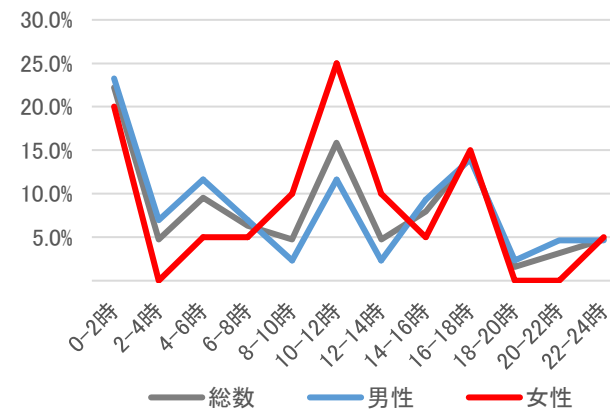

11. 未遂歴の有無別の割合

	総数	男性	女性
データ数	78人/7年分	33人/5年分	20人/5年分

データ秘匿年あり

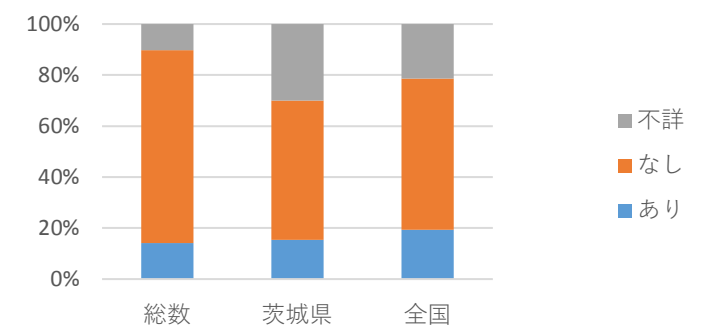
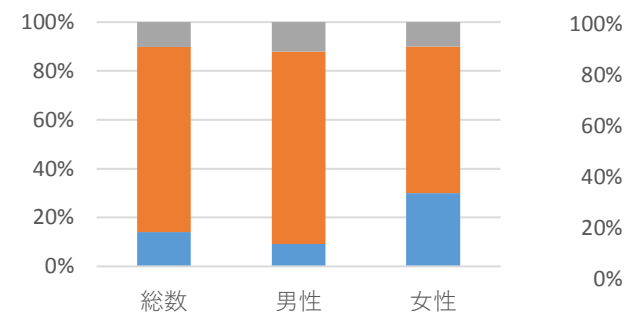

人口（H21-27平均） 79,266 人

1. 死亡率(平均、人口10万対)/自殺者数

	総数	男性	女性
H21-27平均	17.8	25.7	10.1
H21-27合計	99人	71人	28人

自殺者数と自殺死亡率の推移

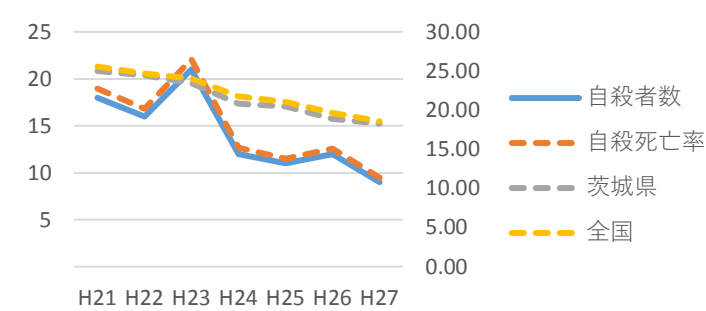

2. 男女比

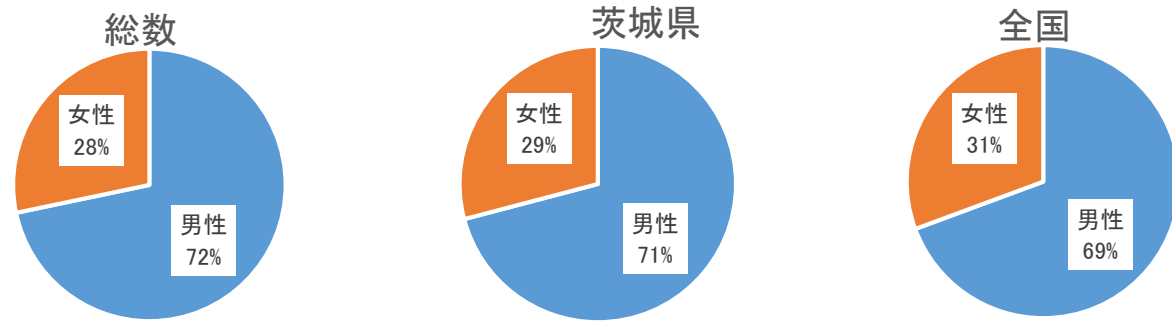

3. 年代別割合と死亡率（人口10万対）

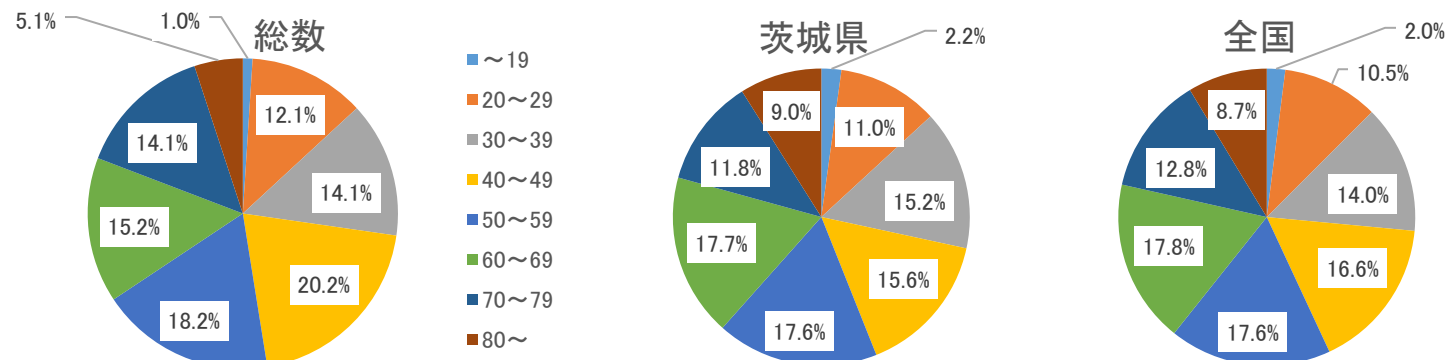

・年代別割合（性別）

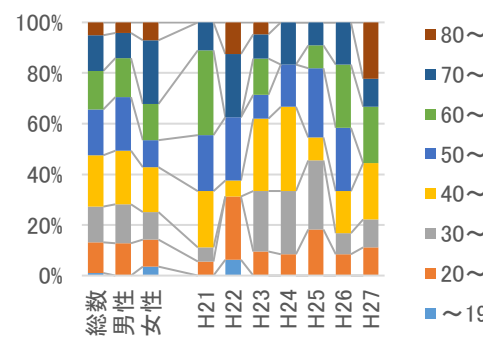

・年代別死亡率の推移（総計）

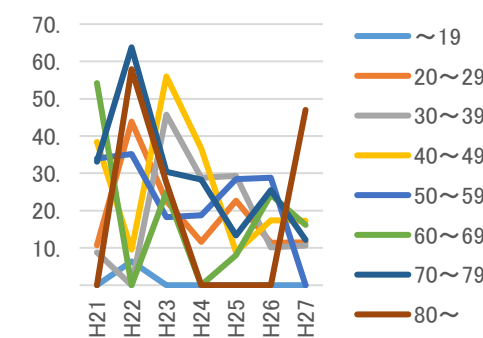

・年代別死亡率（総計,平均）

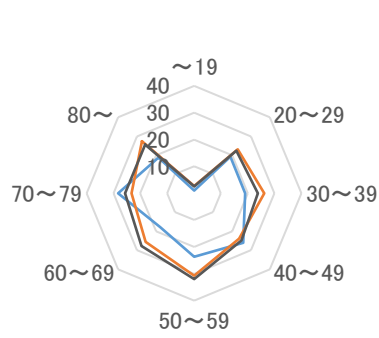

— 平均 — 茨城県 — 全国

4. 同居人の有無の割合の推移（推移は総数）

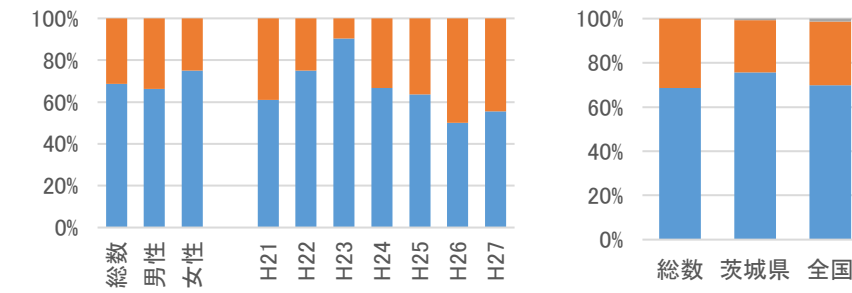

参考) 同居の有無別死亡率(10万対)

(基準人口はH22国勢調査)

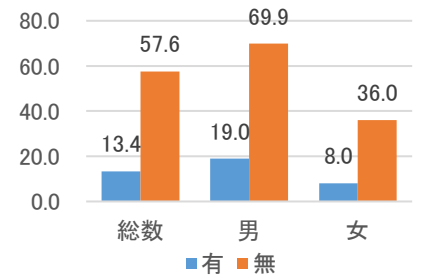

5. 職業別の割合と自殺者数

	総数	男性	女性
データ数	99人/7年分	71人/7年分	28人/7年分

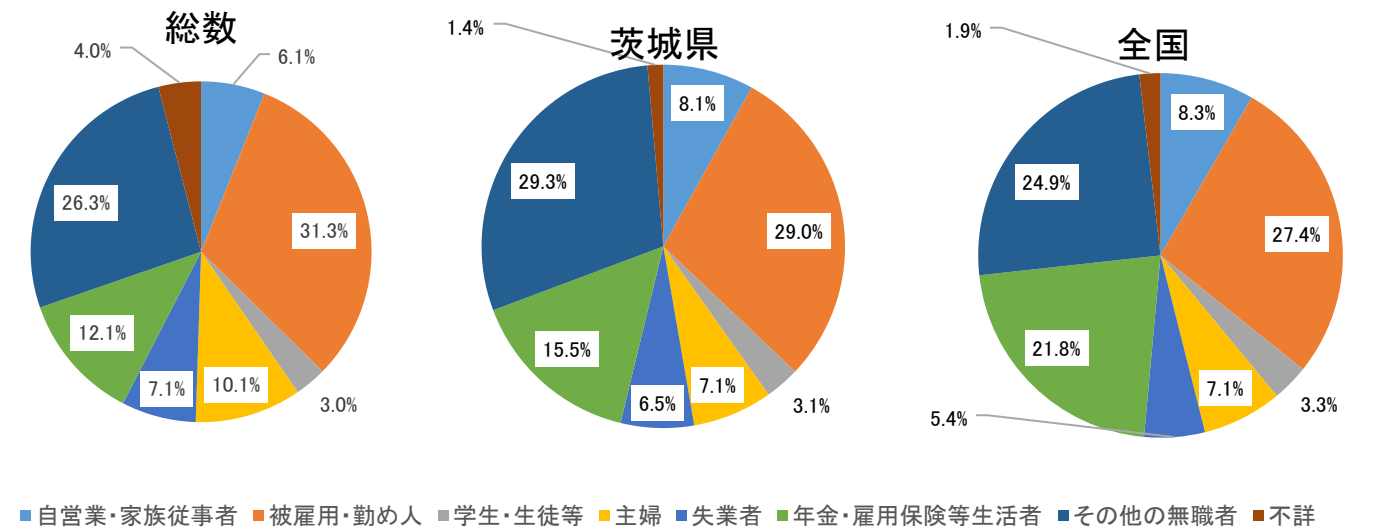

・職業別の割合（男女別）

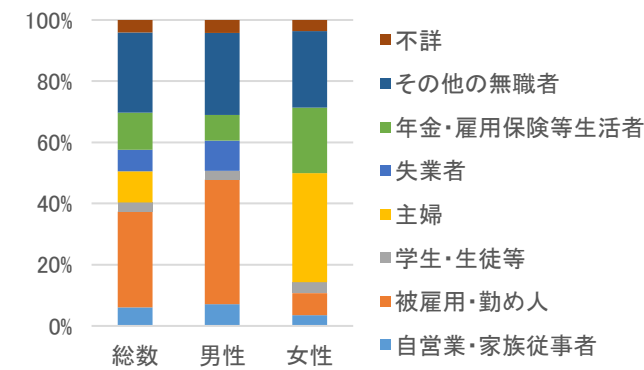

・職業別自殺者数の推移

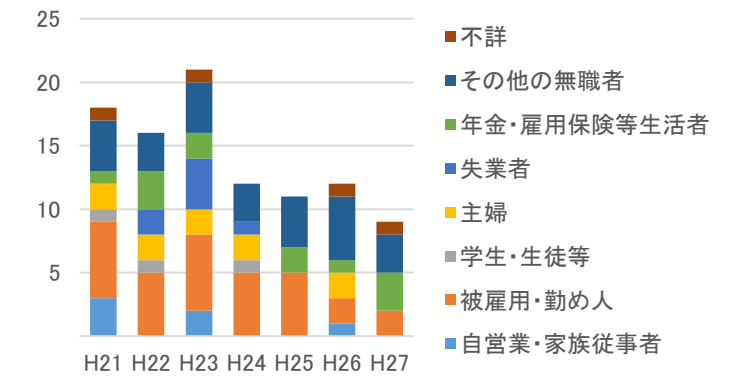

資料：自殺者統計（地域における自殺の基礎資料）（内閣府、厚生労働省）、住民基本台帳に基づく人口、人口動態及び世帯数調査（総務省）、平成22年「国勢調査」人口等基本集計

6. 原因・動機別の割合（不詳を含めず）

	男女計	男性	女性
データ数	137人/7年分	100人/7年分	37人/7年分
不詳割合	9%	11%	5%

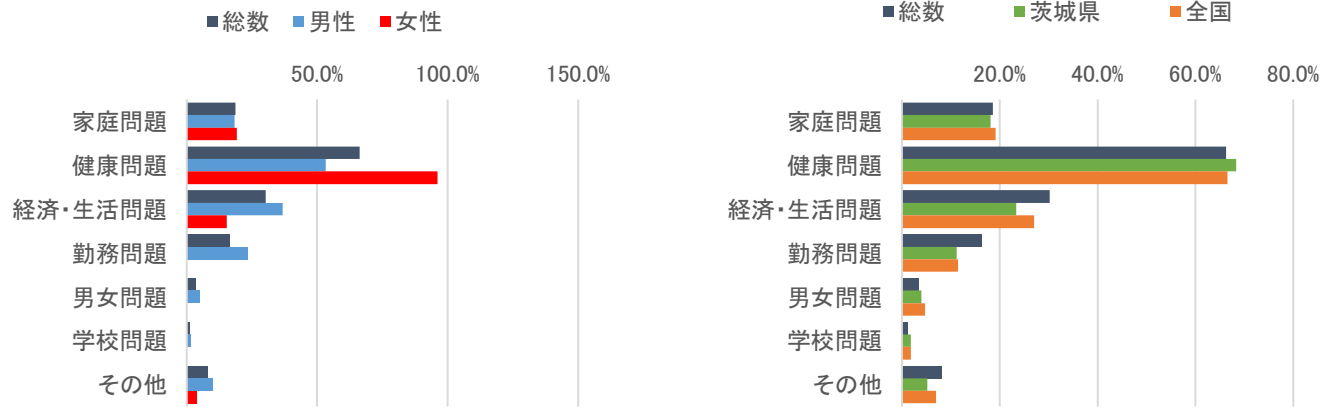

7. 自殺企図の場所別の割合

	総数	男性	女性
データ数	99人/7年分	71人/7年分	28人/7年分

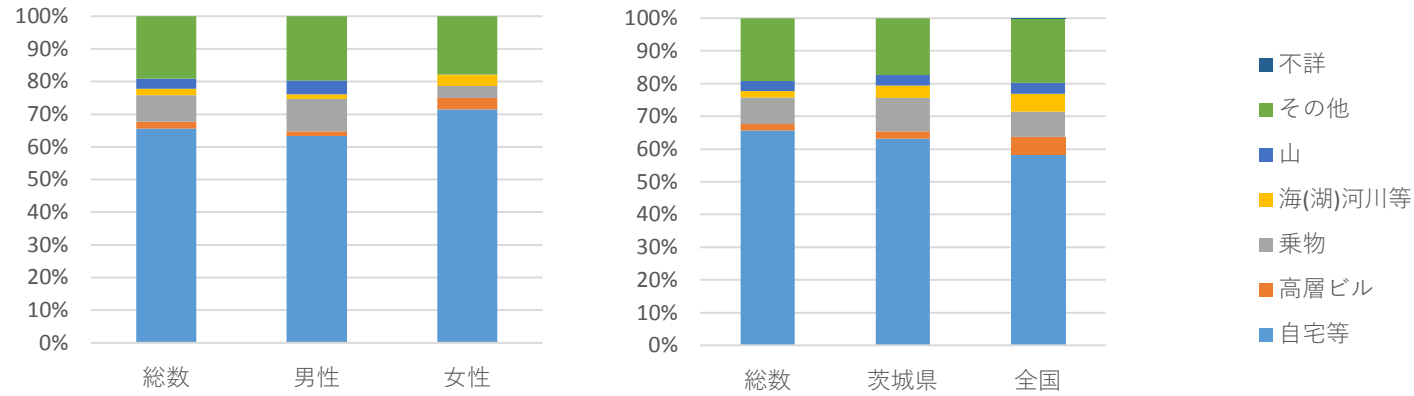

8. 自殺企図の手段別の割合

	総数	男性	女性
データ数	99人/7年分	71人/7年分	28人/7年分

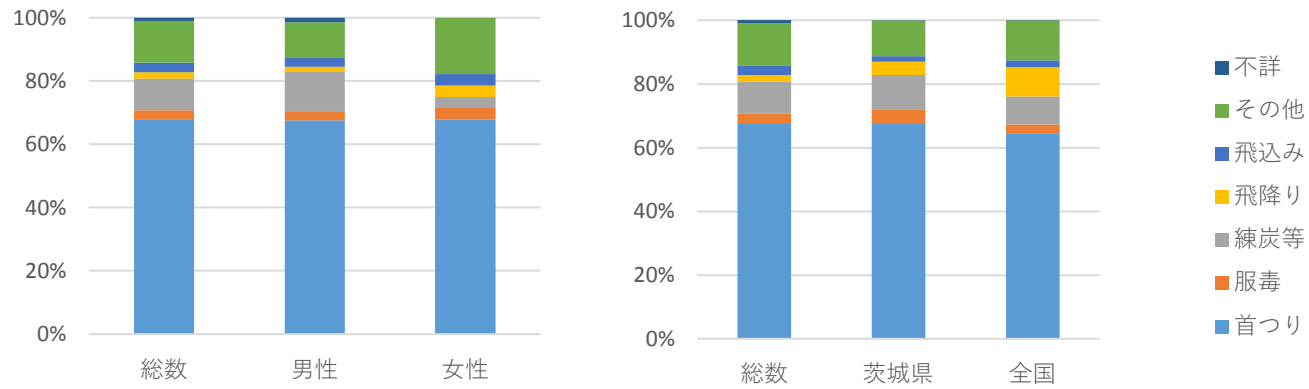

【 茨城県龍ケ崎市 】

9. 曜日別の割合

	総数	男性	女性
データ数	99人	71人	28人

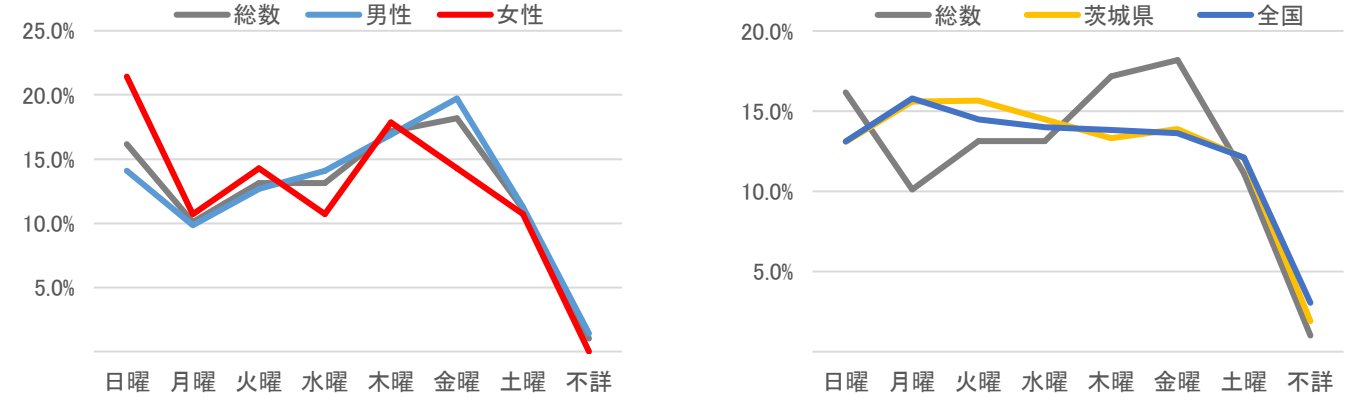

10. 時間帯別の割合（不詳を含めず）

	総数	男性	女性
データ数	99人	71人	28人
不詳割合	24.2%	28.2%	14.3%

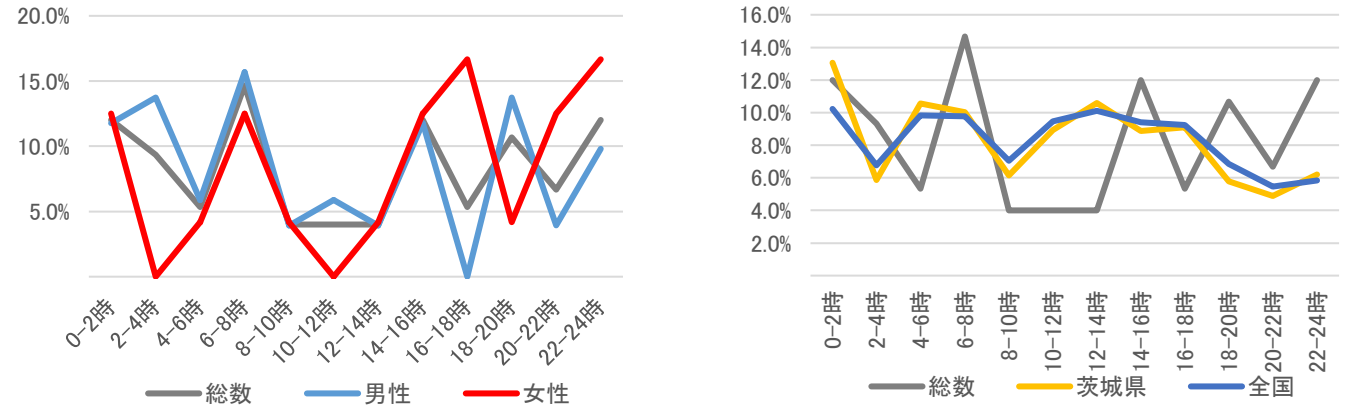

11. 未遂歴の有無別の割合

	総数	男性	女性
データ数	99人/7年分	71人/7年分	28人/7年分

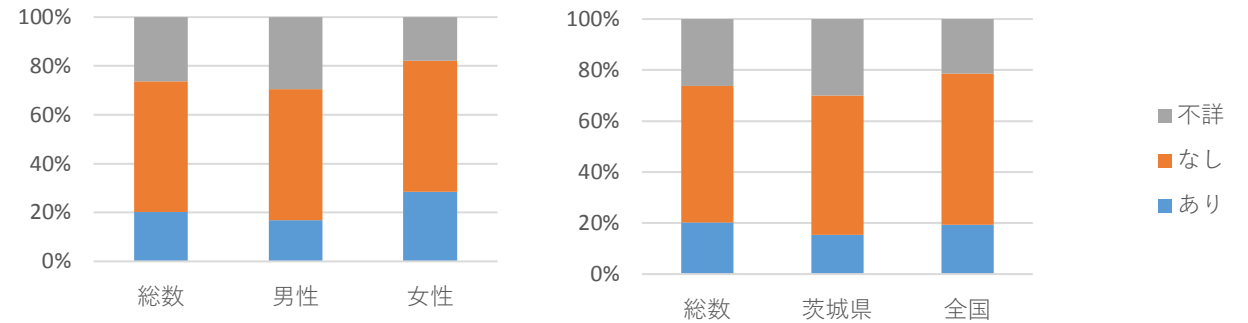

人口（H21-27平均） 44,973 人

1. 死亡率(平均、人口10万対)/自殺者数

	総数	男性	女性
H21-27平均	21.0	31.6	10.2
H21-27合計	66人	50人	16人

自殺者数と自殺死亡率の推移

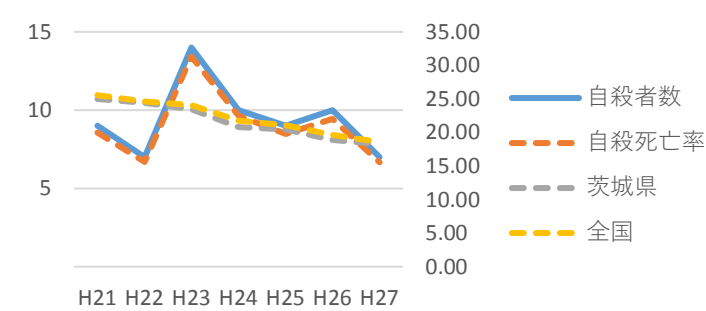

2. 男女比

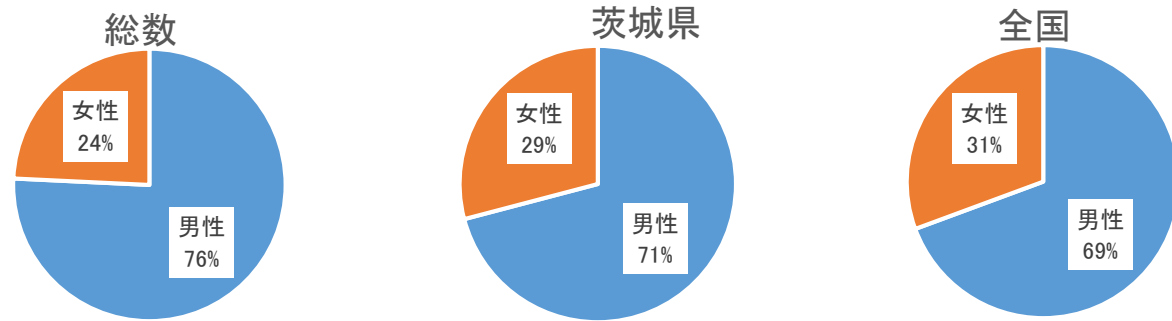

3. 年代別割合と死亡率（人口10万対）

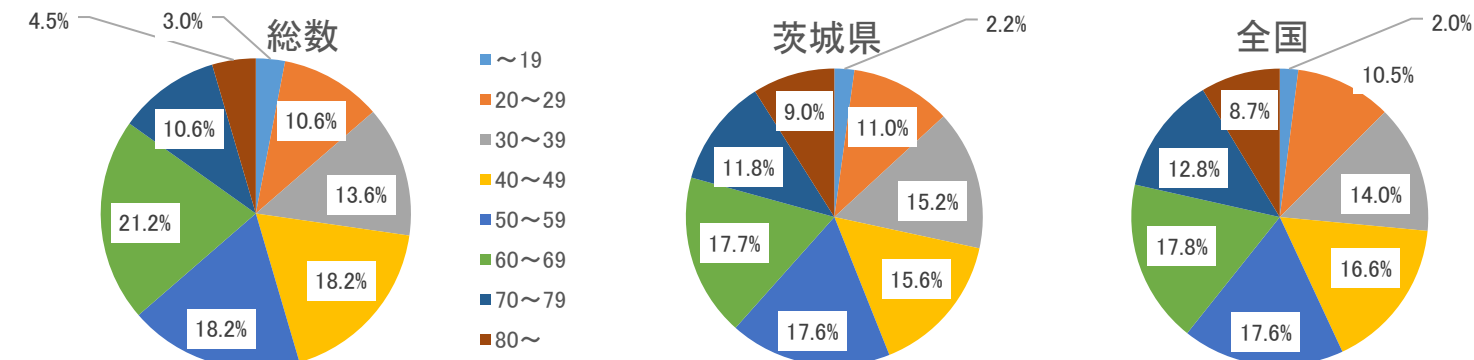

・年代別割合（性別）

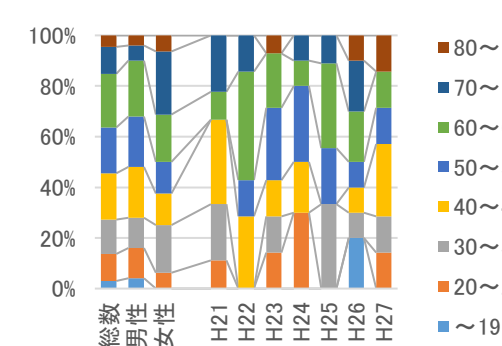

・年代別死亡率の推移（総計）

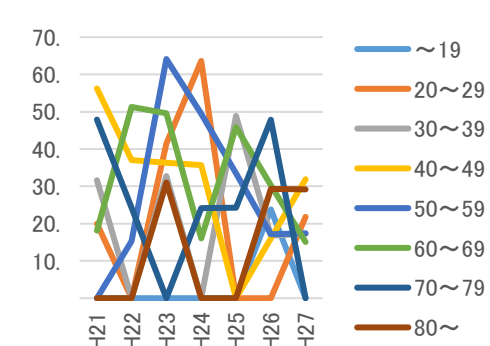

・年代別死亡率（総計,平均）

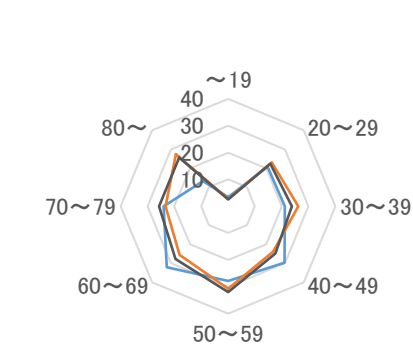

— 平均 — 茨城県 — 全国

4. 同居人の有無の割合の推移（推移は総数）

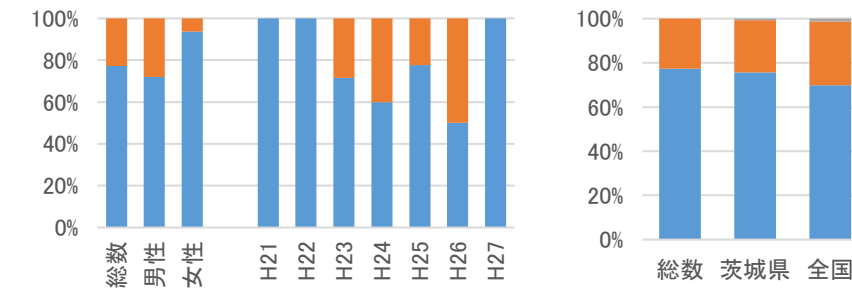

参考) 同居の有無別死亡率(10万対)

(基準人口はH22国勢調査)

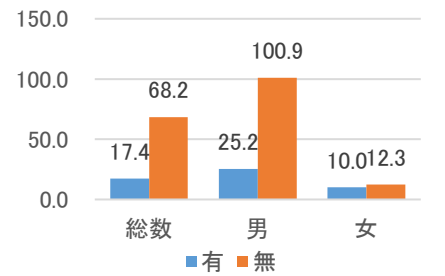

5. 職業別の割合と自殺者数

	総数	男性	女性
データ数	66人/7年分	36人/5年分	13人/5年分

データ秘匿年あり

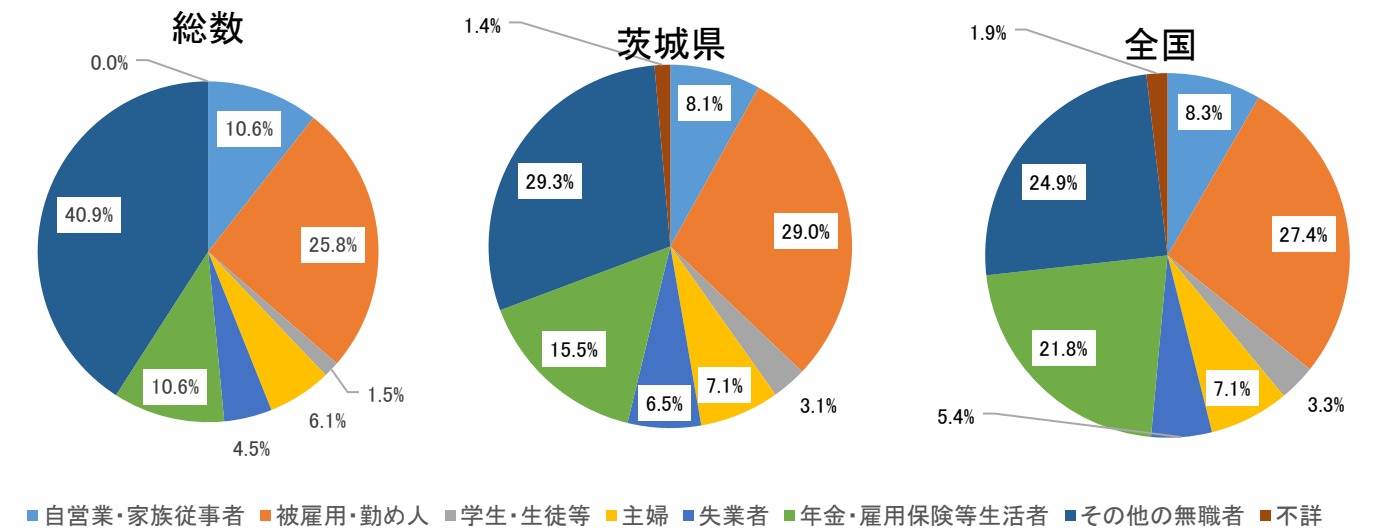

・職業別の割合（男女別）

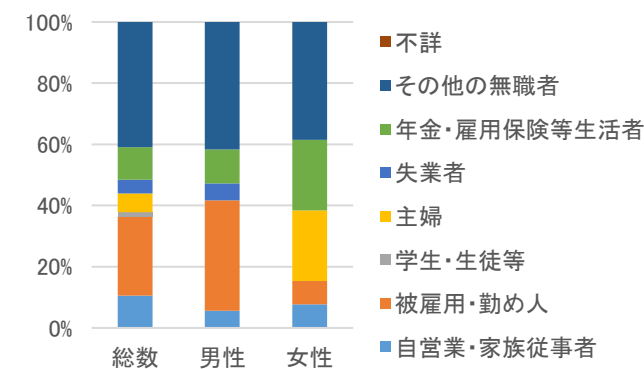

・職業別自殺者数の推移

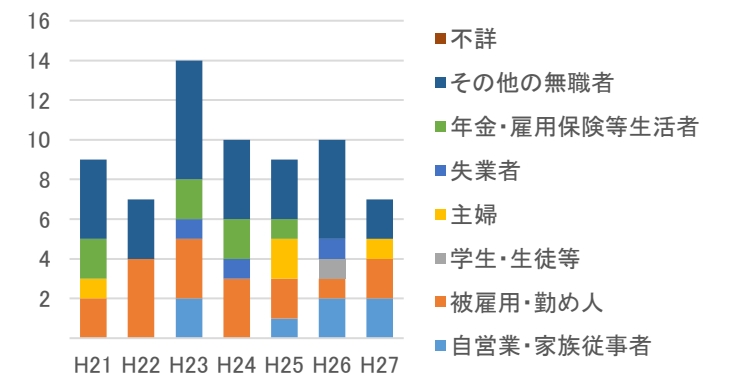

資料：自殺者統計（地域における自殺の基礎資料）（内閣府、厚生労働省）、住民基本台帳に基づく人口、人口動態及び世帯数調査（総務省）、平成22年「国勢調査」人口等基本集計

6. 原因・動機別の割合（不詳を含めず）

	男女計	男性	女性
データ数	82人/7年分	45人/5年分	17人/5年分
不詳割合	32%	31%	24%

データ秘匿年あり

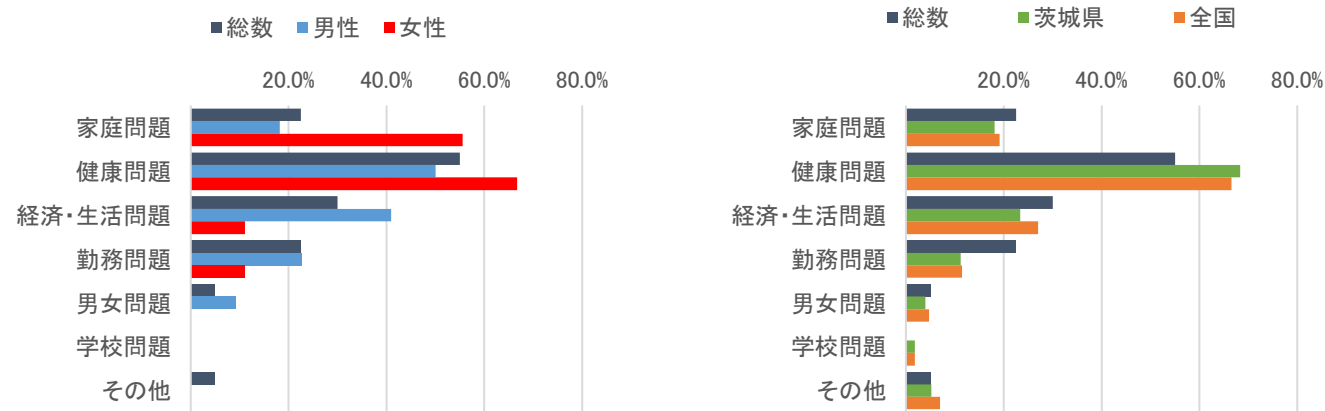

7. 自殺企図の場所別の割合

	総数	男性	女性
データ数	66人/7年分	36人/5年分	13人/5年分
不詳割合	10.6%	12.0%	6.3%

データ秘匿年あり

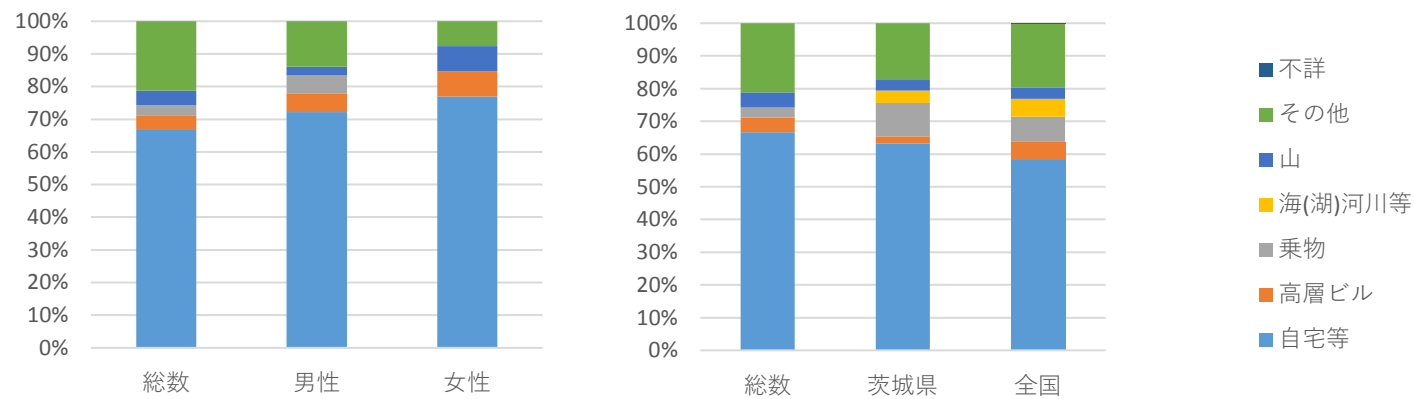

8. 自殺企図の手段別の割合

	総数	男性	女性
データ数	66人/7年分	36人/5年分	13人/5年分
不詳割合	10.6%	12.0%	6.3%

データ秘匿年あり

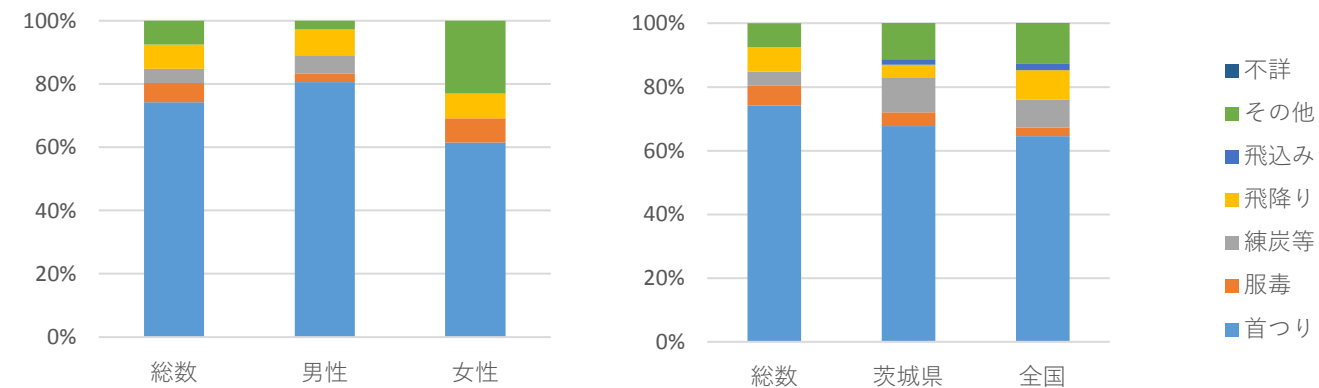

【茨城県下妻市】

9. 曜日別の割合

	総数	男性	女性
データ数	66人	50人	16人

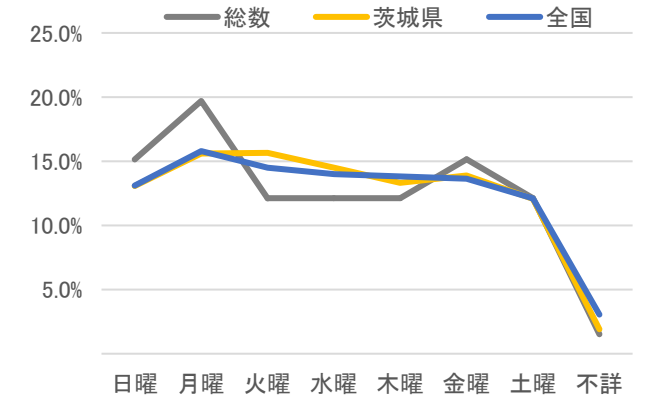
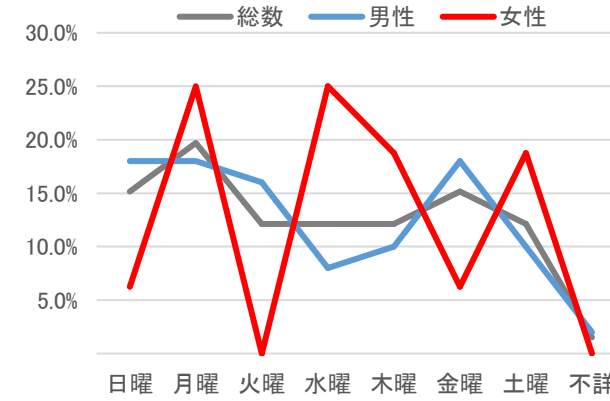

10. 時間帯別の割合（不詳を含めず）

	総数	男性	女性
データ数	66人	50人	16人
不詳割合	10.6%	12.0%	6.3%

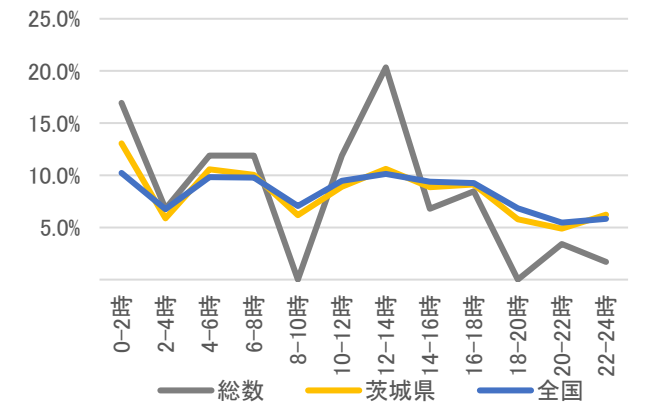
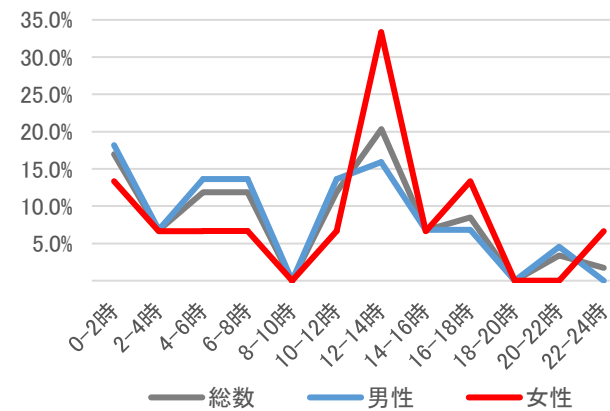

11. 未遂歴の有無別の割合

	総数	男性	女性
データ数	66人/7年分	36人/5年分	13人/5年分
不詳割合	10.6%	12.0%	6.3%

データ秘匿年あり

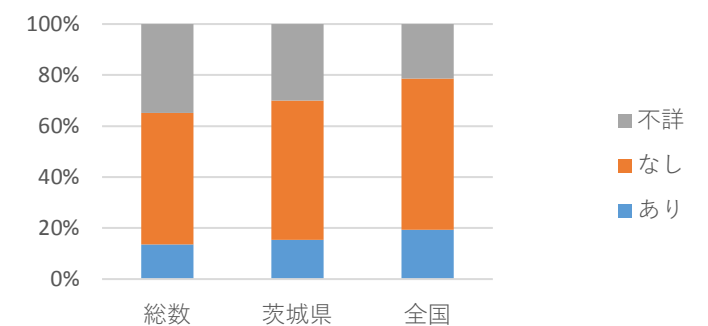
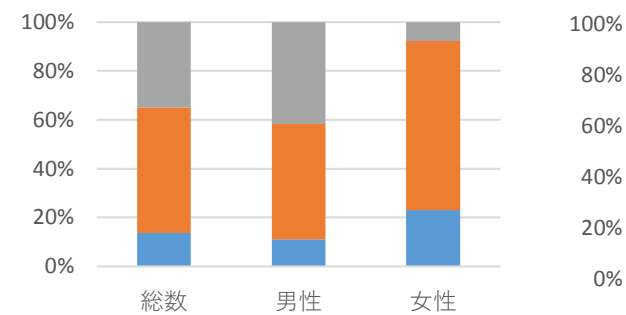

人口（H21-27平均） 64,475 人

1. 死亡率(平均、人口10万対)/自殺者数

	総数	男性	女性
H21-27平均	21.5	32.0	11.1
H21-27合計	97人	72人	25人

自殺者数と自殺死亡率の推移

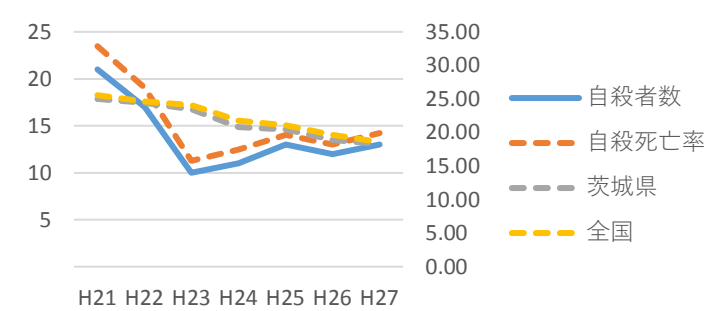

2. 男女比

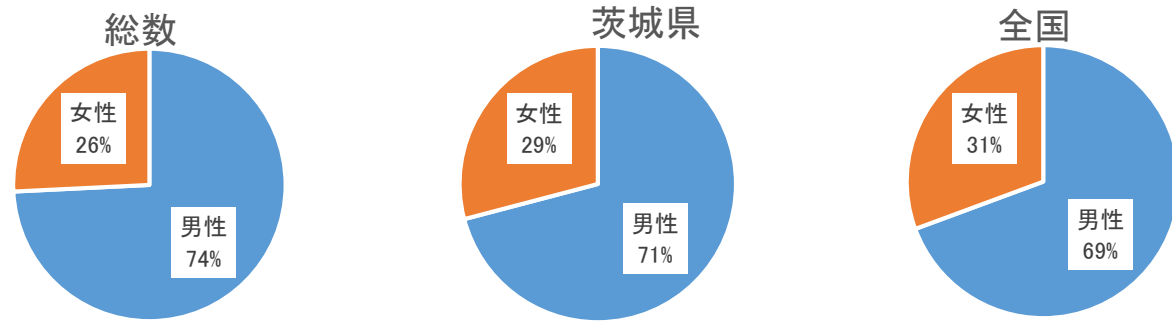

3. 年代別割合と死亡率（人口10万対）

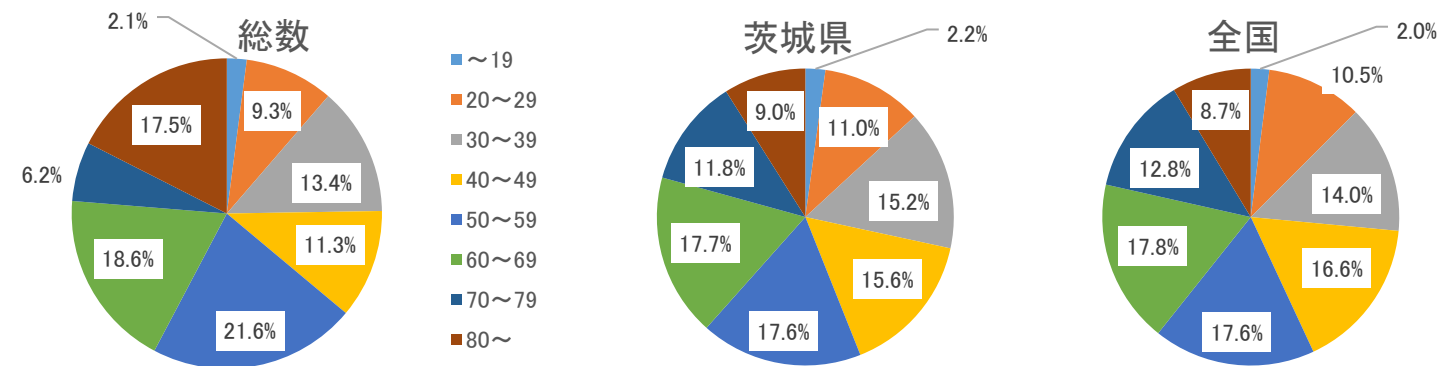

・年代別割合（性別）

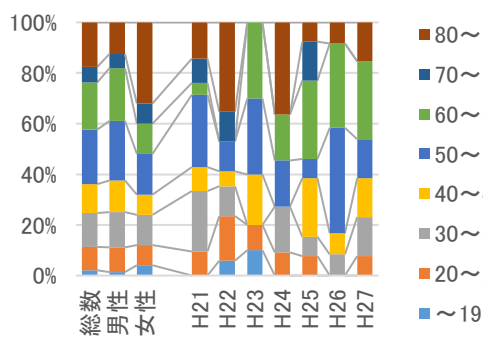

・年代別死亡率の推移（総計）

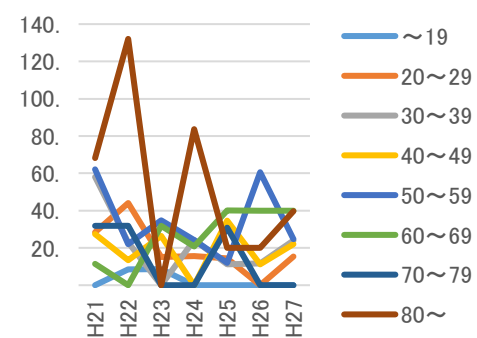

・年代別死亡率（総計,平均）

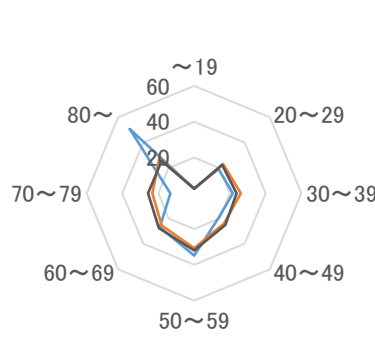

4. 同居人の有無の割合の推移（推移は総数）

参考) 同居の有無別死亡率(10万対)
(基準人口はH22国勢調査)

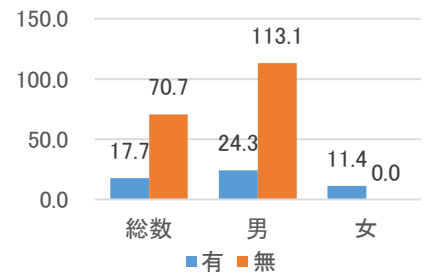
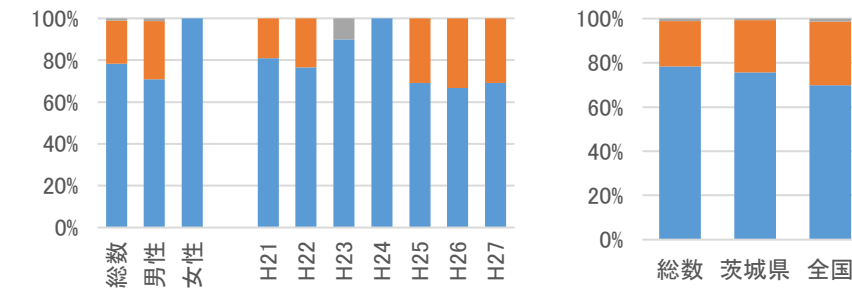

5. 職業別の割合と自殺者数

	総数	男性	女性
データ数	97人/7年分	50人/5年分	22人/5年分

データ秘匿年あり

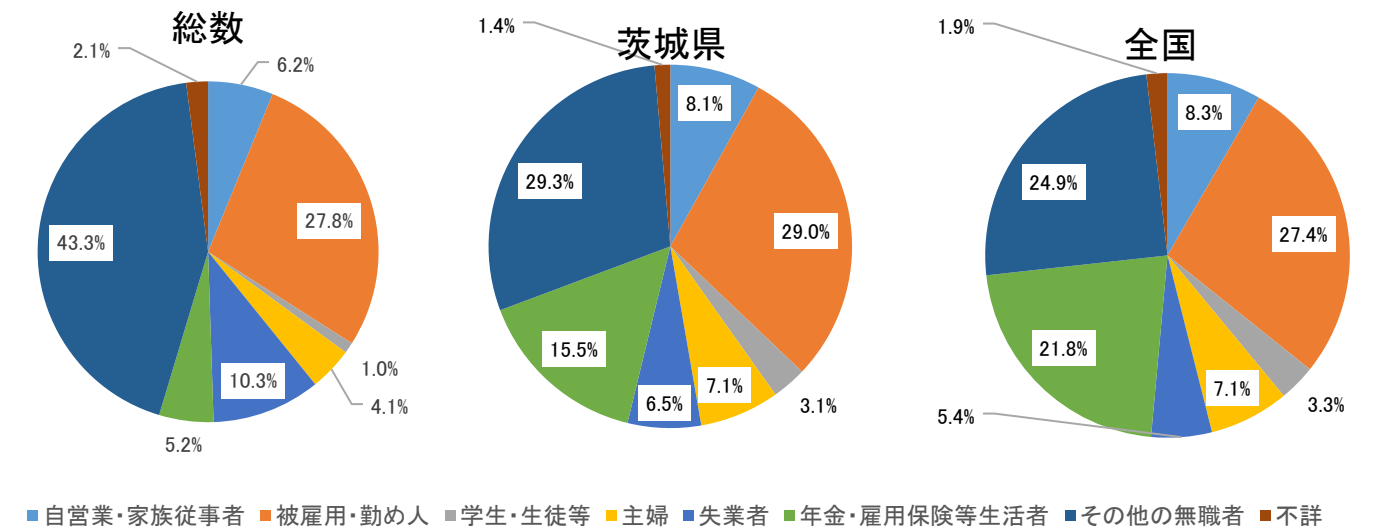

・職業別の割合（男女別）

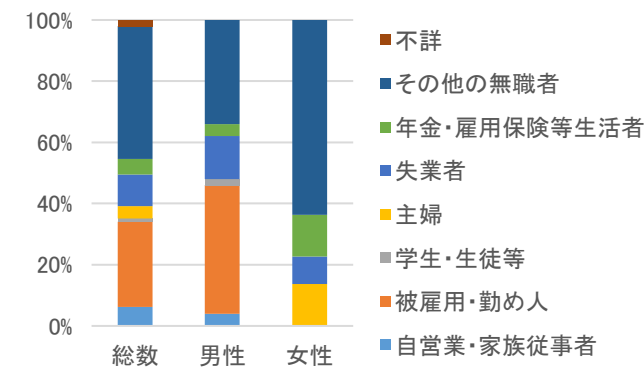

・職業別自殺者数の推移

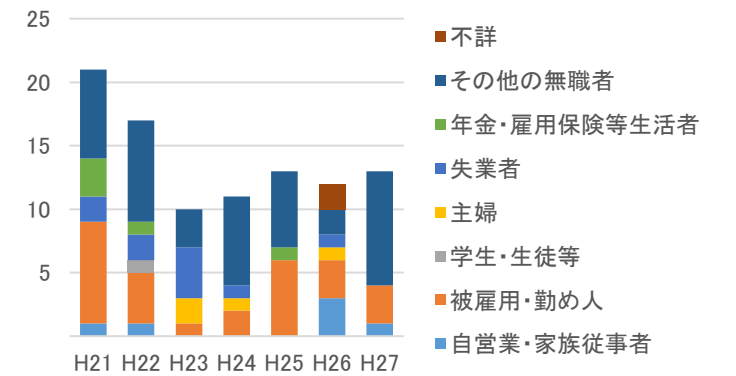

資料：自殺者統計（地域における自殺の基礎資料）（内閣府、厚生労働省）、住民基本台帳に基づく人口、人口動態及び世帯数調査（総務省）、平成22年「国勢調査」人口等基本集計

6. 原因・動機別の割合（不詳を含めず）

	男女計	男性	女性
データ数	129人/7年分	70人/5年分	24人/5年分
不詳割合	6%	6%	8%

データ秘匿年あり



7. 自殺企図の場所別の割合

	総数	男性	女性
データ数	97人/7年分	50人/5年分	22人/5年分

データ秘匿年あり

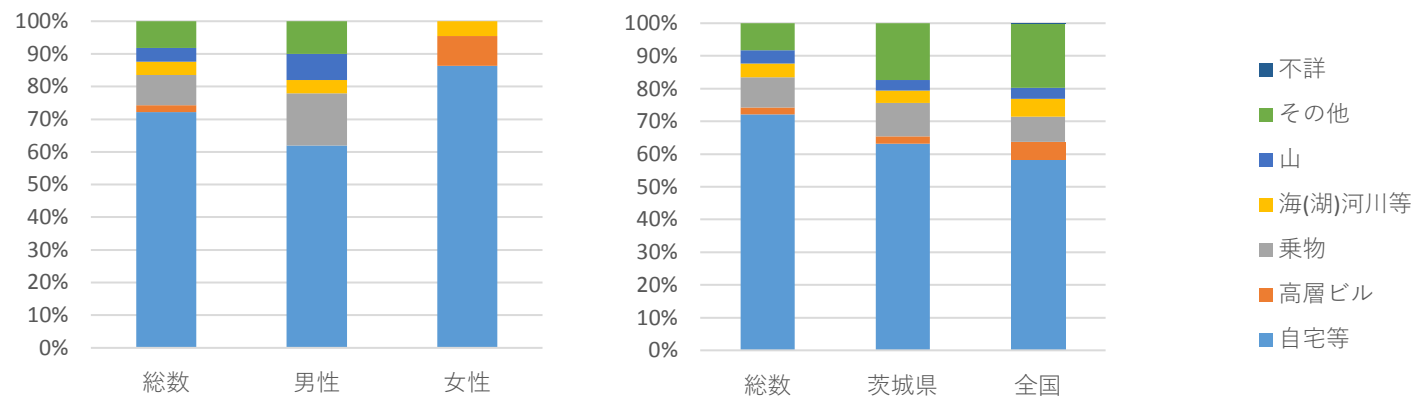

8. 自殺企図の手段別の割合

	総数	男性	女性
データ数	97人/7年分	50人/5年分	22人/5年分

データ秘匿年あり

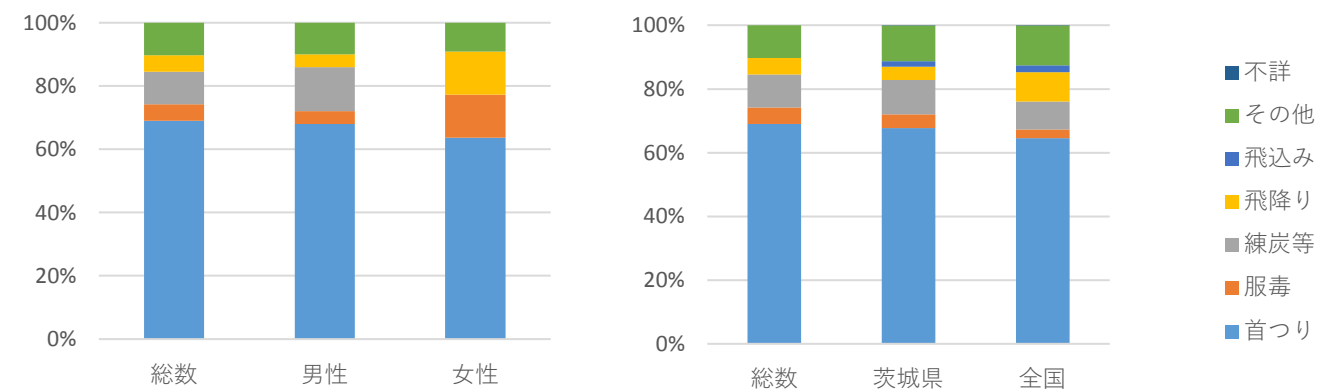

【 茨城県常総市 】

地域自殺対策推進センター等会議資料(2/2)／20161117 JSSC

9. 曜日別の割合

	総数	男性	女性
データ数	97人	72人	25人

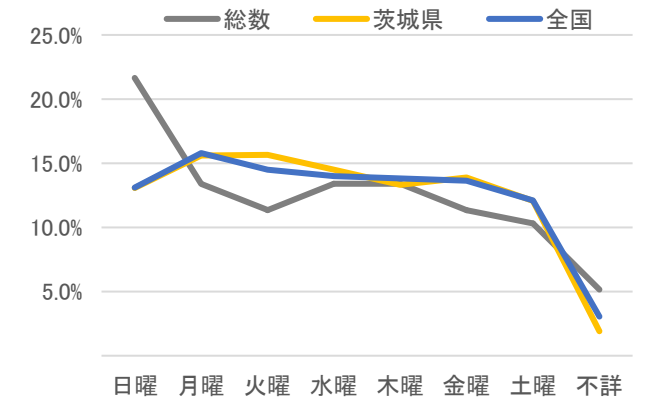
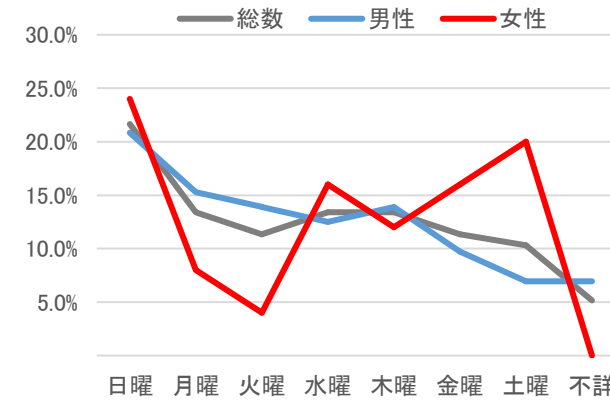

10. 時間帯別の割合（不詳を含めず）

	総数	男性	女性
データ数	97人	72人	25人
不詳割合	12.4%	13.9%	8.0%

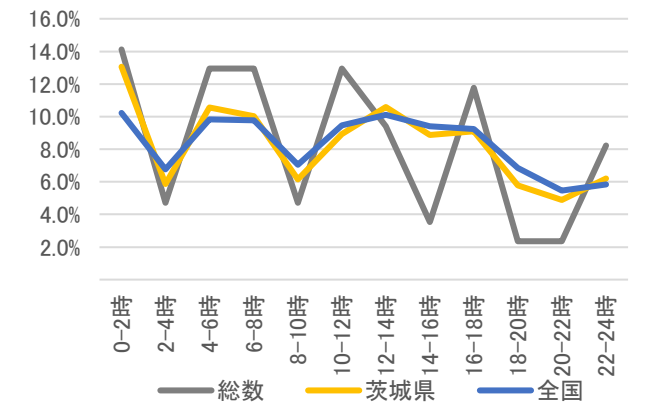
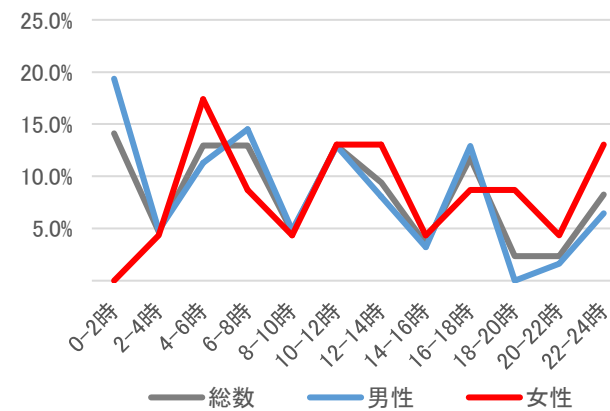

11. 未遂歴の有無別の割合

	総数	男性	女性
データ数	97人/7年分	50人/5年分	22人/5年分

データ秘匿年あり

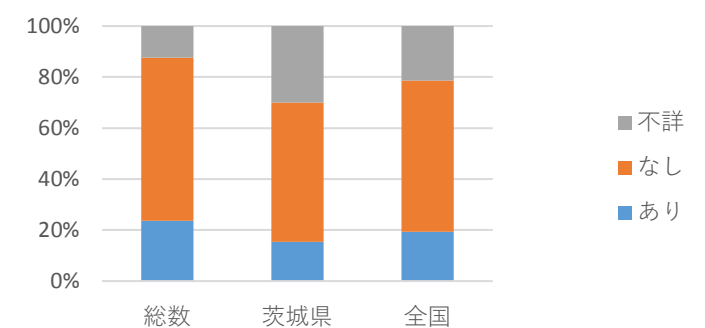
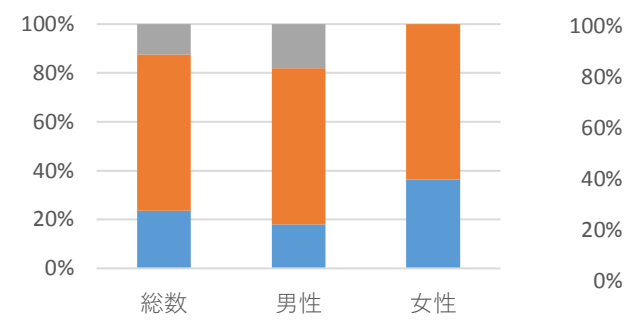

人口（H21-27平均） 57,675 人

1. 死亡率(平均、人口10万対)/自殺者数

	総数	男性	女性
H21-27平均	24.3	35.3	13.6
H21-27合計	98人	70人	28人

自殺者数と自殺死亡率の推移

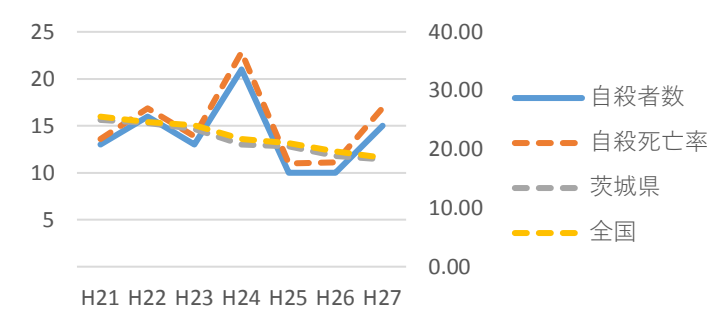

2. 男女比

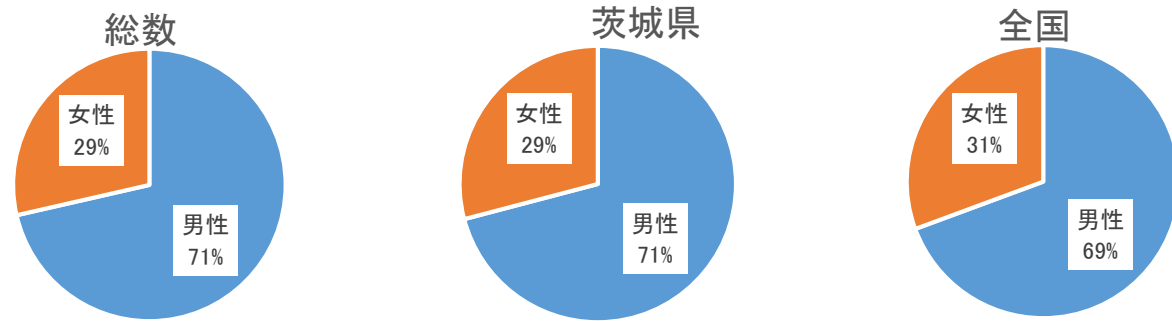

3. 年代別割合と死亡率（人口10万対）

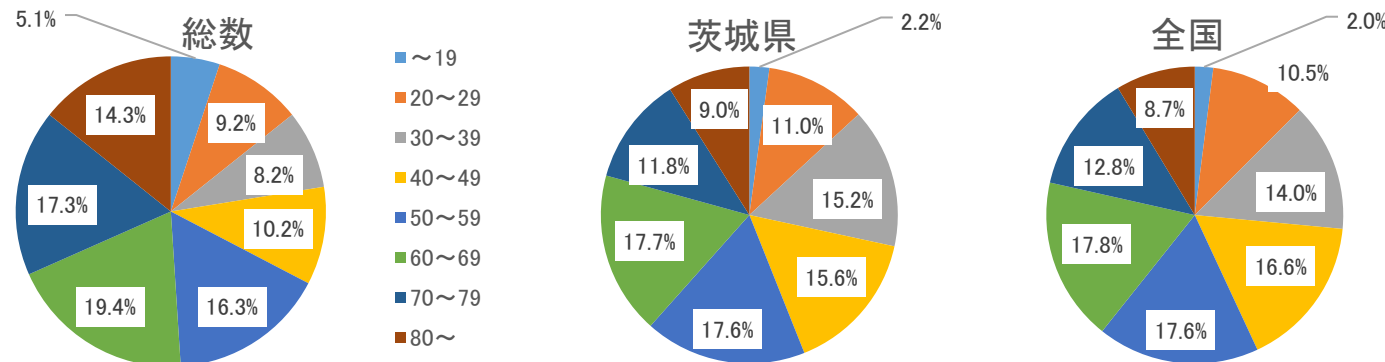

・年代別割合（性別）

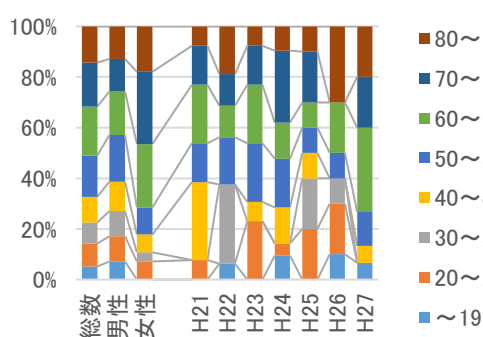

・年代別死亡率の推移（総計）

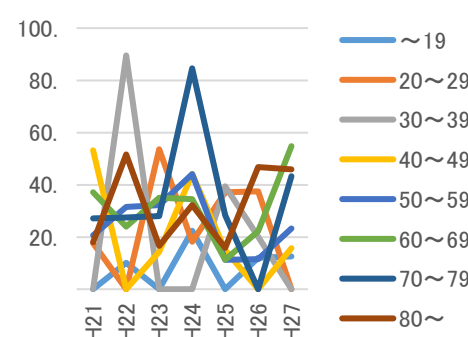

・年代別死亡率（総計,平均）

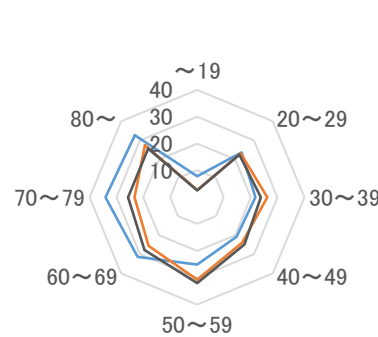

4. 同居人の有無の割合の推移（推移は総数）

参考）同居の有無別死亡率(10万対)
（基準人口はH22国勢調査）

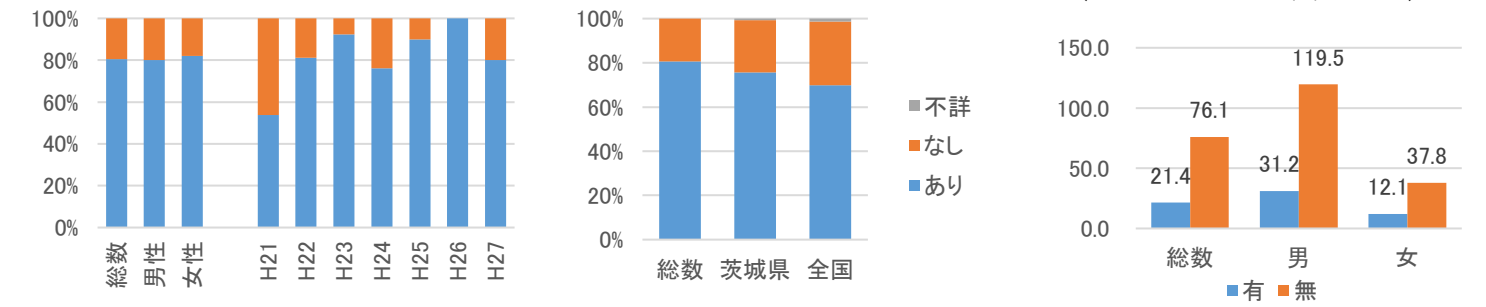

5. 職業別の割合と自殺者数

	総数	男性	女性
データ数	98人/7年分	51人/5年分	24人/5年分

データ秘匿年あり

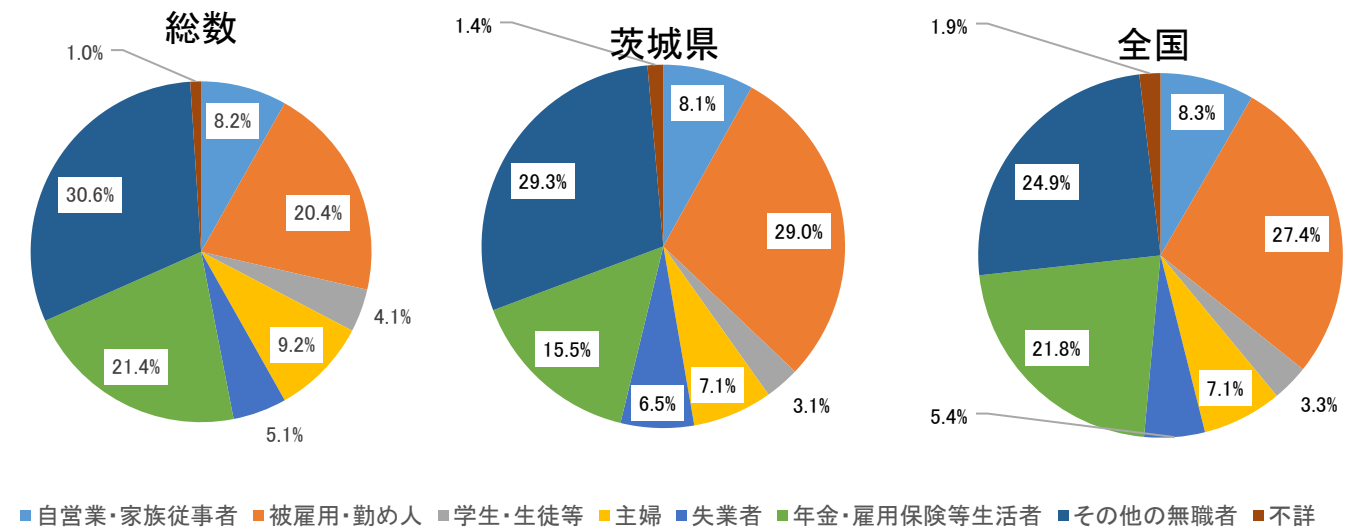

・職業別の割合（男女別）

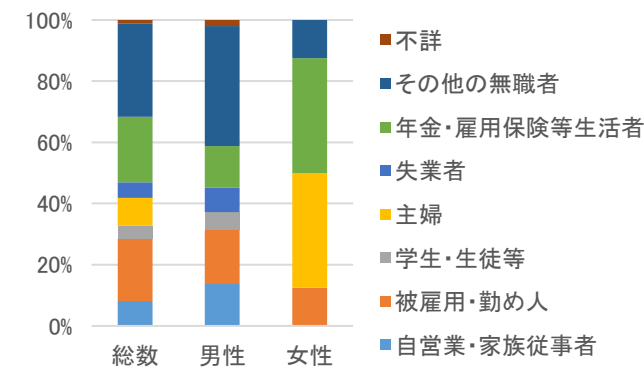

・職業別自殺者数の推移

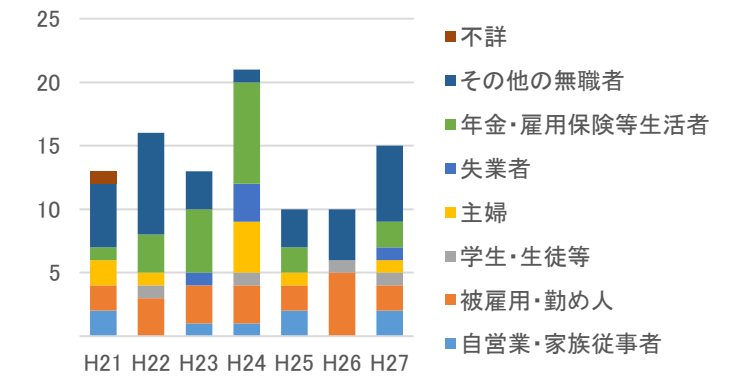

資料：自殺者統計（地域における自殺の基礎資料）（内閣府、厚生労働省）、住民基本台帳に基づく人口、人口動態及び世帯数調査（総務省）、平成22年「国勢調査」人口等基本集計

6. 原因・動機別の割合（不詳を含めず）

	男女計	男性	女性
データ数	131人/7年分	69人/5年分	31人/5年分
不詳割合	11%	7%	16%

データ秘匿年あり

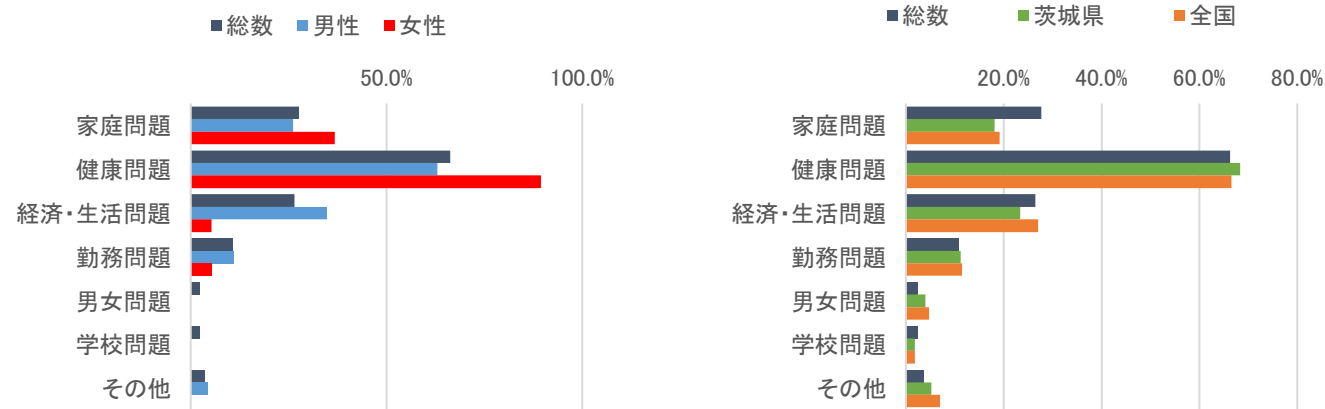

7. 自殺企図の場所別の割合

	総数	男性	女性
データ数	98人/7年分	51人/5年分	24人/5年分

データ秘匿年あり

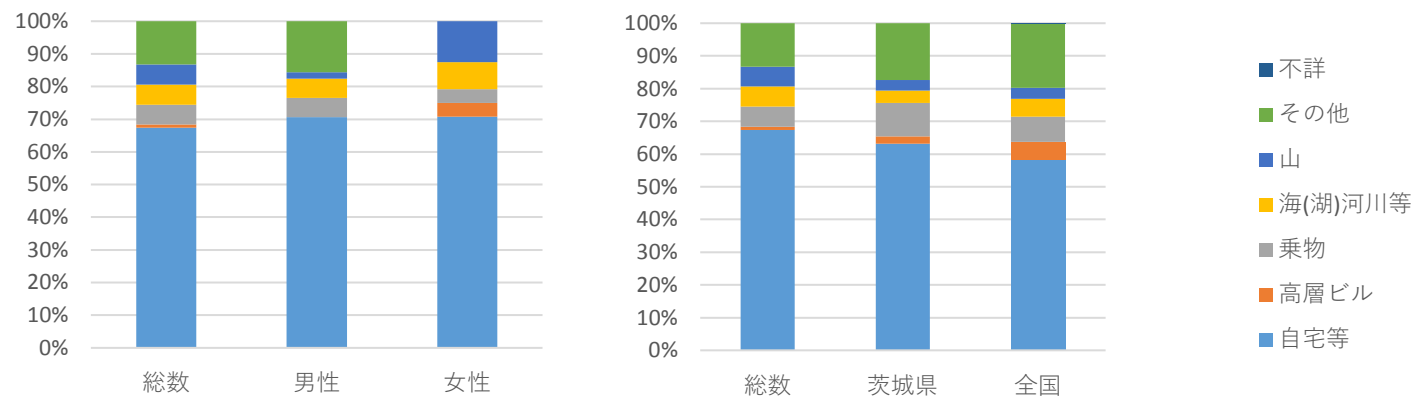

8. 自殺企図の手段別の割合

	総数	男性	女性
データ数	98人/7年分	51人/5年分	24人/5年分

データ秘匿年あり

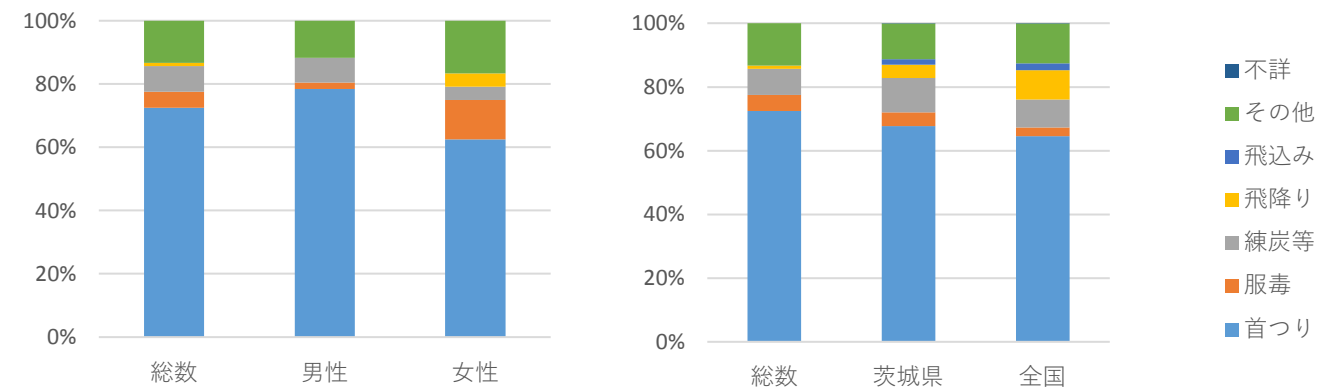

【茨城県常陸太田市】

地域自殺対策推進センター等会議資料(2/2)/20161117 JSSC

9. 曜日別の割合

	総数	男性	女性
データ数	98人	70人	28人

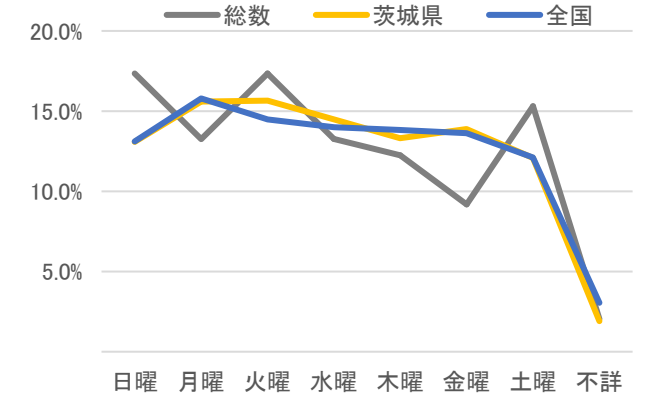
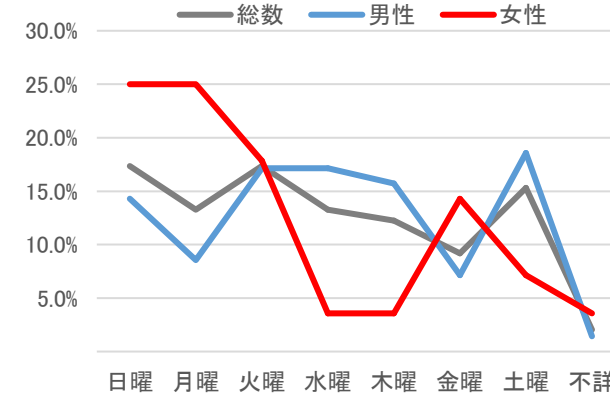

10. 時間帯別の割合（不詳を含めず）

	総数	男性	女性
データ数	98人	70人	28人
不詳割合	17.3%	15.7%	21.4%

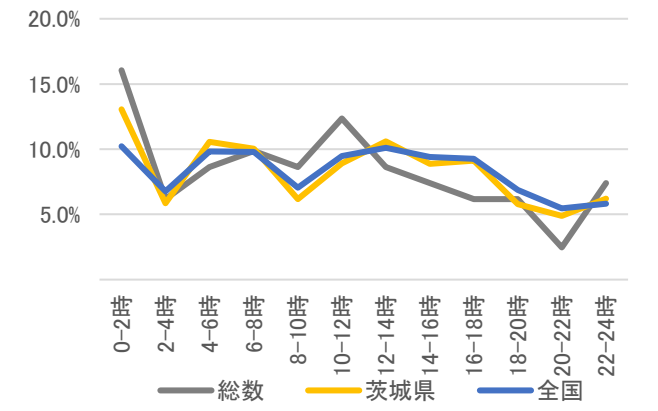
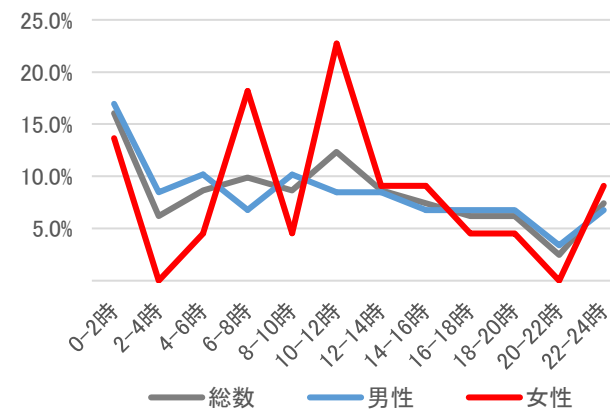

11. 未遂歴の有無別の割合

	総数	男性	女性
データ数	98人/7年分	51人/5年分	24人/5年分

データ秘匿年あり

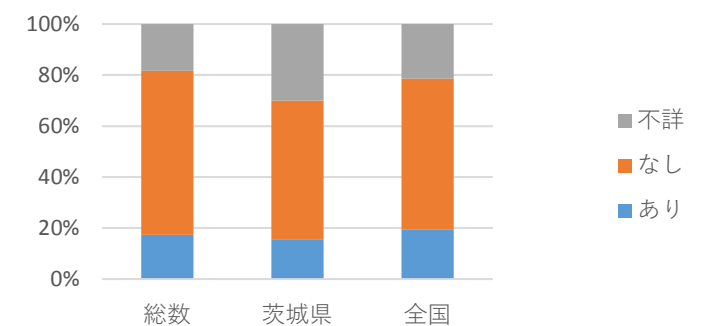
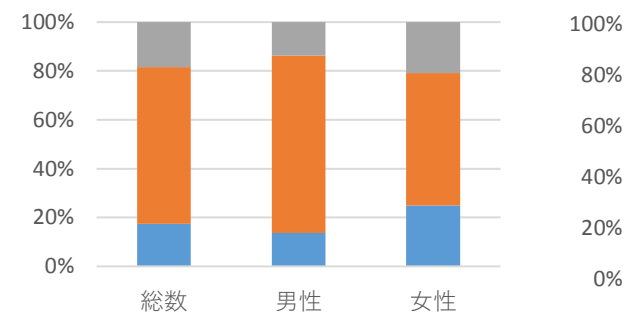

人口（H21-27平均） 31,359 人

1. 死亡率(平均、人口10万対)/自殺者数

	総数	男性	女性
H21-27平均	21.9	29.5	14.4
H21-27合計	48人	32人	16人

自殺者数と自殺死亡率の推移

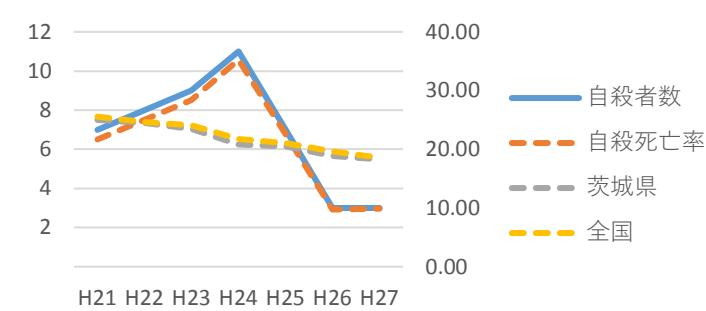

2. 男女比

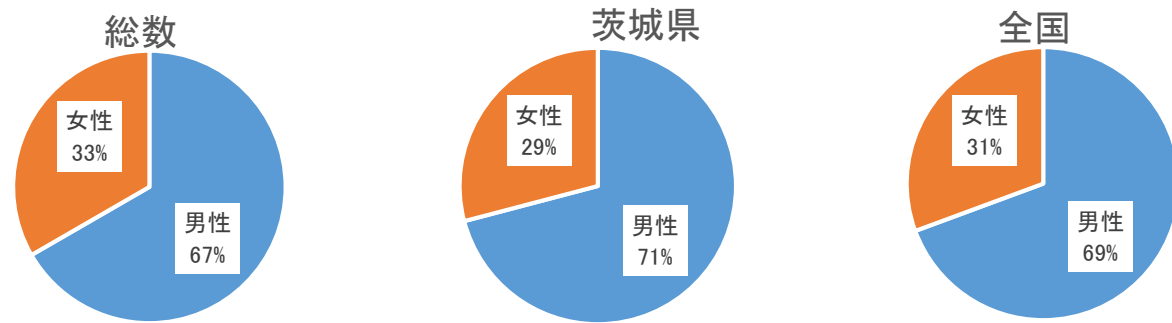

3. 年代別割合と死亡率（人口10万対）

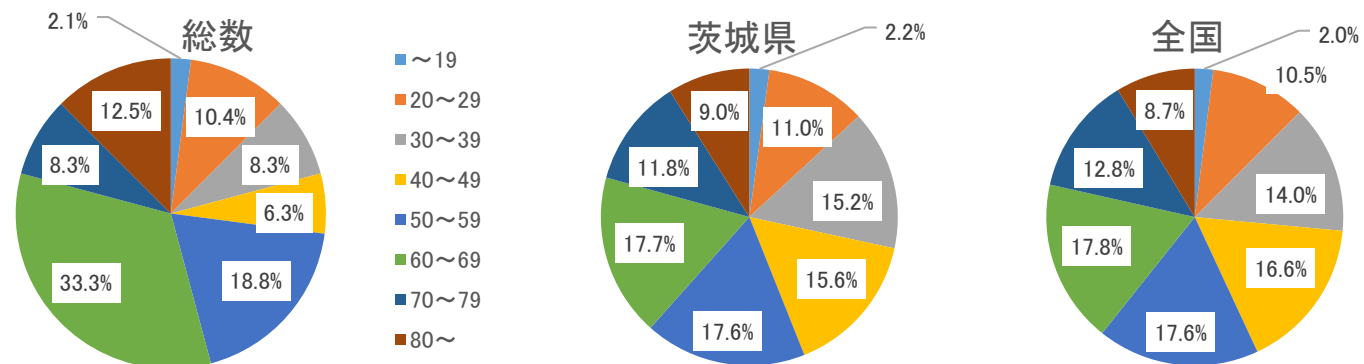

・年代別割合（性別）

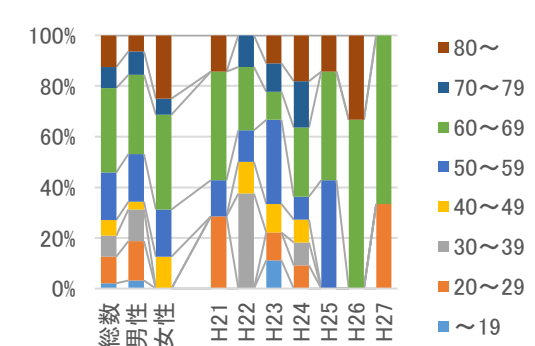

・年代別死亡率の推移（総計）

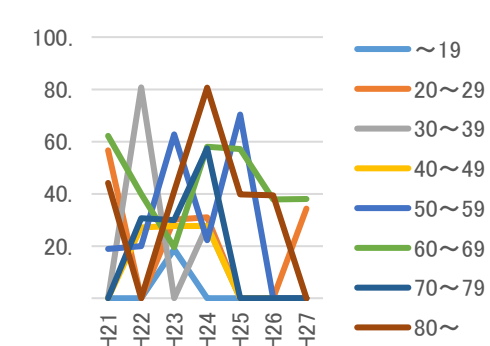

・年代別死亡率（総計,平均）

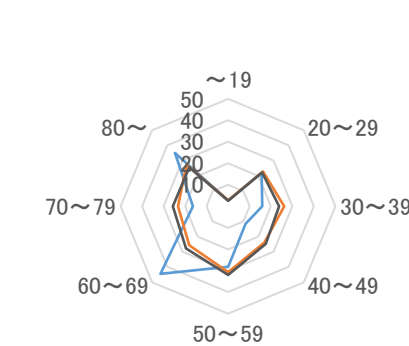

4. 同居人の有無の割合の推移（推移は総数）

参考）同居の有無別死亡率(10万対)
（基準人口はH22国勢調査）

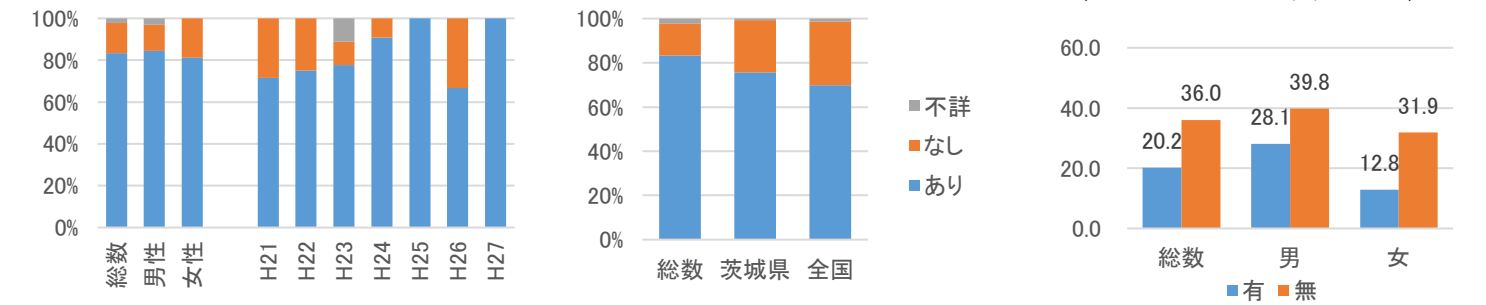

5. 職業別の割合と自殺者数

	総数	男性	女性
データ数	48人/7年分	13人/3年分	9人/3年分

データ秘匿年あり

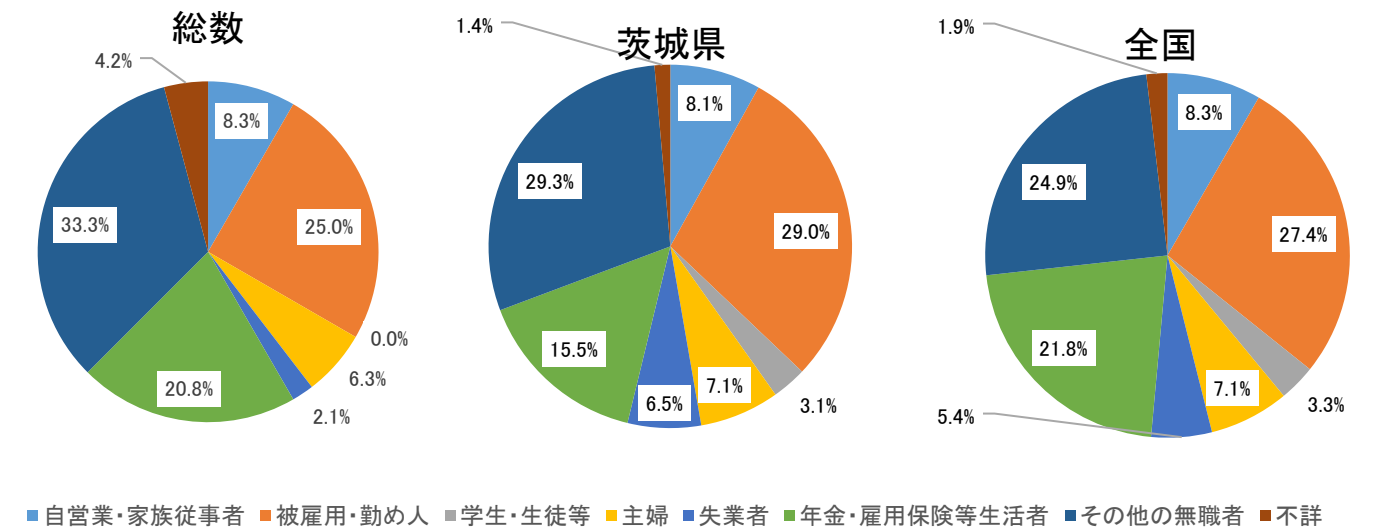

・職業別の割合（男女別）

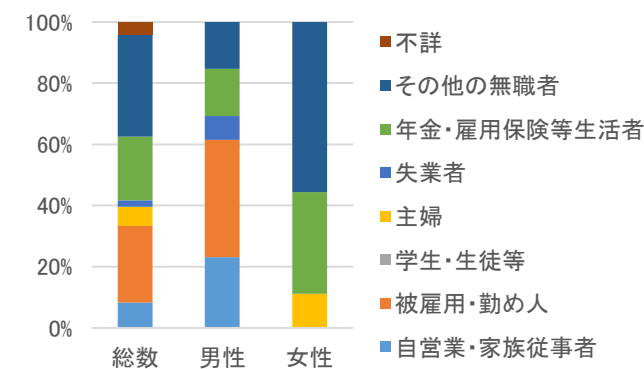

・職業別自殺者数の推移

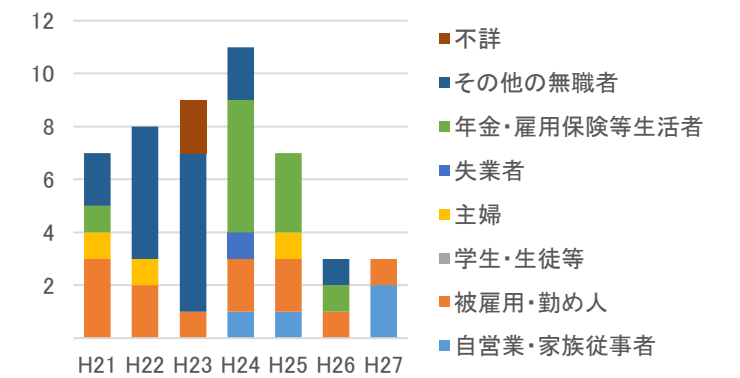

資料：自殺者統計（地域における自殺の基礎資料）（内閣府、厚生労働省）、住民基本台帳に基づく人口、人口動態及び世帯数調査（総務省）、平成22年「国勢調査」人口等基本集計

6. 原因・動機別の割合（不詳を含めず）

	男女計	男性	女性
データ数	65人/7年分	21人/3年分	10人/3年分
不詳割合	23%	10%	40%

データ秘匿年あり

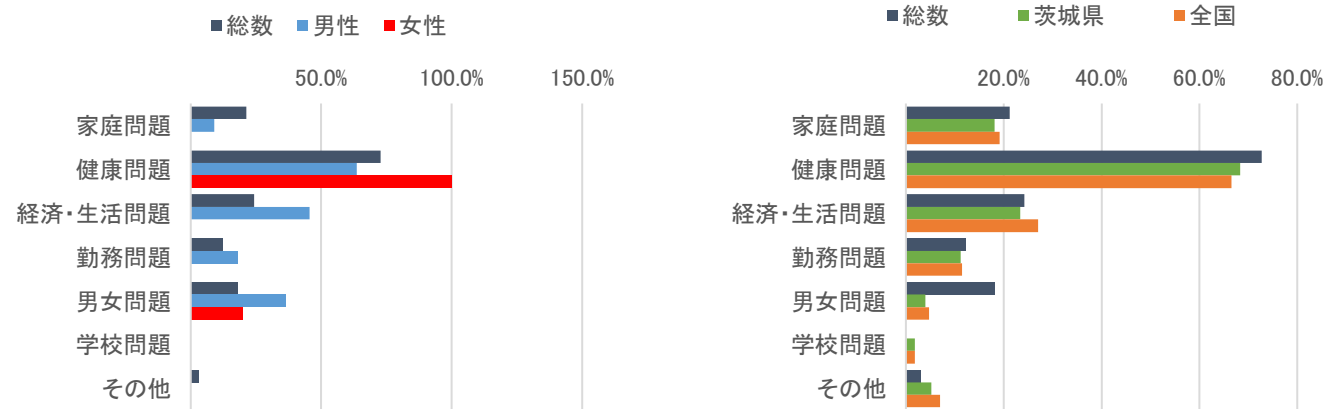

7. 自殺企図の場所別の割合

	総数	男性	女性
データ数	48人/7年分	13人/3年分	9人/3年分

データ秘匿年あり

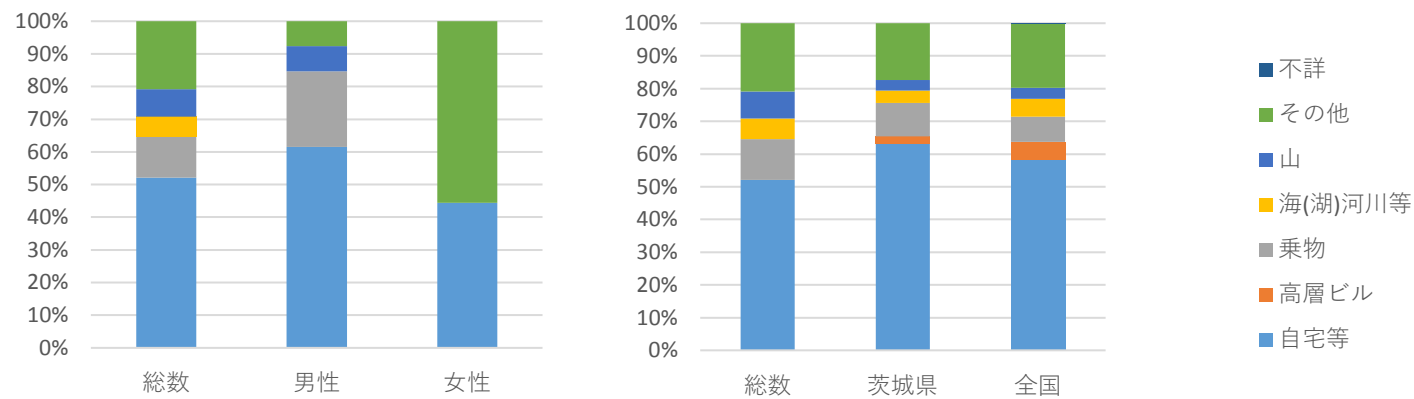

8. 自殺企図の手段別の割合

	総数	男性	女性
データ数	48人/7年分	13人/3年分	9人/3年分

データ秘匿年あり

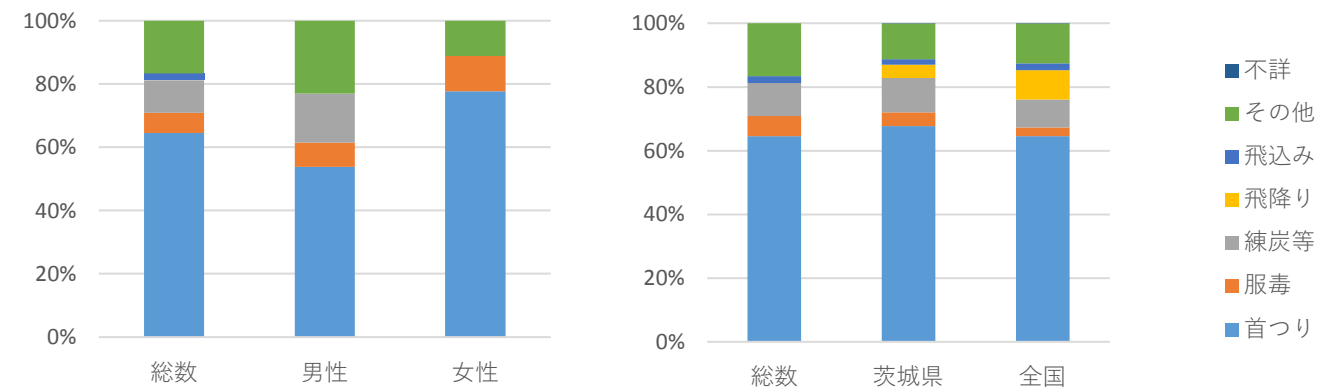

【 茨城県高萩市 】

9. 曜日別の割合

	総数	男性	女性
データ数	48人	32人	16人

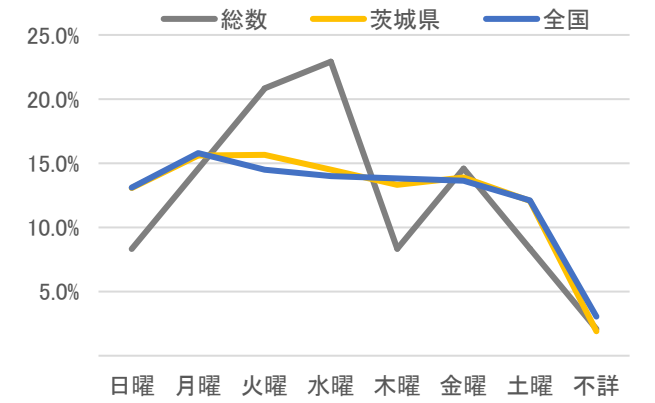
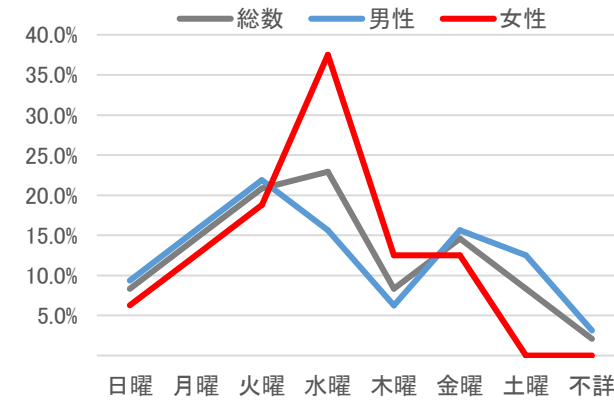

10. 時間帯別の割合（不詳を含めず）

	総数	男性	女性
データ数	48人	32人	16人
不詳割合	18.8%	28.1%	0.0%

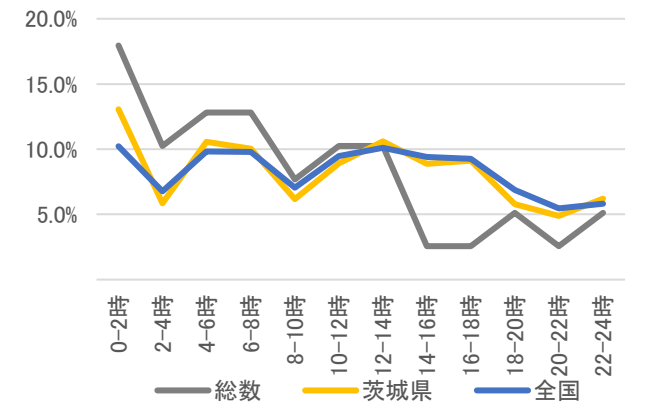
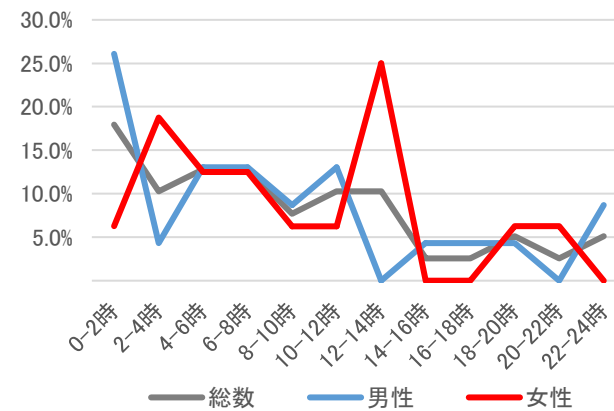

11. 未遂歴の有無別の割合

	総数	男性	女性
データ数	48人/7年分	13人/3年分	9人/3年分

データ秘匿年あり

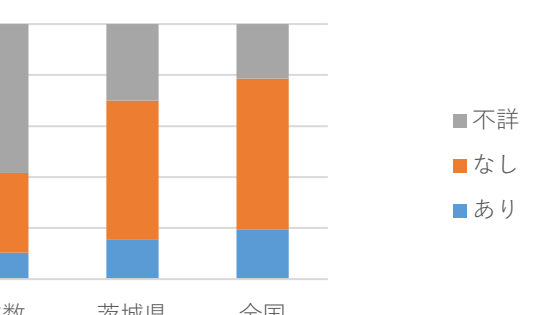
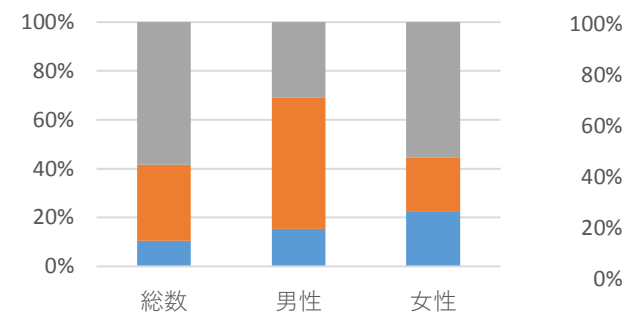

人口（H21-27平均） 47,574 人

1. 死亡率(平均、人口10万対)/自殺者数

	総数	男性	女性
H21-27平均	21.3	27.2	15.5
H21-27合計	71人	45人	26人

自殺者数と自殺死亡率の推移

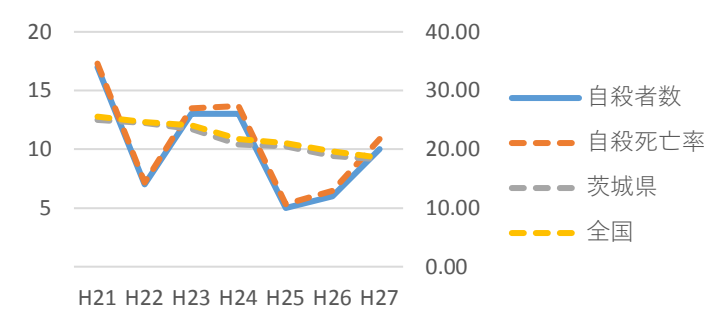

2. 男女比

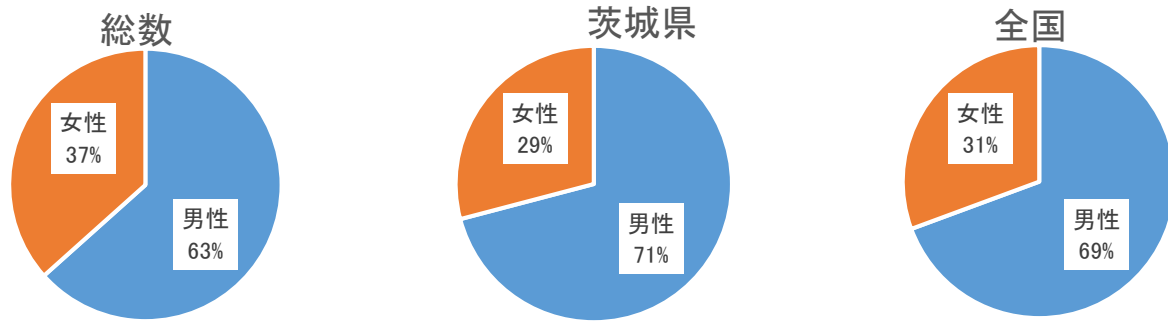

3. 年代別割合と死亡率（人口10万対）

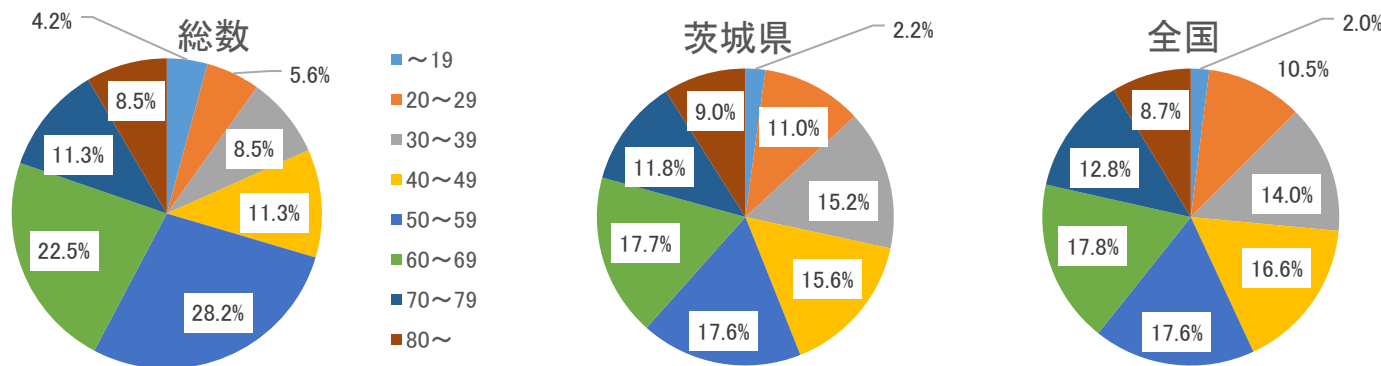

年代別割合（性別）

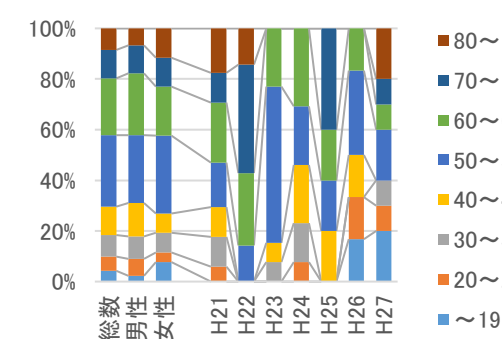

年代別死亡率の推移（総計）

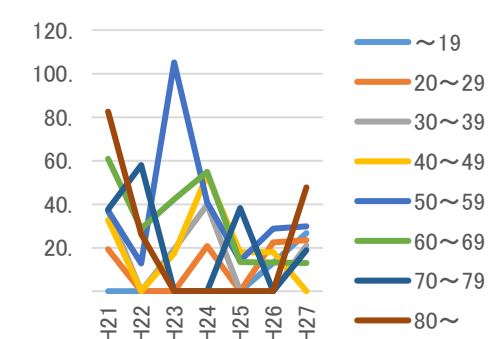

年代別死亡率（総計,平均）

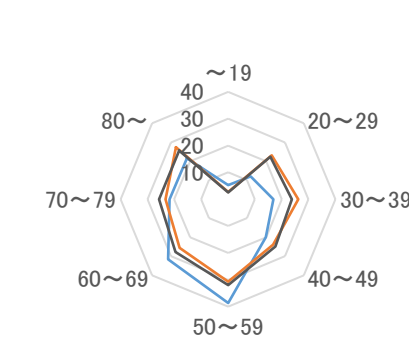

4. 同居人の有無の割合の推移（推移は総数）

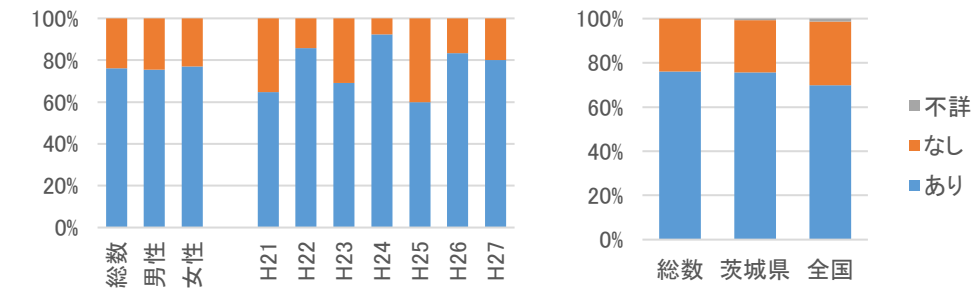

参考) 同居の有無別死亡率(10万対)

(基準人口はH22国勢調査)

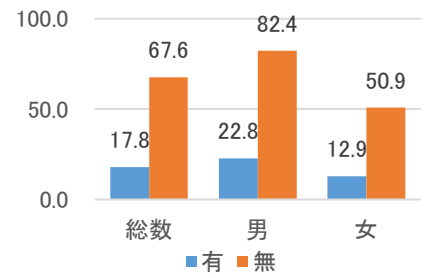

5. 職業別の割合と自殺者数

	総数	男性	女性
データ数	71人/7年分	43人/6年分	23人/6年分

データ秘匿年あり

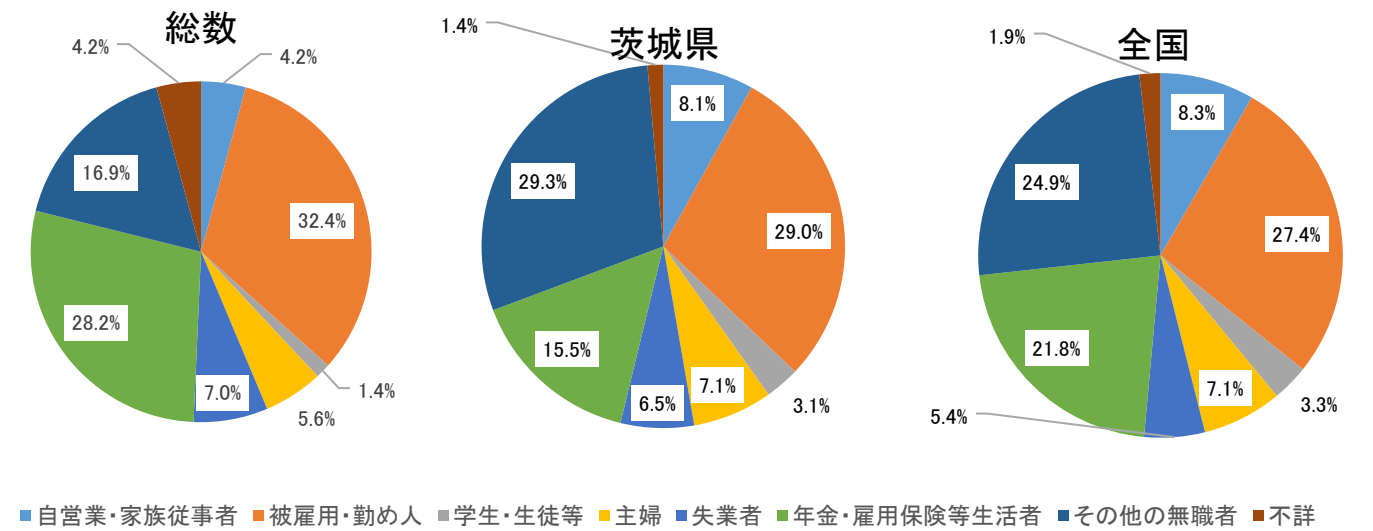

職業別の割合（男女別）

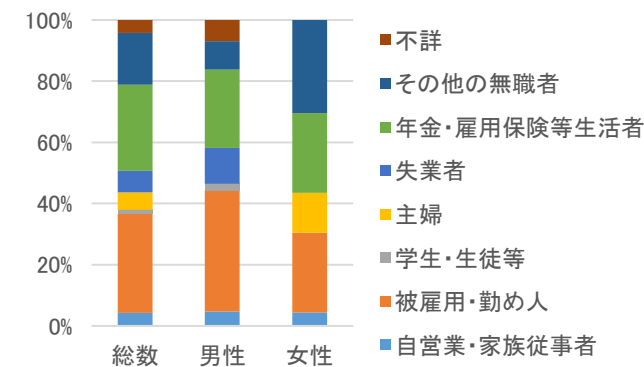

職業別自殺者数の推移

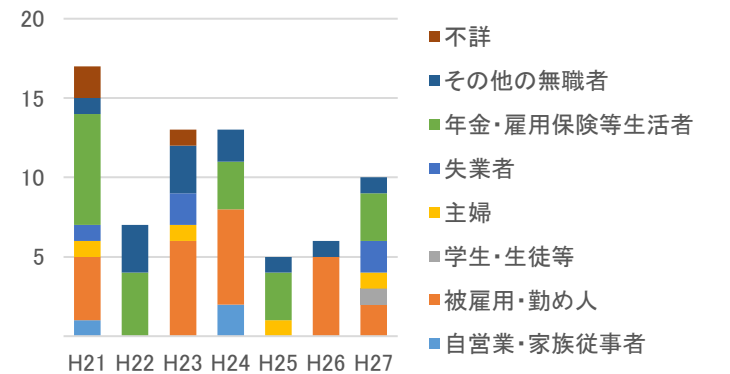

資料：自殺者統計（地域における自殺の基礎資料）（内閣府、厚生労働省）、住民基本台帳に基づく人口、人口動態及び世帯数調査（総務省）、平成22年「国勢調査」人口等基本集計

6. 原因・動機別の割合（不詳を含めず）

	男女計	男性	女性
データ数	106人/7年分	64人/6年分	35人/6年分
不詳割合	20%	23%	17%

データ秘匿年あり

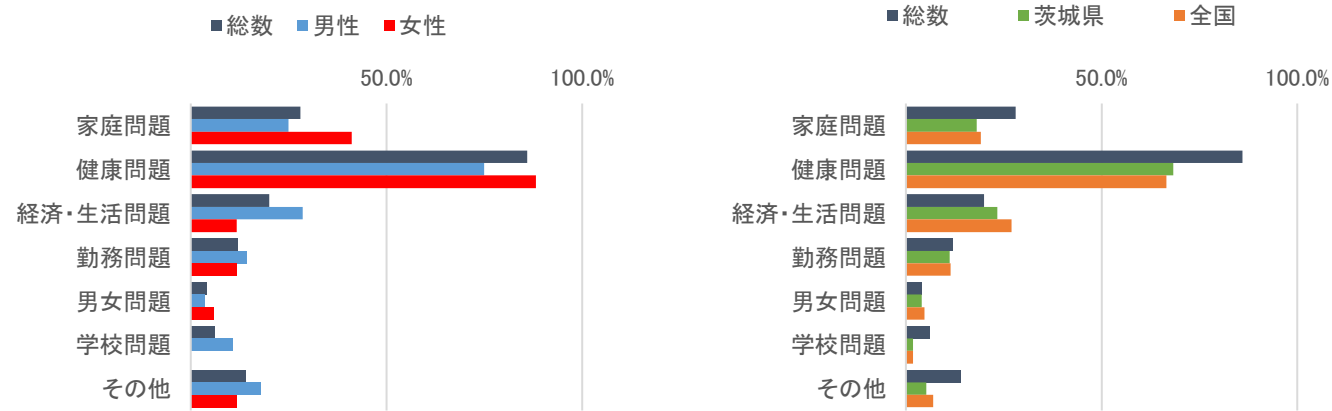

7. 自殺企図の場所別の割合

	総数	男性	女性
データ数	71人/7年分	43人/6年分	23人/6年分

データ秘匿年あり

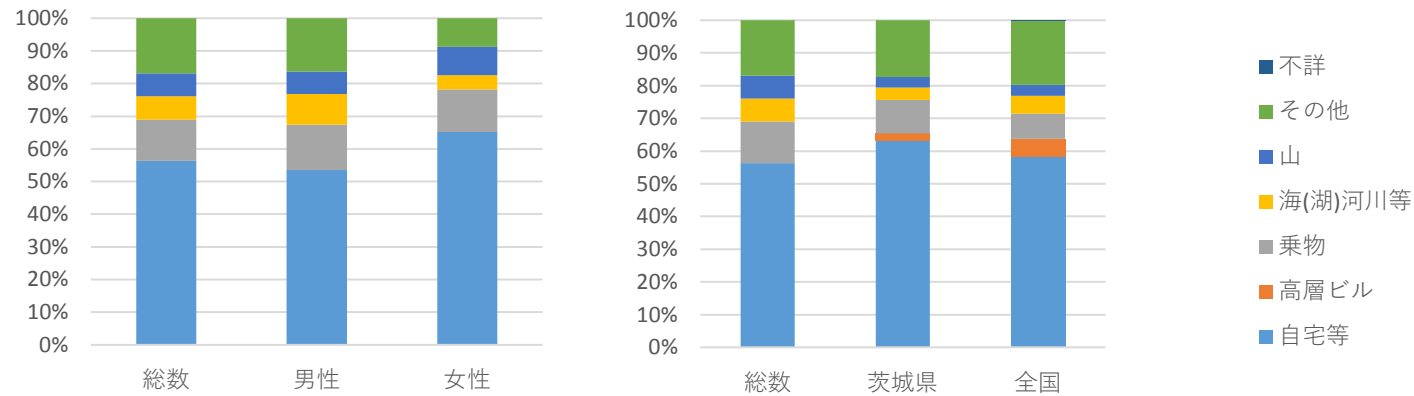

8. 自殺企図の手段別の割合

	総数	男性	女性
データ数	71人/7年分	43人/6年分	23人/6年分

データ秘匿年あり

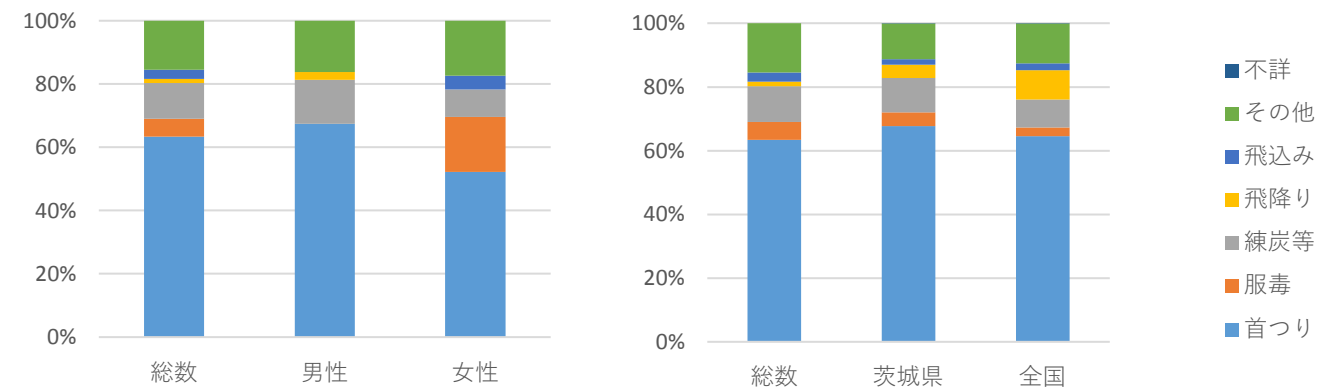

【茨城県北茨城市】

9. 曜日別の割合

	総数	男性	女性
データ数	71人	45人	26人

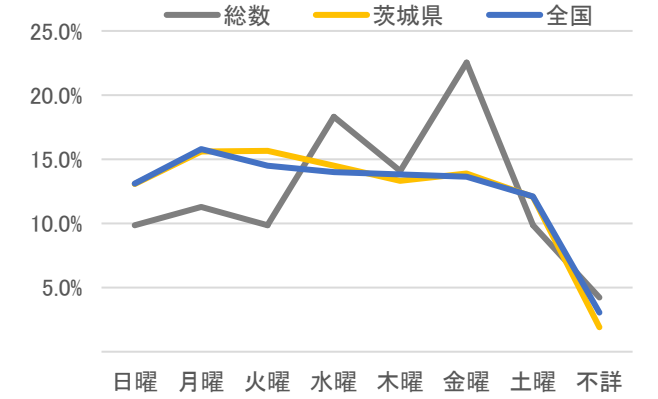
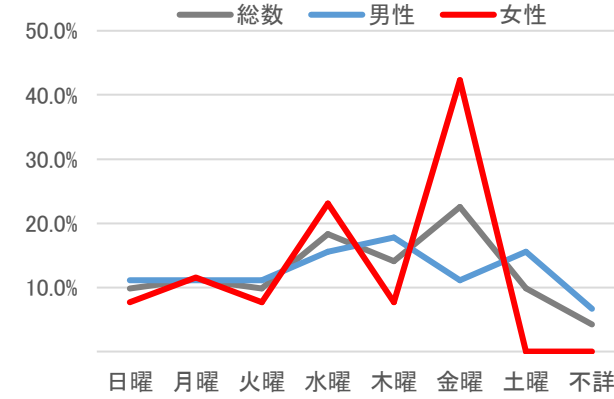

10. 時間帯別の割合（不詳を含めず）

	総数	男性	女性
データ数	71人	45人	26人
不詳割合	19.7%	26.7%	7.7%

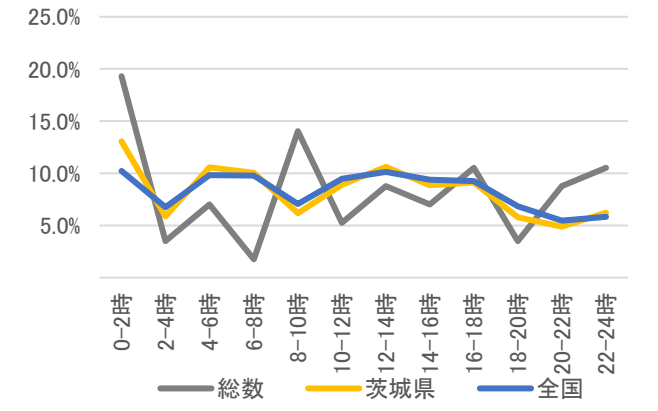
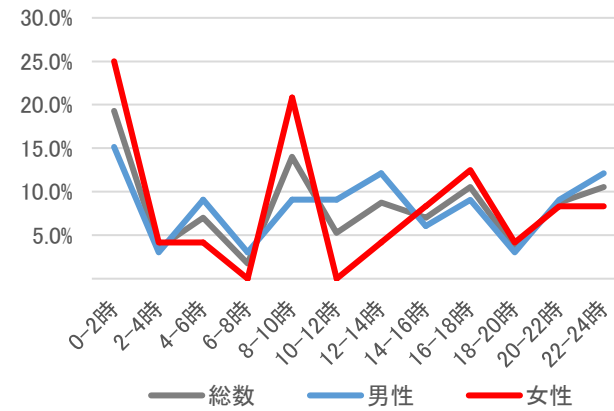

11. 未遂歴の有無別の割合

	総数	男性	女性
データ数	71人/7年分	43人/6年分	23人/6年分

データ秘匿年あり

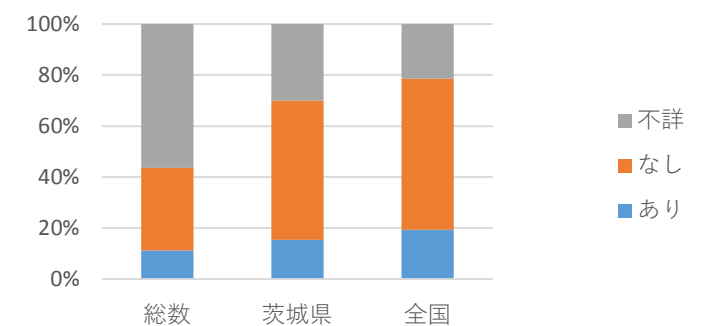
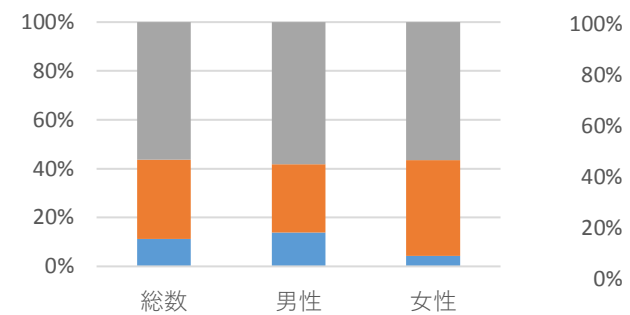

人口（H21-27平均） 79,583 人

1. 死亡率(平均、人口10万対)/自殺者数

	総数	男性	女性
H21-27平均	22.4	33.2	12.0
H21-27合計	125人	91人	34人

自殺者数と自殺死亡率の推移

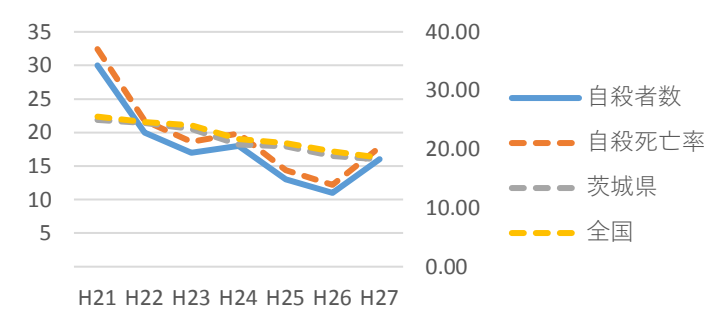

2. 男女比

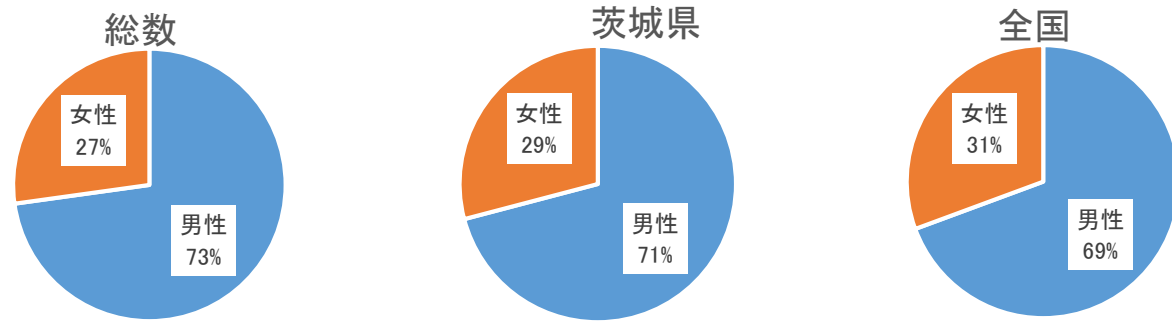

3. 年代別割合と死亡率（人口10万対）

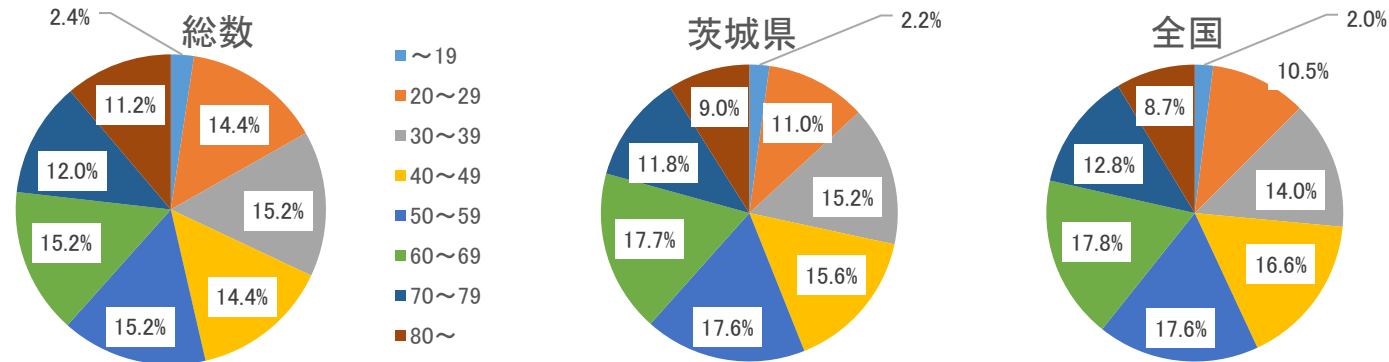

年代別割合（性別）

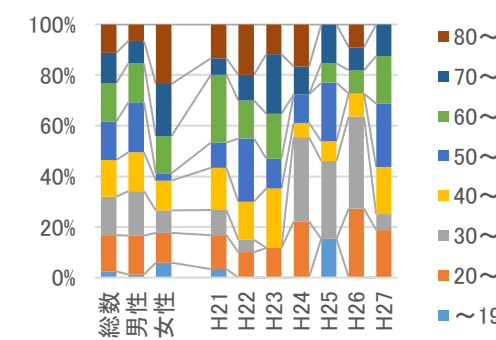

年代別死亡率の推移（総計）

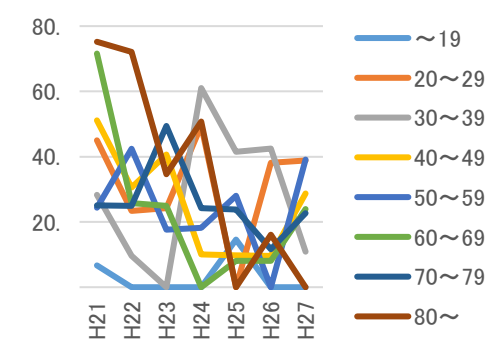

年代別死亡率（総計,平均）

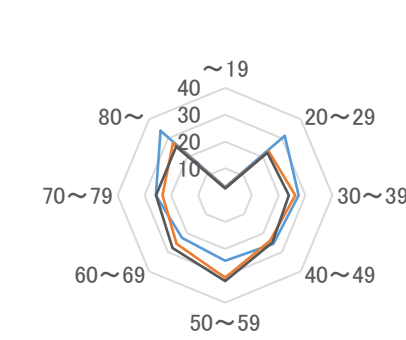

— 平均 — 茨城県 — 全国

4. 同居人の有無の割合の推移（推移は総数）

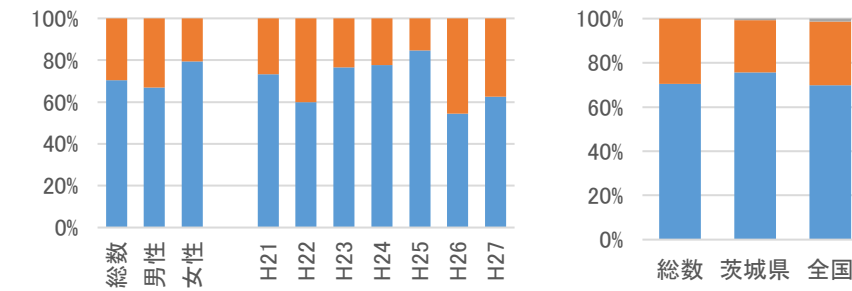

参考) 同居の有無別死亡率(10万対)

(基準人口はH22国勢調査)

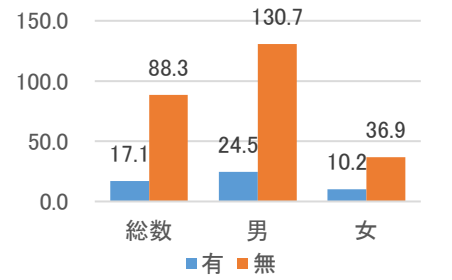

5. 職業別の割合と自殺者数

	総数	男性	女性
データ数	125人/7年分	91人/7年分	34人/7年分

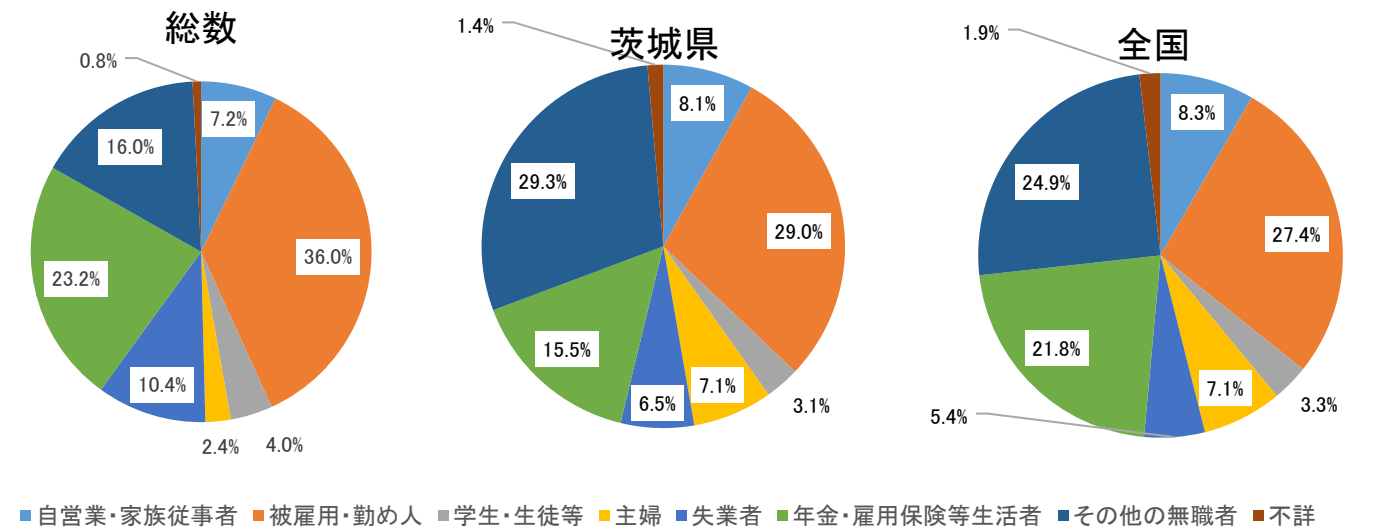

職業別の割合（男女別）

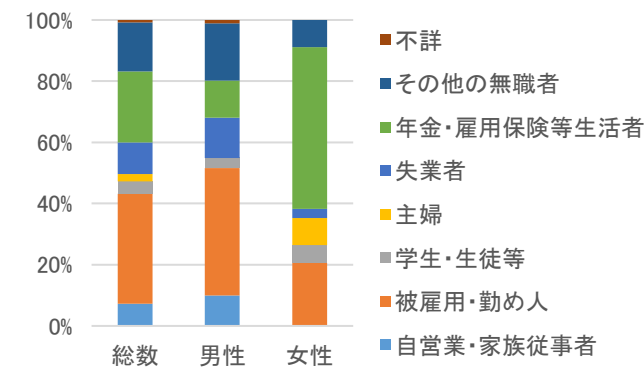

職業別自殺者数の推移

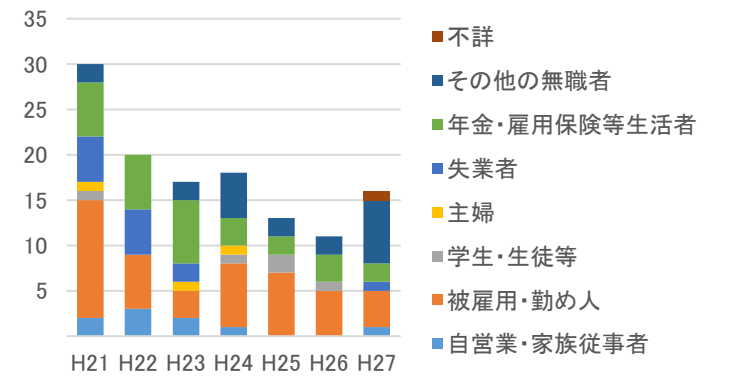

資料：自殺者統計（地域における自殺の基礎資料）（内閣府、厚生労働省）、住民基本台帳に基づく人口、人口動態及び世帯数調査（総務省）、平成22年「国勢調査」人口等基本集計

6. 原因・動機別の割合（不詳を含めず）

	男女計	男性	女性
データ数	146人/7年分	109人/7年分	37人/7年分
不詳割合	18%	23%	5%

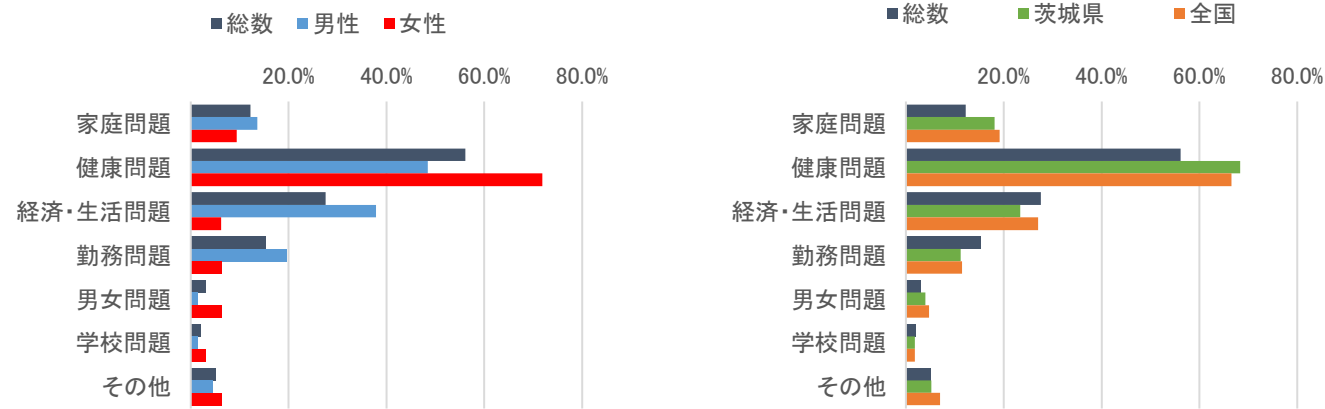

7. 自殺企図の場所別の割合

	総数	男性	女性
データ数	125人/7年分	91人/7年分	34人/7年分

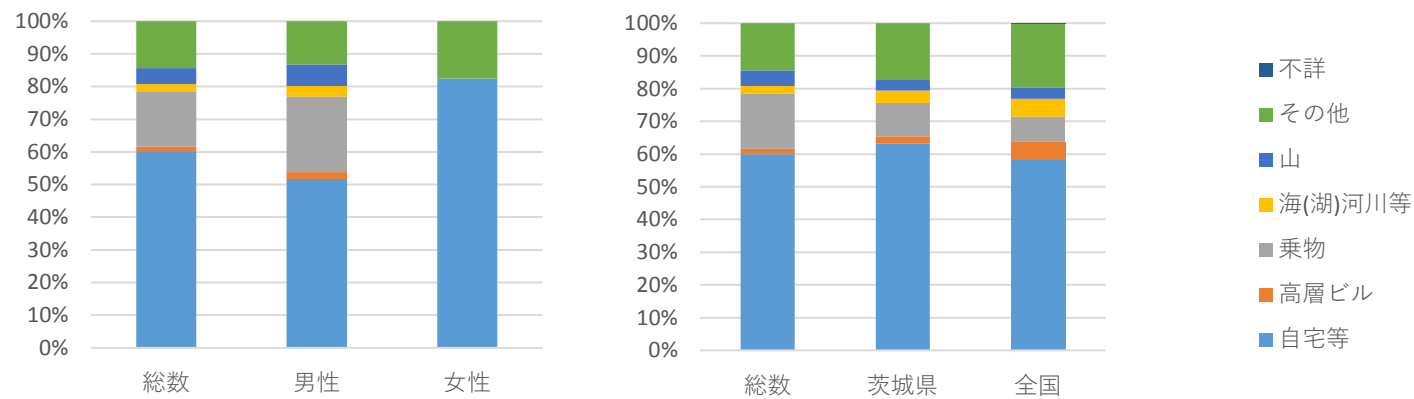

8. 自殺企図の手段別の割合

	総数	男性	女性
データ数	125人/7年分	91人/7年分	34人/7年分

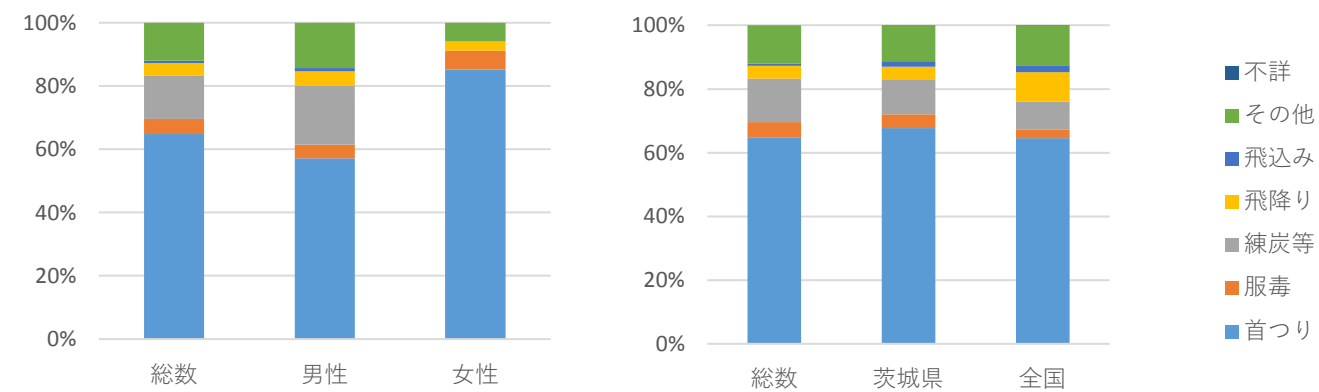

【 茨城県笠間市 】

地域自殺対策推進センター等会議資料(2/2)／20161117 JSSC

9. 曜日別の割合

	総数	男性	女性
データ数	125人	91人	34人

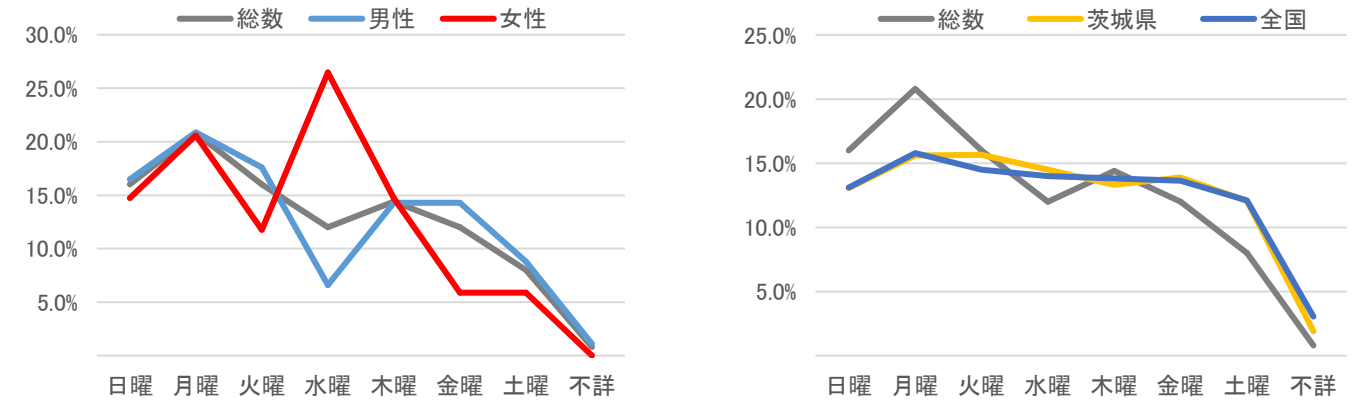

10. 時間帯別の割合（不詳を含めず）

	総数	男性	女性
データ数	125人	91人	34人
不詳割合	28.0%	33.0%	14.7%

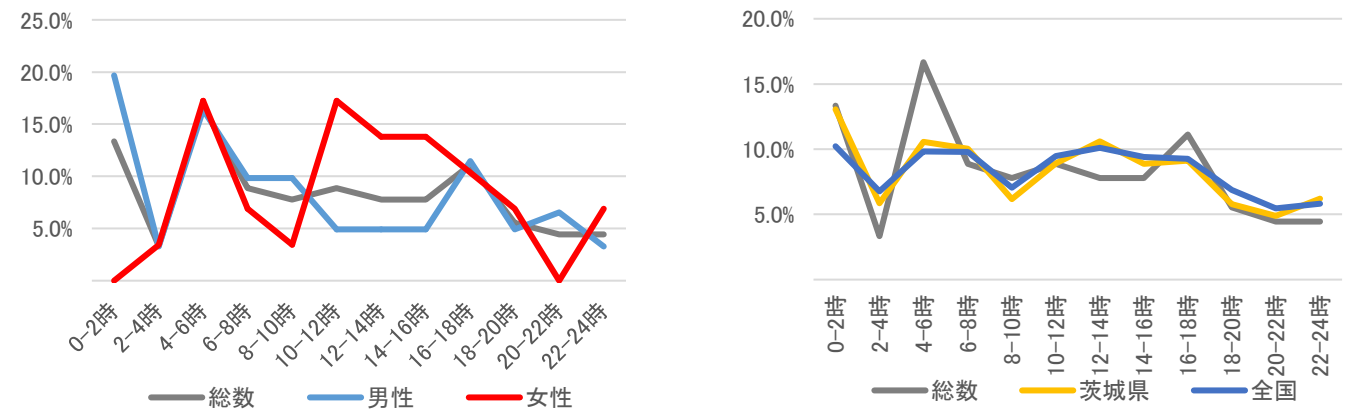

11. 未遂歴の有無別の割合

	総数	男性	女性
データ数	125人/7年分	91人/7年分	34人/7年分

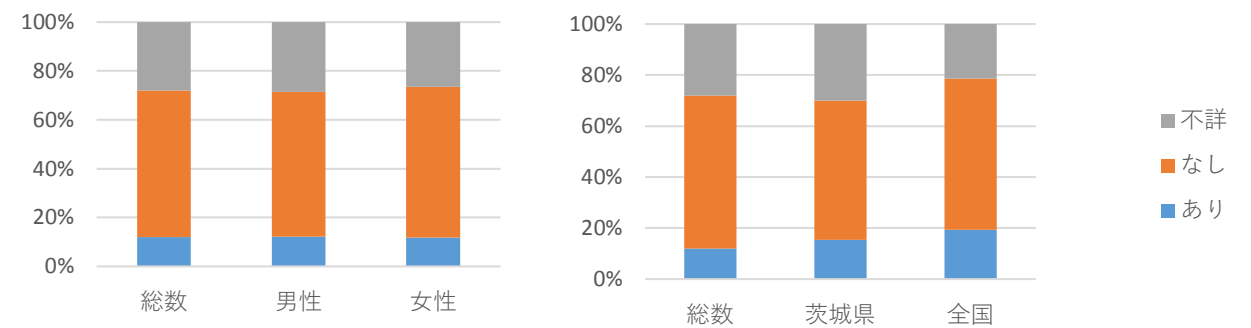

人口（H21-27平均） 110,034 人

1. 死亡率(平均、人口10万対)/自殺者数

	総数	男性	女性
H21-27平均	20.6	28.8	12.6
H21-27合計	159人	110人	49人

自殺者数と自殺死亡率の推移

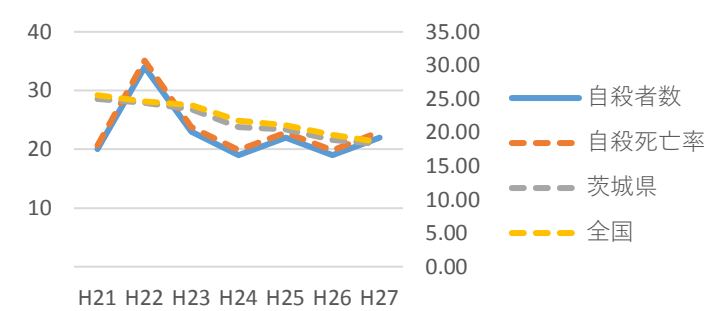

2. 男女比

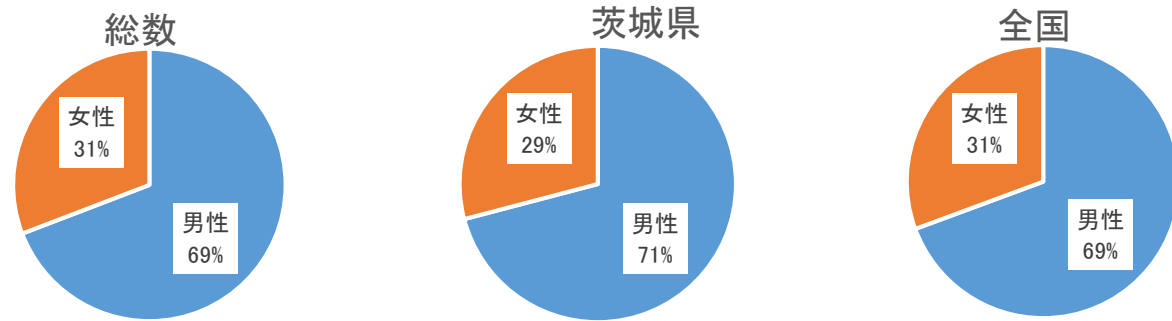

3. 年代別割合と死亡率（人口10万対）

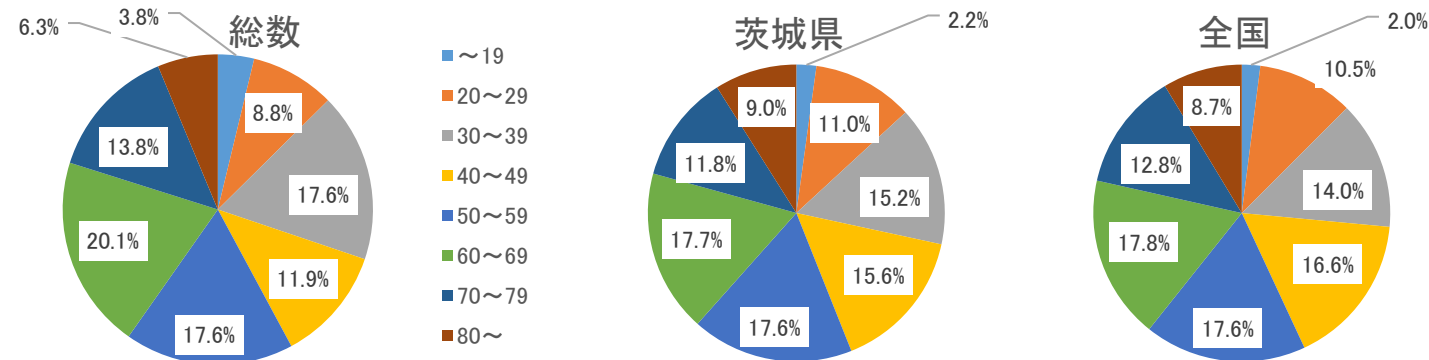

年代別割合（性別）

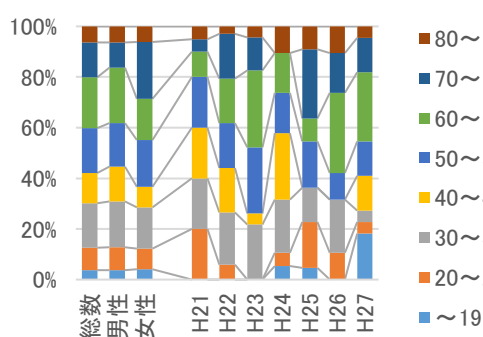

年代別死亡率の推移（総計）

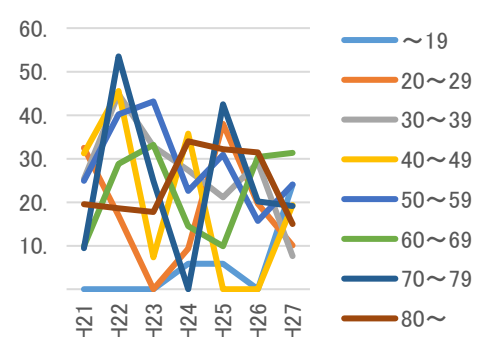

年代別死亡率（総計、平均）

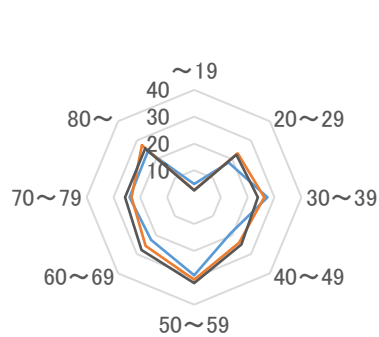

4. 同居人の有無の割合の推移（推移は総数）

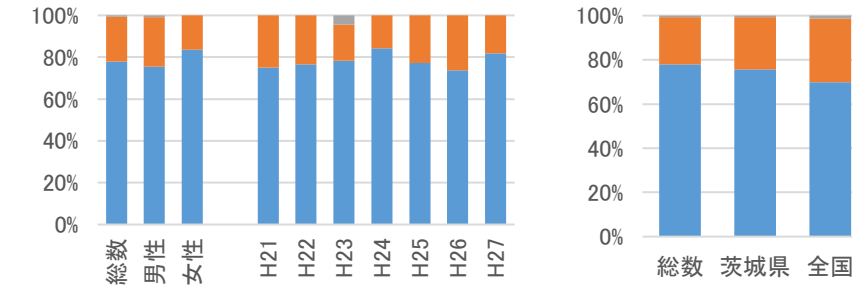

参考) 同居の有無別死亡率(10万対)
(基準人口はH22国勢調査)

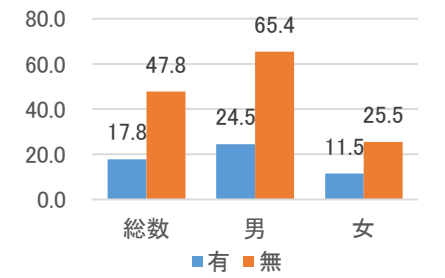

5. 職業別の割合と自殺者数

	総数	男性	女性
データ数	159人/7年分	110人/7年分	49人/7年分

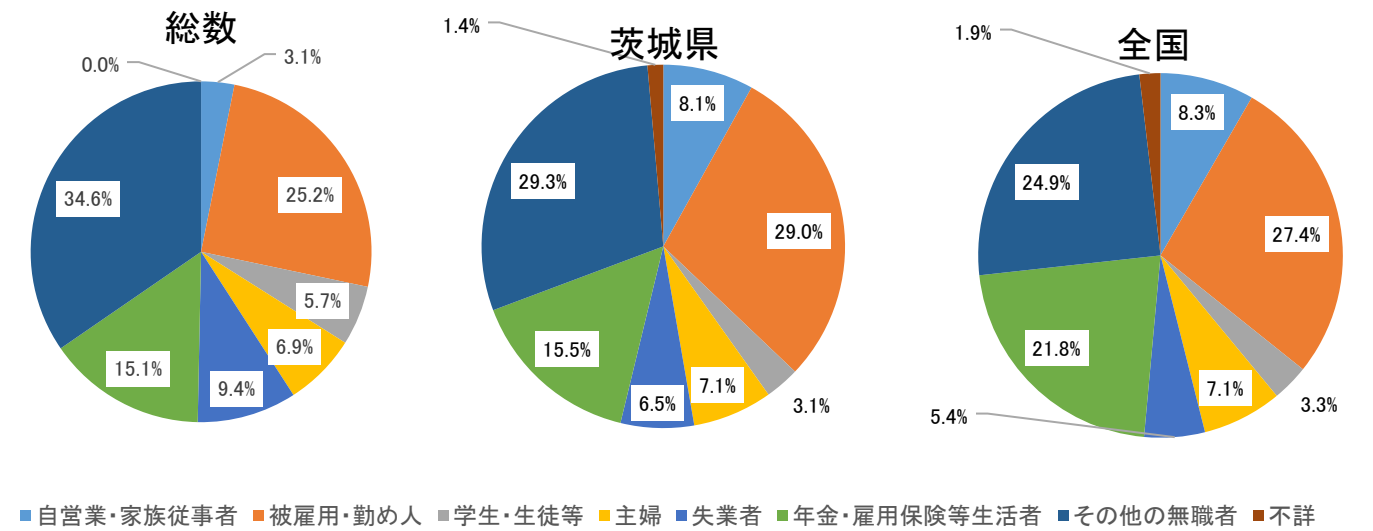

職業別の割合（男女別）

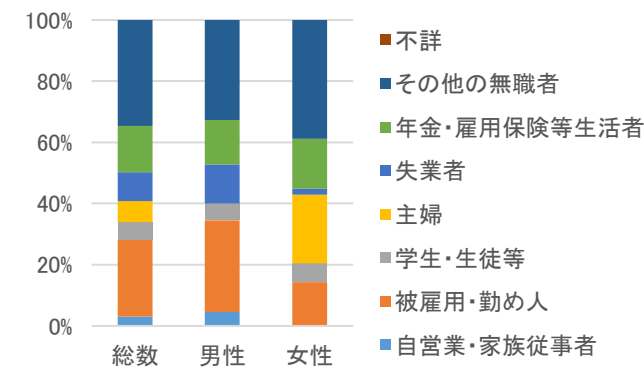

職業別自殺者数の推移

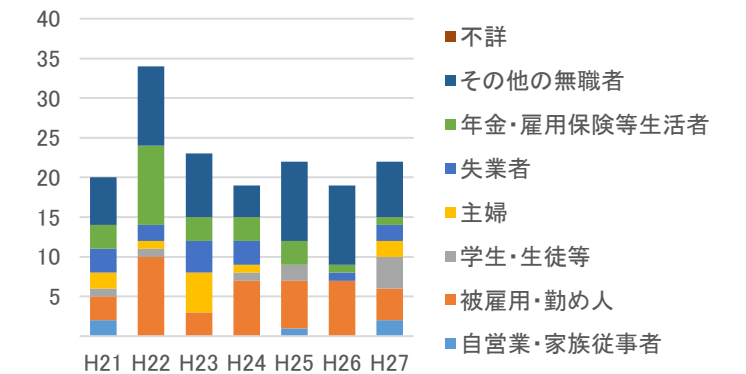

資料：自殺者統計（地域における自殺の基礎資料）（内閣府、厚生労働省）、住民基本台帳に基づく人口、人口動態及び世帯数調査（総務省）、平成22年「国勢調査」人口等基本集計

6. 原因・動機別の割合（不詳を含めず）

	男女計	男性	女性
データ数	189人/7年分	131人/7年分	58人/7年分
不詳割合	31%	28%	36%

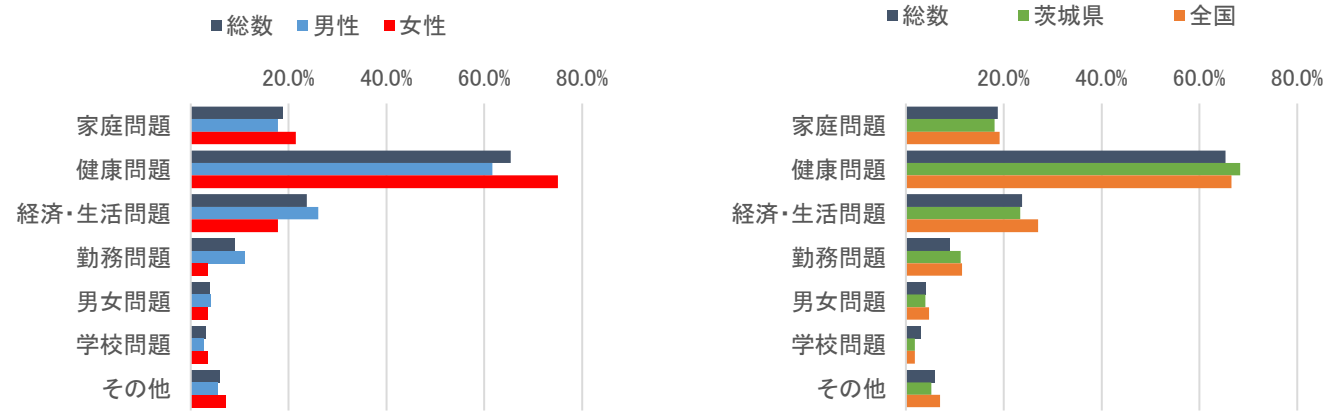

7. 自殺企図の場所別の割合

	総数	男性	女性
データ数	159人/7年分	110人/7年分	49人/7年分

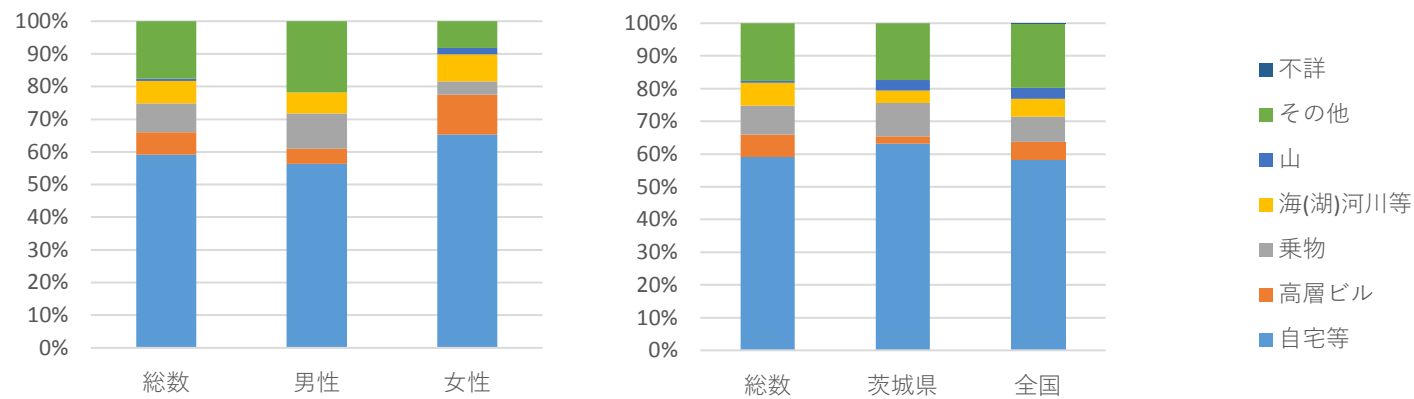

8. 自殺企図の手段別の割合

	総数	男性	女性
データ数	159人/7年分	110人/7年分	49人/7年分

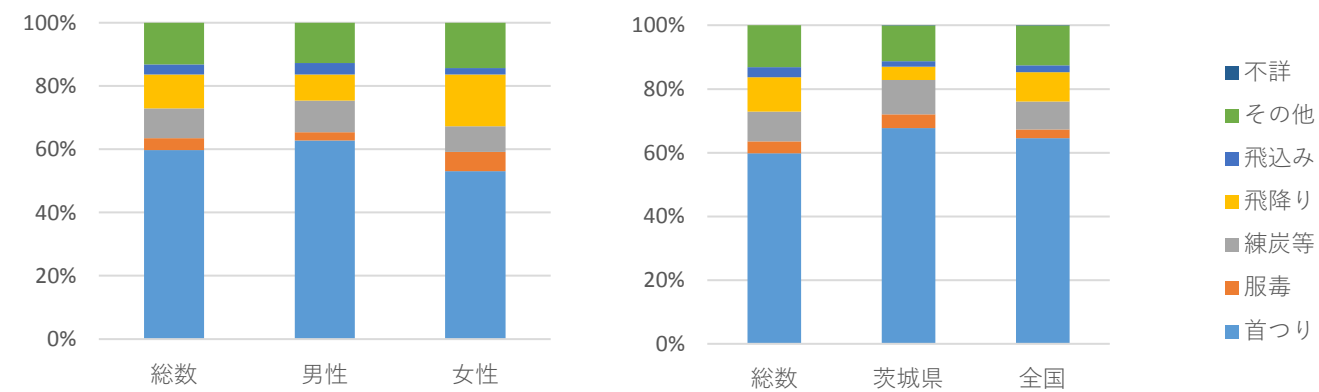

【 茨城県取手市 】

地域自殺対策推進センター等会議資料(2/2)／20161117 JSSC

9. 曜日別の割合

	総数	男性	女性
データ数	159人	110人	49人

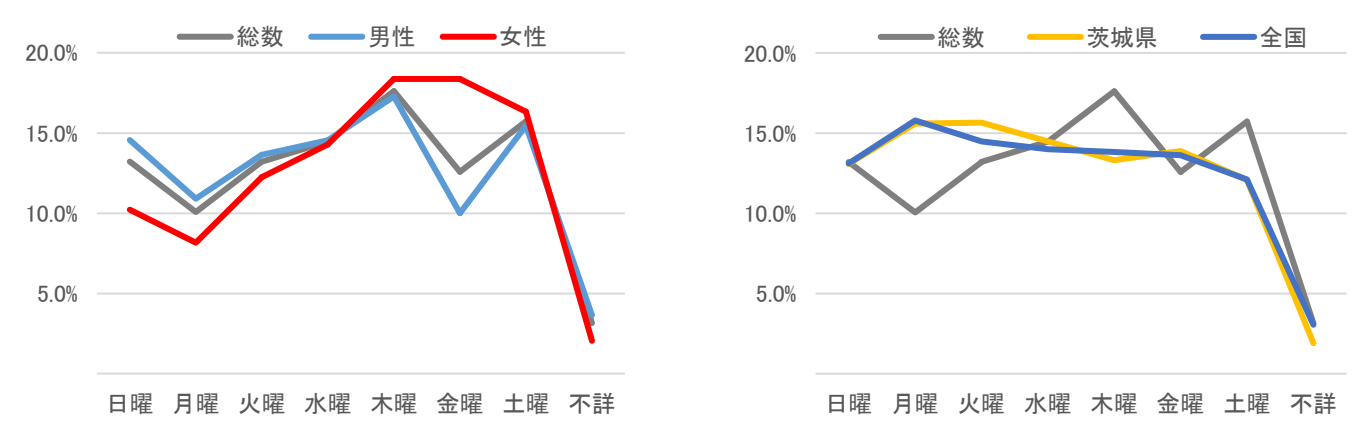

10. 時間帯別の割合（不詳を含めず）

	総数	男性	女性
データ数	159人	110人	49人
不詳割合	25.2%	24.5%	26.5%

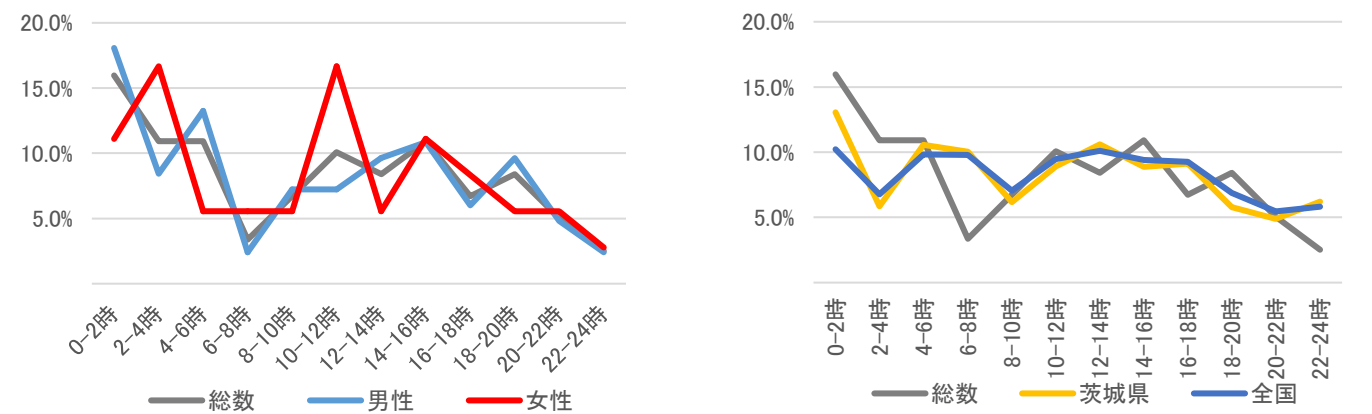

11. 未遂歴の有無別の割合

	総数	男性	女性
データ数	159人/7年分	110人/7年分	49人/7年分

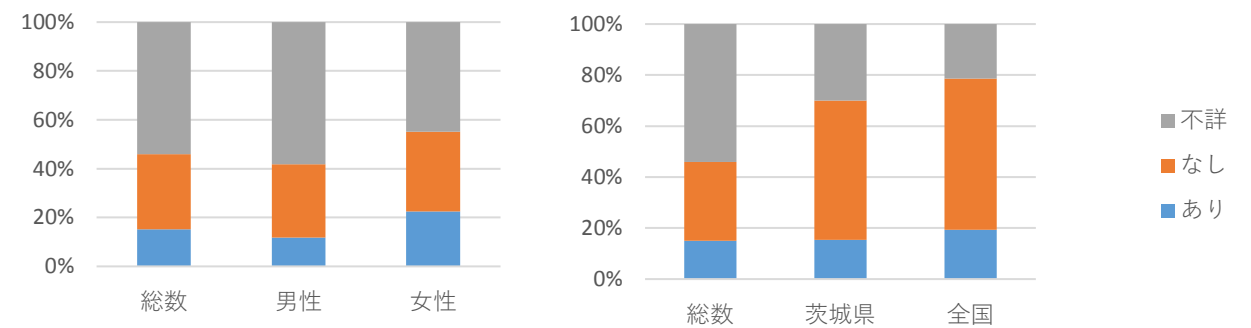

人口（H21-27平均） 82,111 人

1. 死亡率(平均、人口10万対)/自殺者数

	総数	男性	女性
H21-27平均	22.1	30.5	13.8
H21-27合計	127人	87人	40人

自殺者数と自殺死亡率の推移

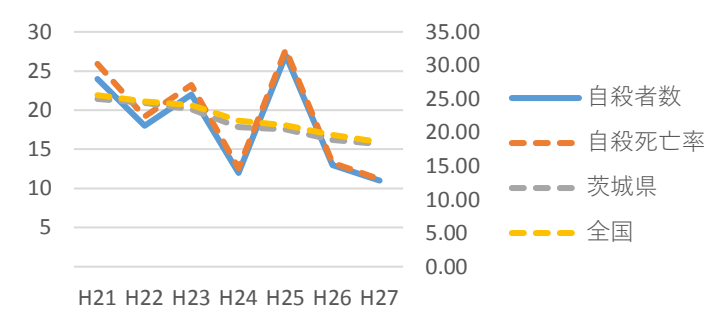

2. 男女比

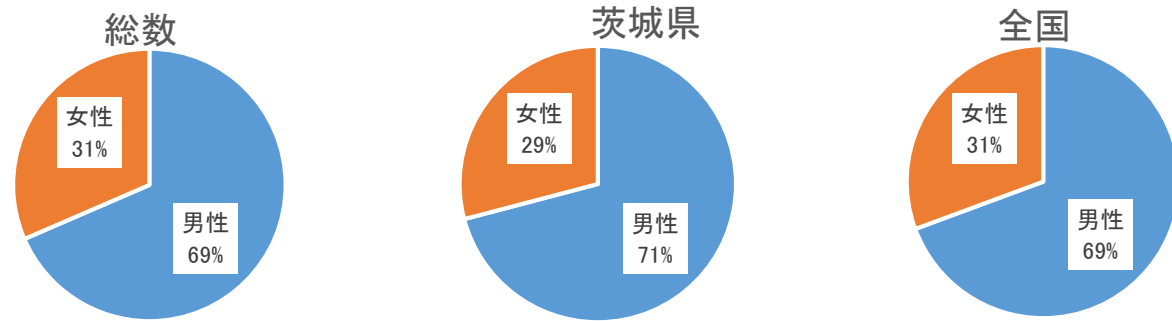

3. 年代別割合と死亡率（人口10万対）

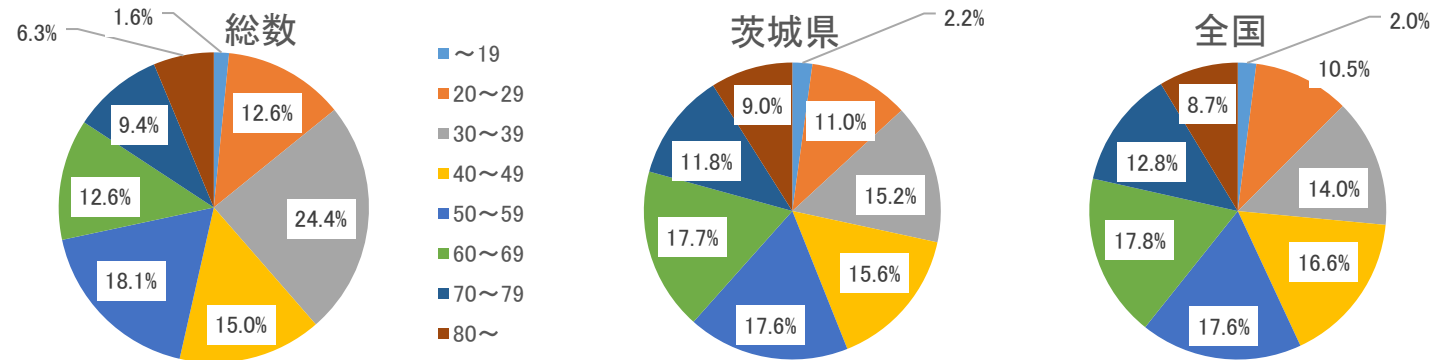

年代別割合（性別）

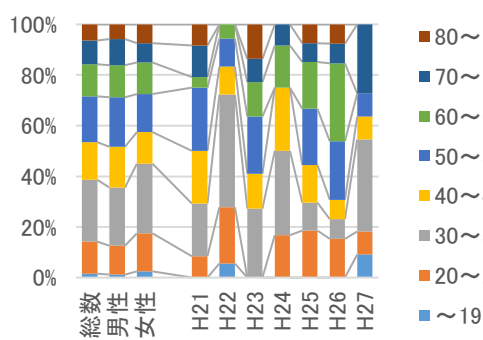

年代別死亡率の推移（総計）

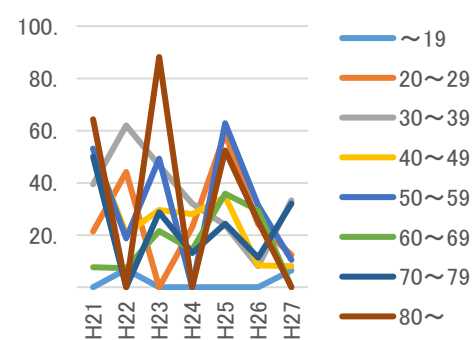

年代別死亡率（総計,平均）

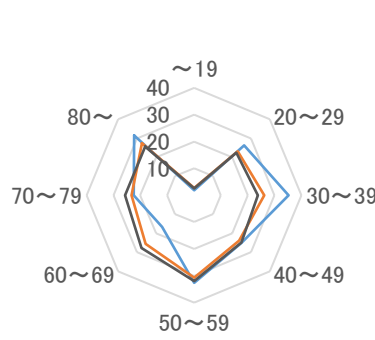

4. 同居人の有無の割合の推移（推移は総数）

参考）同居の有無別死亡率(10万対)
(基準人口はH22国勢調査)

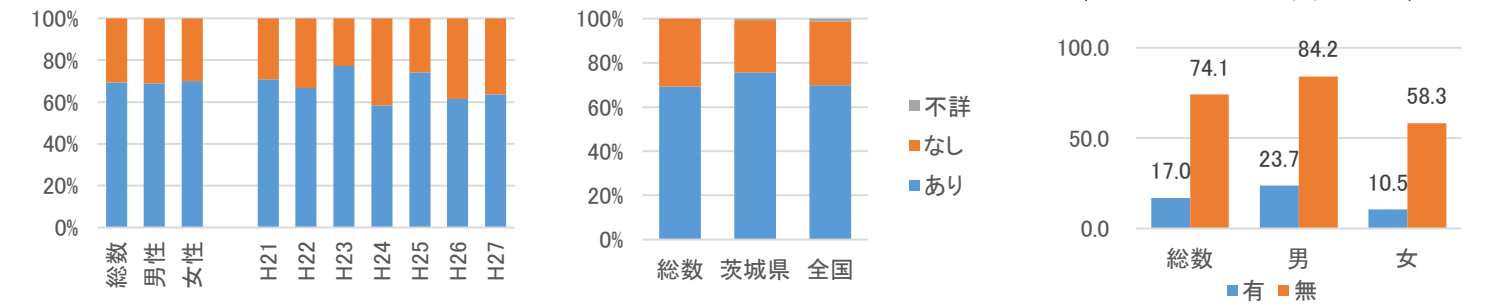

5. 職業別の割合と自殺者数

	総数	男性	女性
データ数	127人/7年分	57人/5年分	36人/5年分

データ秘匿年あり

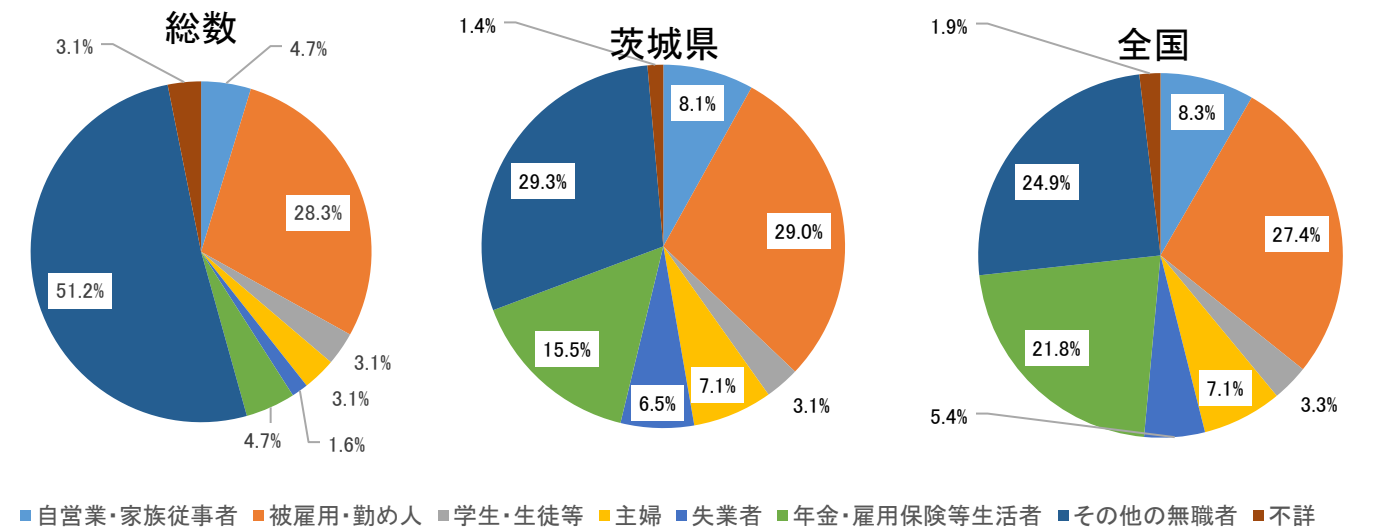

職業別の割合（男女別）

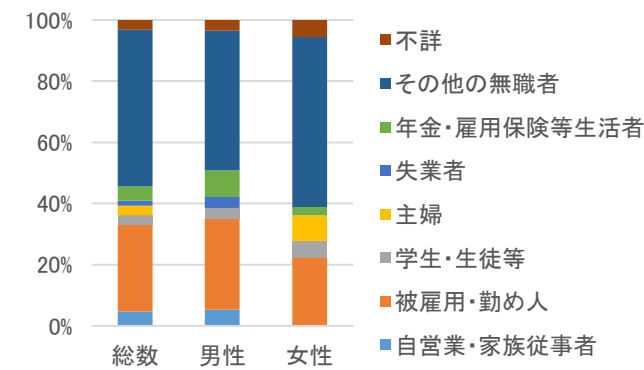

職業別自殺者数の推移

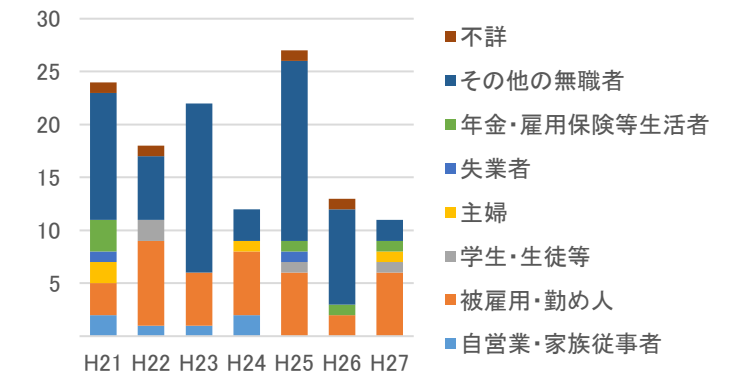

資料：自殺者統計（地域における自殺の基礎資料）（内閣府、厚生労働省）、住民基本台帳に基づく人口、人口動態及び世帯数調査（総務省）、平成22年「国勢調査」人口等基本集計

6. 原因・動機別の割合（不詳を含めず）

	男女計	男性	女性
データ数	153人/7年分	71人/5年分	41人/5年分
不詳割合	10%	7%	17%

データ秘匿年あり

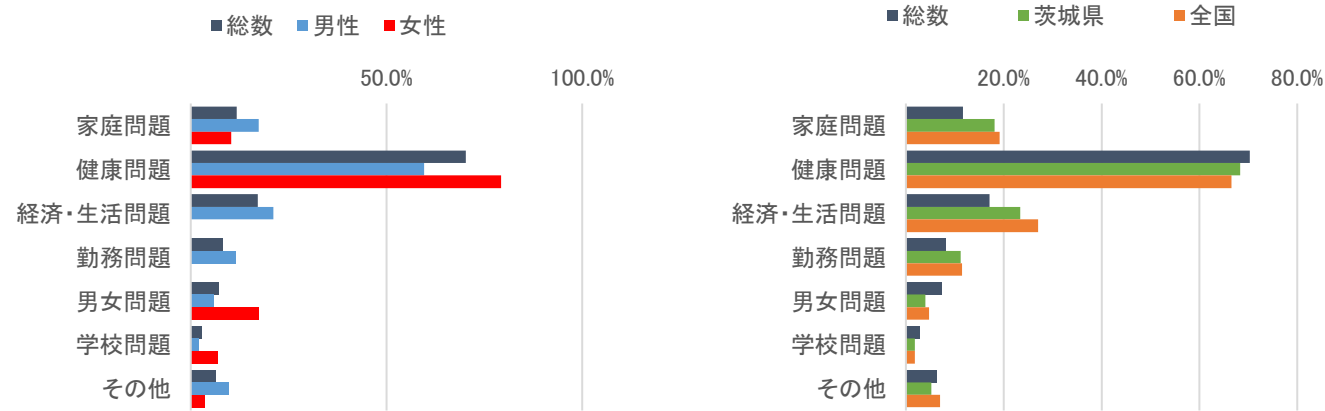

7. 自殺企図の場所別の割合

	総数	男性	女性
データ数	127人/7年分	57人/5年分	36人/5年分

データ秘匿年あり

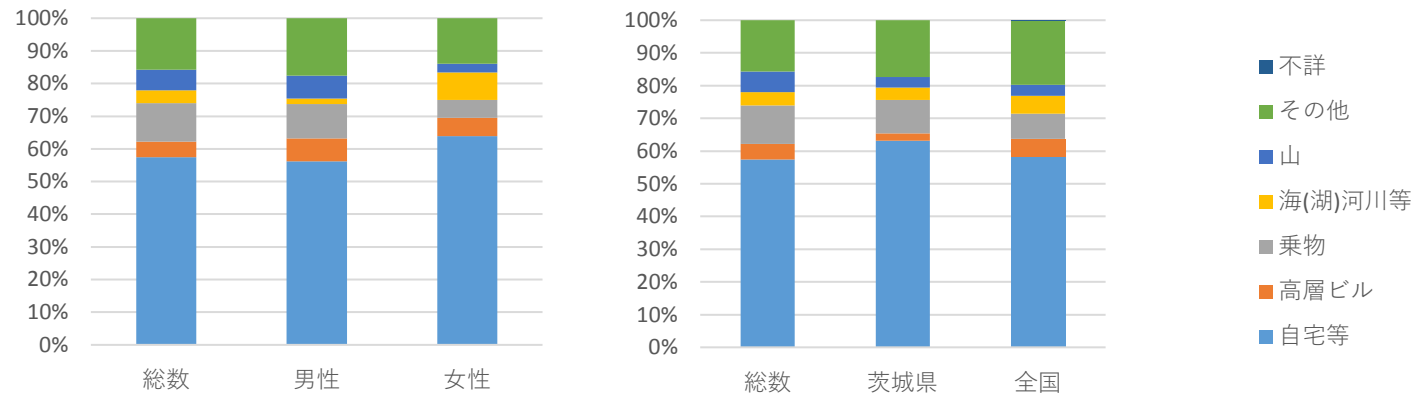

8. 自殺企図の手段別の割合

	総数	男性	女性
データ数	127人/7年分	57人/5年分	36人/5年分

データ秘匿年あり

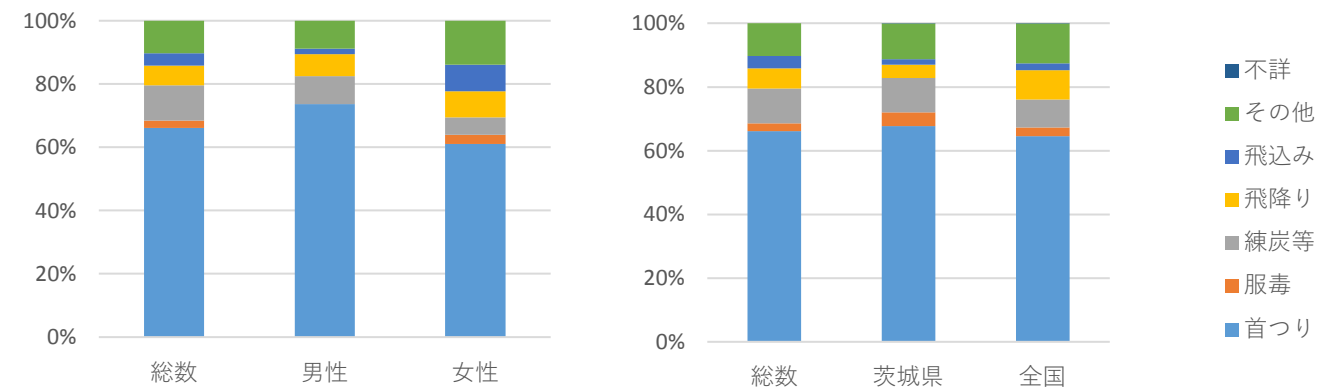

【 茨城県牛久市 】

地域自殺対策推進センター等会議資料(2/2)／20161117 JSSC

9. 曜日別の割合

	総数	男性	女性
データ数	127人	87人	40人

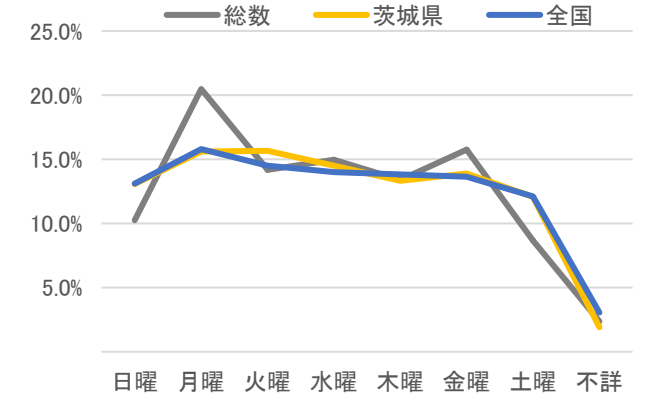
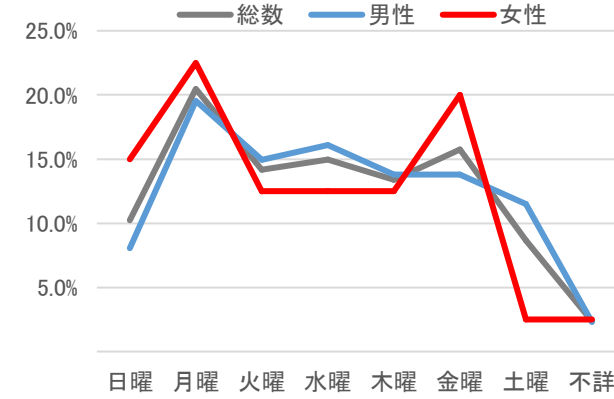

10. 時間帯別の割合（不詳を含めず）

	総数	男性	女性
データ数	127人	87人	40人
不詳割合	22.0%	21.8%	22.5%

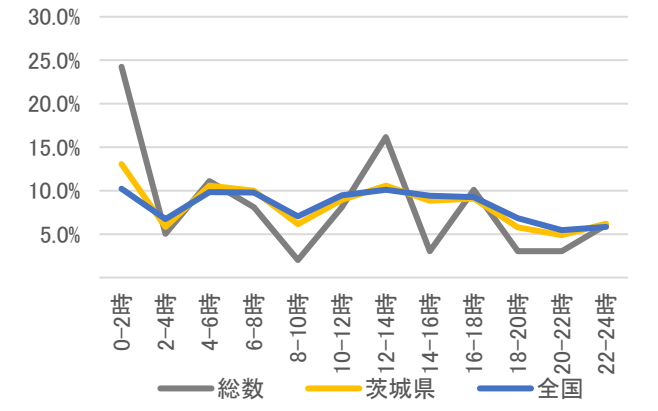
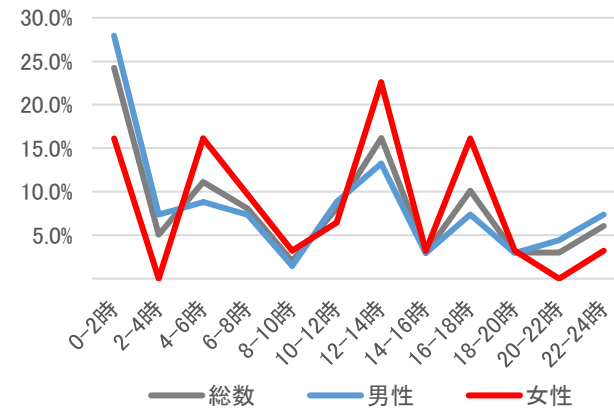

11. 未遂歴の有無別の割合

	総数	男性	女性
データ数	127人/7年分	57人/5年分	36人/5年分

データ秘匿年あり

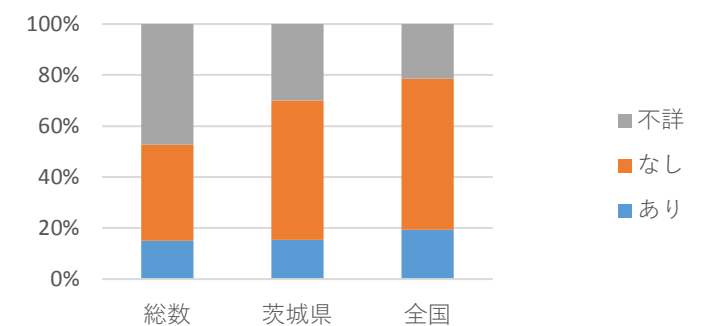
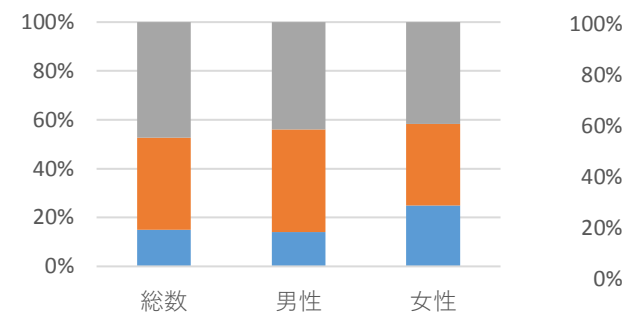

人口（H21-27平均） 210,337 人

1. 死亡率(平均、人口10万対)/自殺者数

	総数	男性	女性
H21-27平均	19.5	27.1	11.5
H21-27合計	287人	204人	83人

自殺者数と自殺死亡率の推移

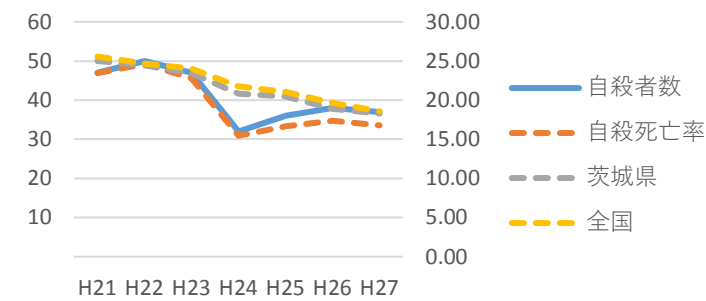

2. 男女比

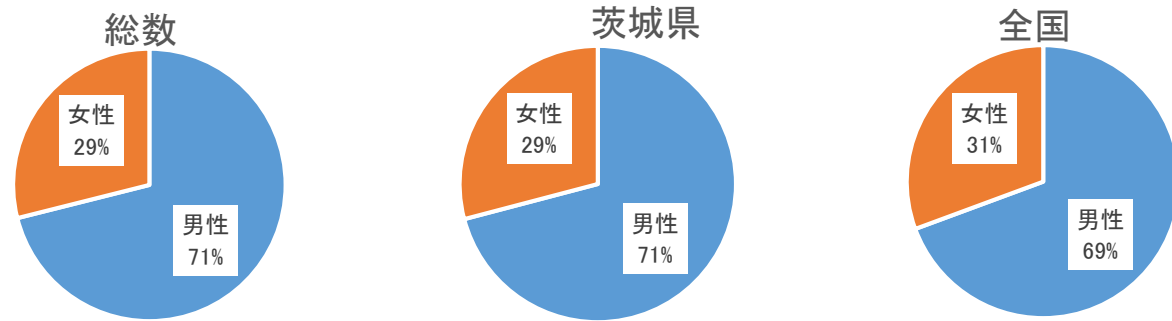

3. 年代別割合と死亡率（人口10万対）

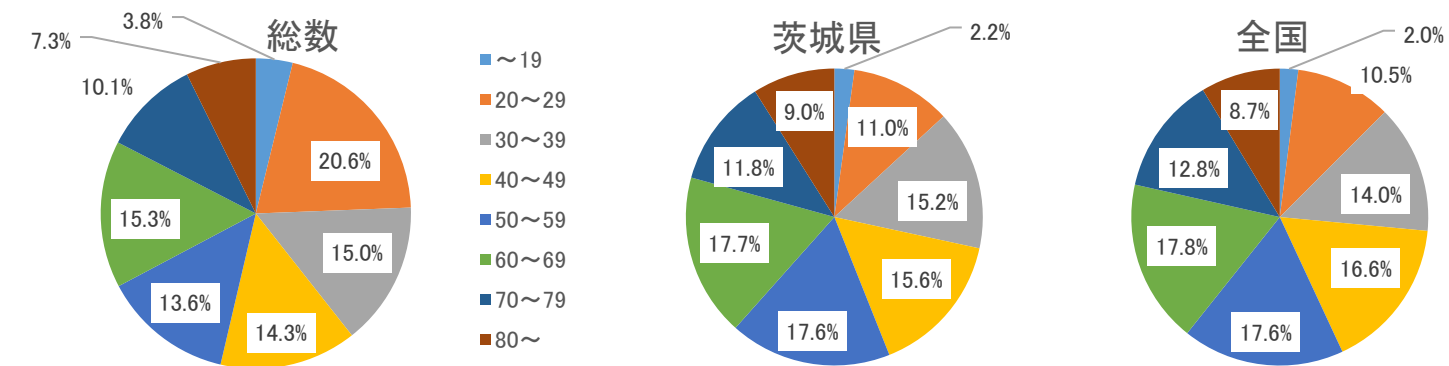

年代別割合（性別）

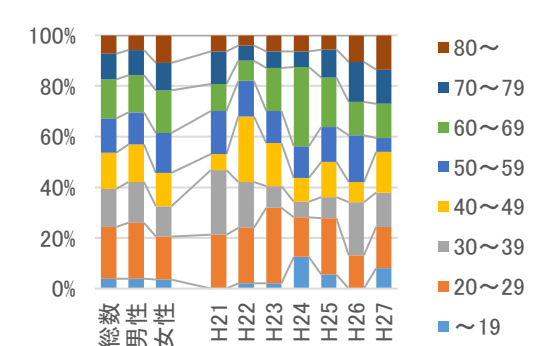

年代別死亡率の推移（総計）

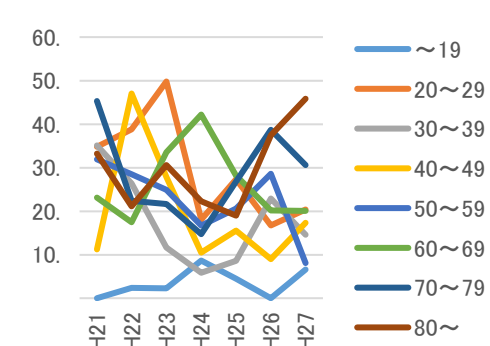

年代別死亡率（総計、平均）

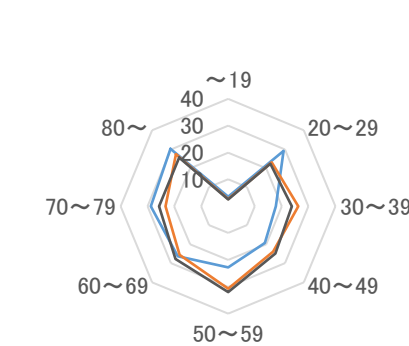

4. 同居人の有無の割合の推移（推移は総数）

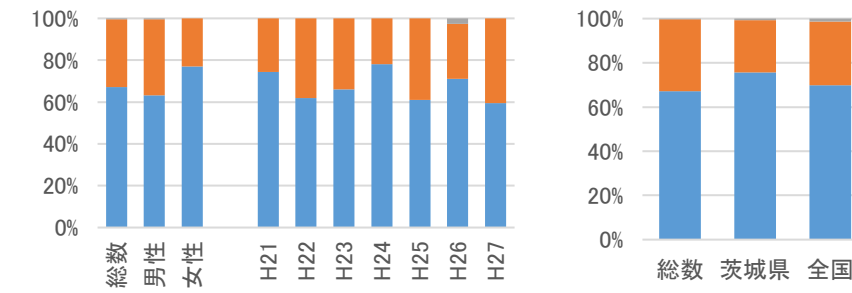

参考) 同居の有無別死亡率(10万対)

(基準人口はH22国勢調査)

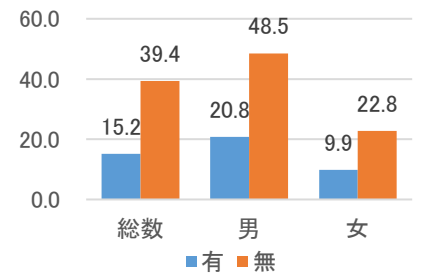

5. 職業別の割合と自殺者数

	総数	男性	女性
データ数	240人/6年分	171人/6年分	69人/6年分

データ秘匿年あり

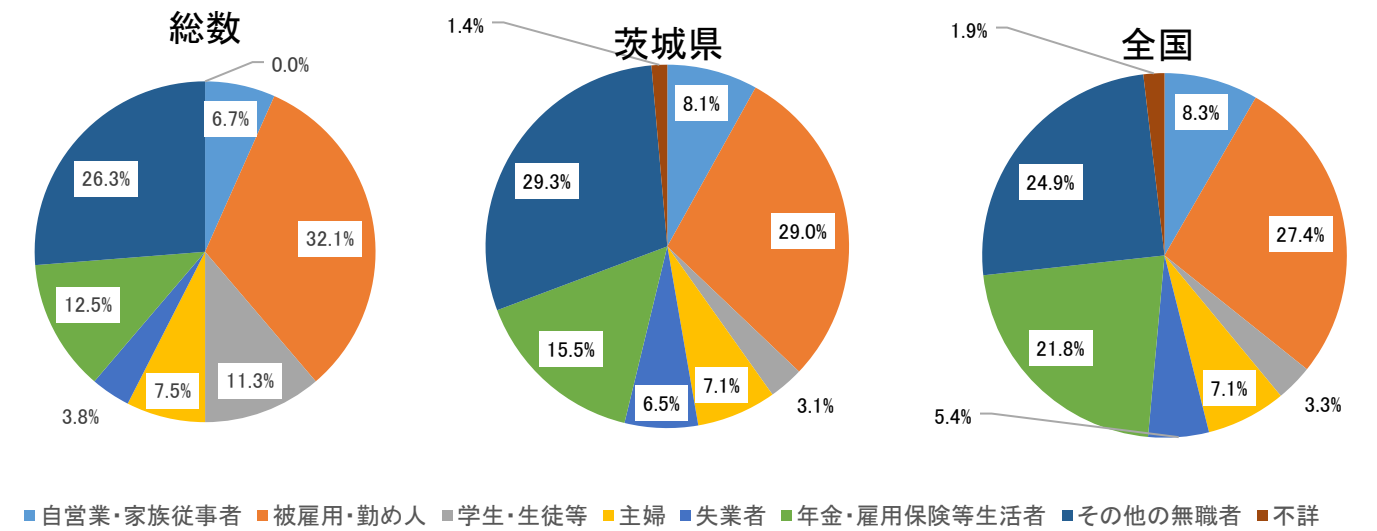

職業別の割合（男女別）

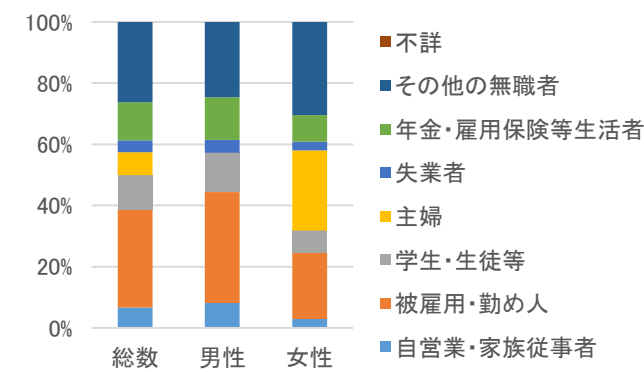

職業別自殺者数の推移

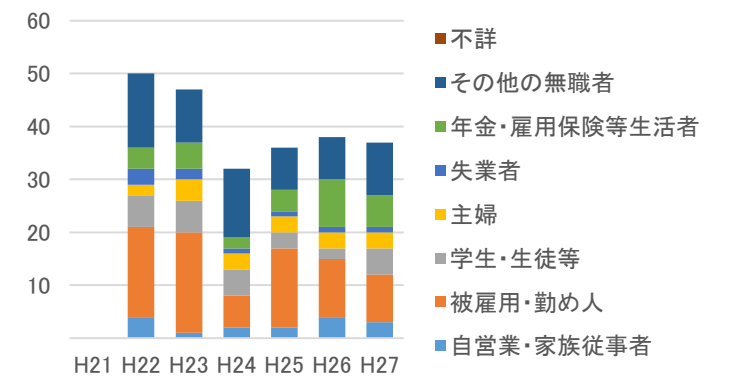

資料：自殺者統計（地域における自殺の基礎資料）（内閣府、厚生労働省）、住民基本台帳に基づく人口、人口動態及び世帯数調査（総務省）、平成22年「国勢調査」人口等基本集計

6. 原因・動機別の割合（不詳を含めず）

	男女計	男性	女性
データ数	306人/6年分	217人/6年分	89人/6年分
不詳割合	19%	19%	19%

データ秘匿年あり

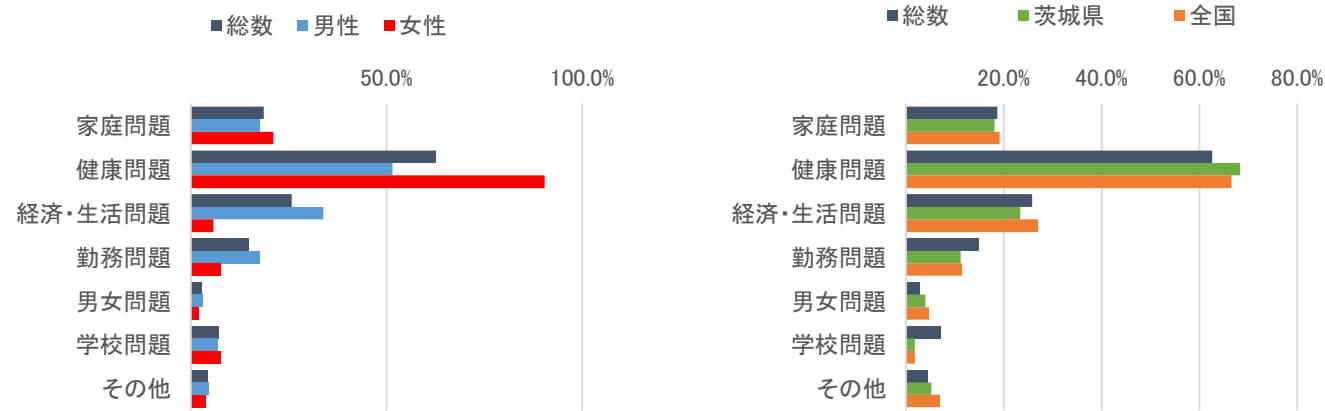

7. 自殺企図の場所別の割合

	総数	男性	女性
データ数	240人/6年分	171人/6年分	69人/6年分
不詳割合	19.9%	23.0%	12.0%

データ秘匿年あり

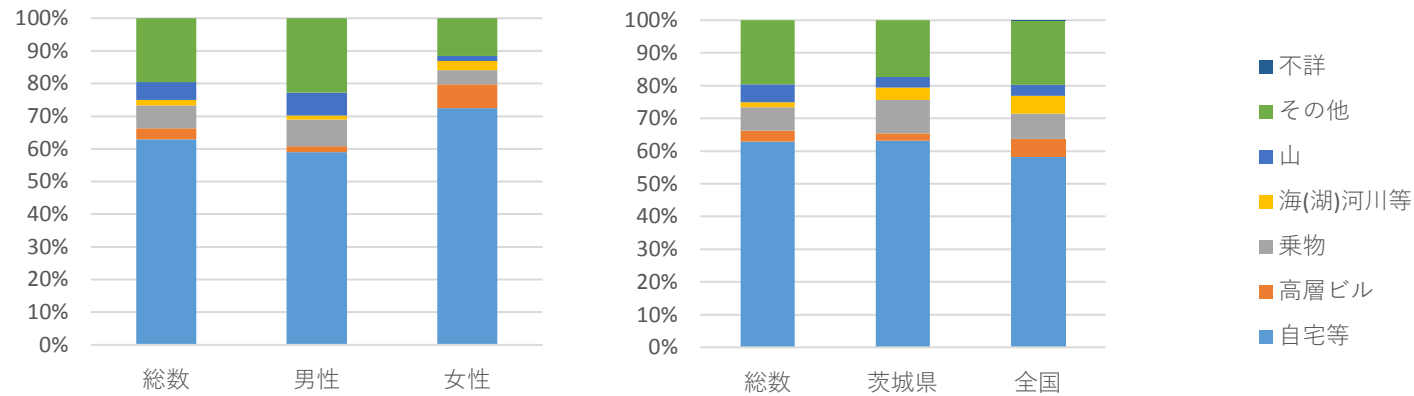

8. 自殺企図の手段別の割合

	総数	男性	女性
データ数	240人/6年分	171人/6年分	69人/6年分
不詳割合	19.9%	23.0%	12.0%

データ秘匿年あり

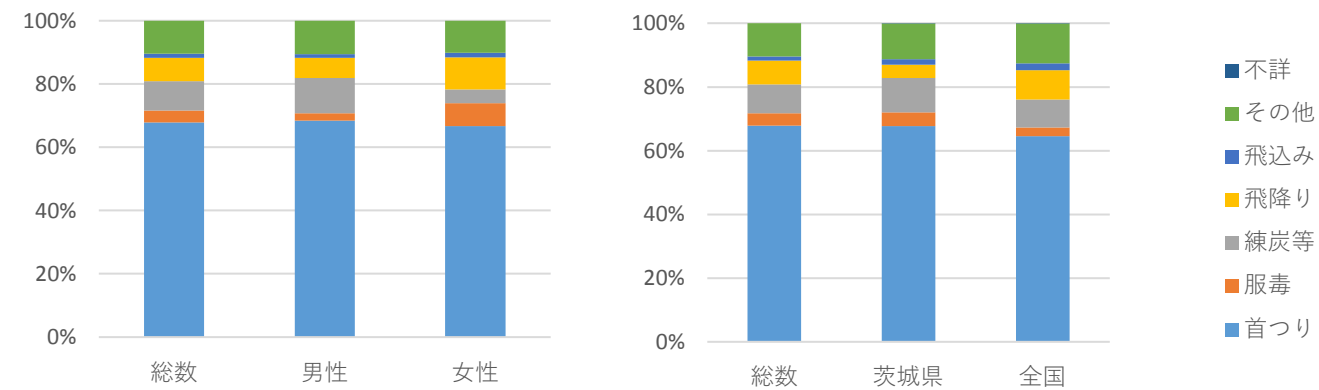

【茨城県つくば市】

9. 曜日別の割合

	総数	男性	女性
データ数	287人	204人	83人

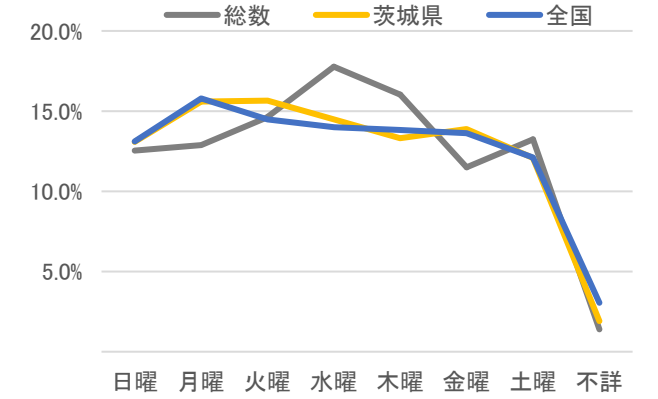
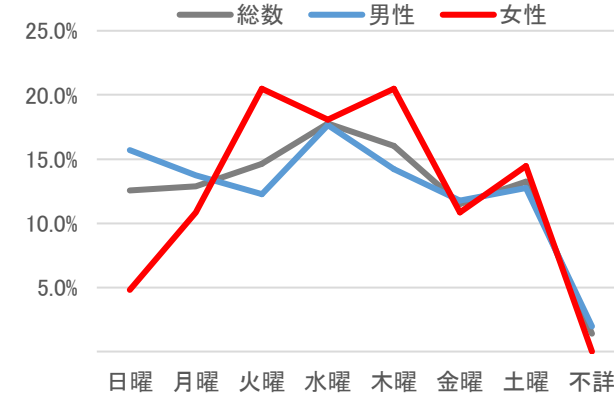

10. 時間帯別の割合（不詳を含めず）

	総数	男性	女性
データ数	287人	204人	83人
不詳割合	19.9%	23.0%	12.0%

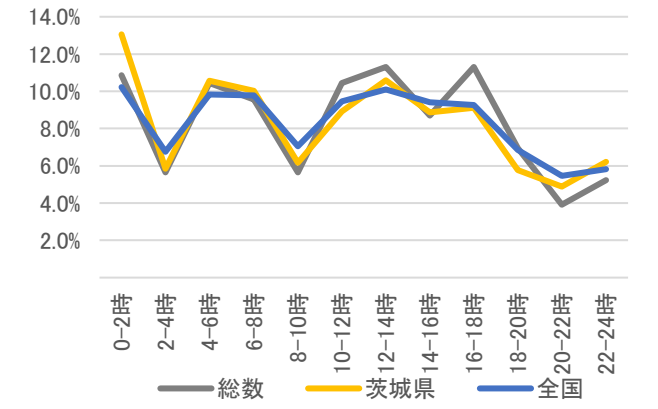
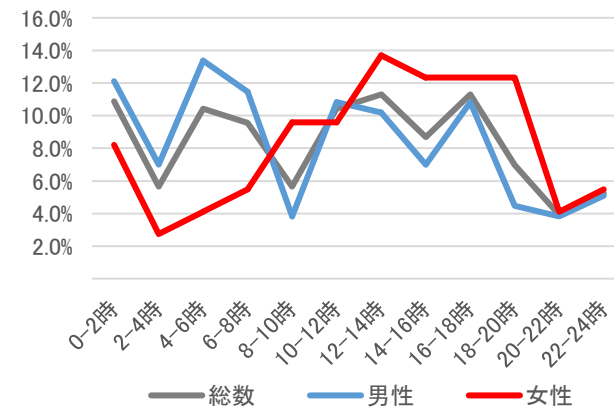

11. 未遂歴の有無別の割合

	総数	男性	女性
データ数	240人/6年分	171人/6年分	69人/6年分
不詳割合	19.9%	23.0%	12.0%

データ秘匿年あり

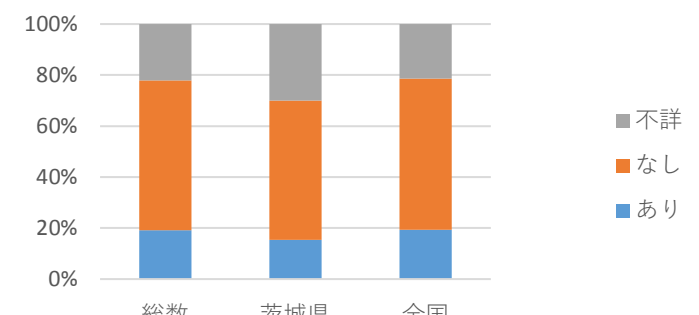
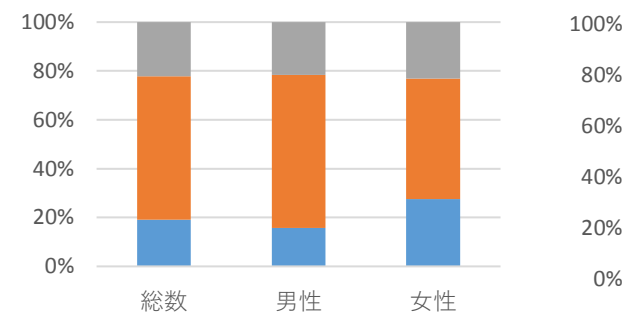

人口（H21-27平均） 158,731 人

1. 死亡率(平均、人口10万対)/自殺者数

	総数	男性	女性
H21-27平均	19.6	28.8	10.3
H21-27合計	218人	161人	57人

自殺者数と自殺死亡率の推移

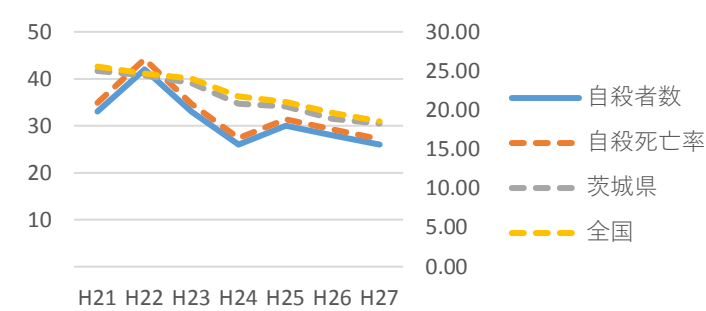

2. 男女比

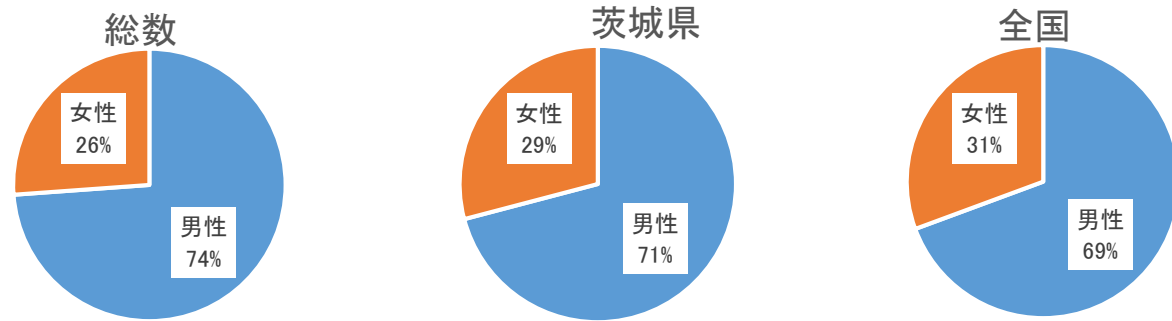

3. 年代別割合と死亡率（人口10万対）

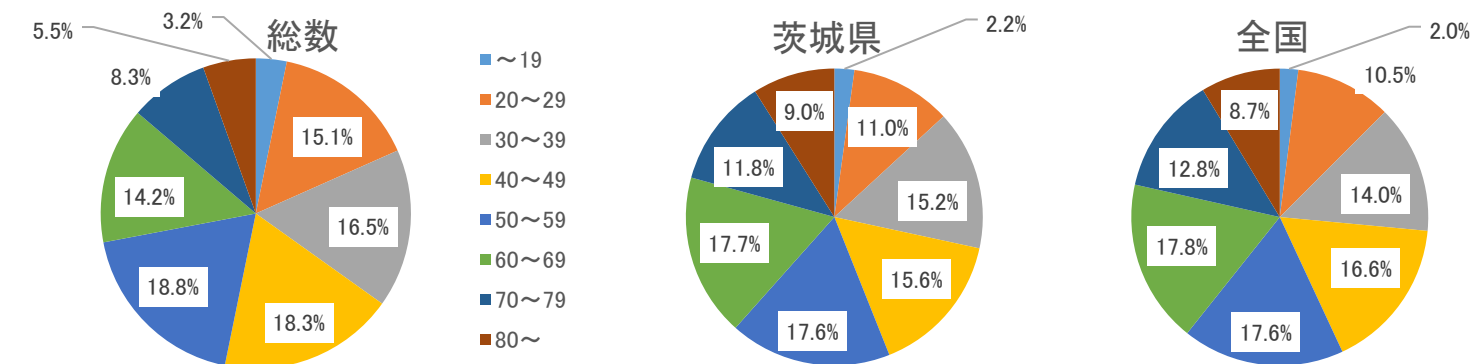

年代別割合（性別）

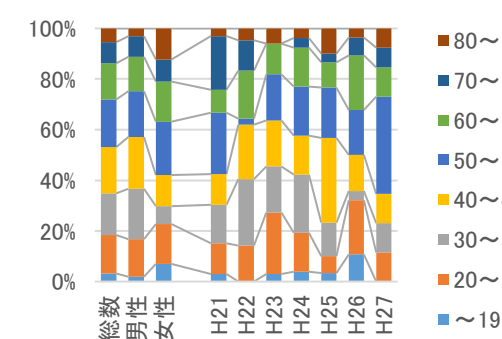

年代別死亡率の推移（総計）

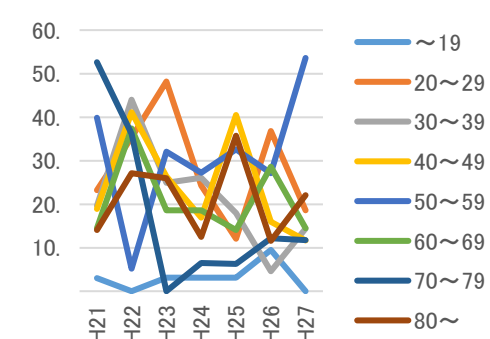

年代別死亡率（総計,平均）

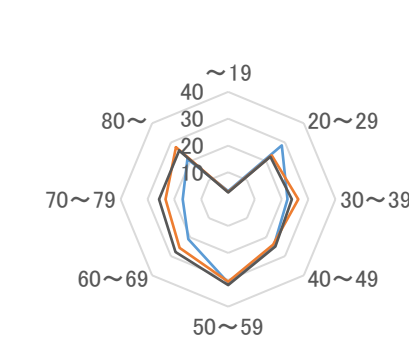

— 平均 — 茨城県 — 全国

4. 同居人の有無の割合の推移（推移は総数）

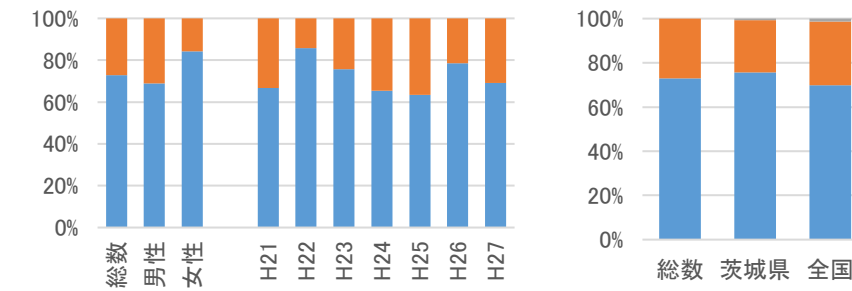

参考）同居の有無別死亡率(10万対)

（基準人口はH22国勢調査）

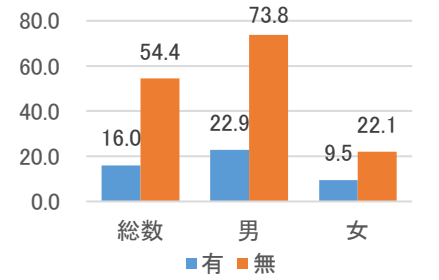

5. 職業別の割合と自殺者数

	総数	男性	女性
データ数	176人/6年分	106人/5年分	44人/5年分

データ秘匿年あり

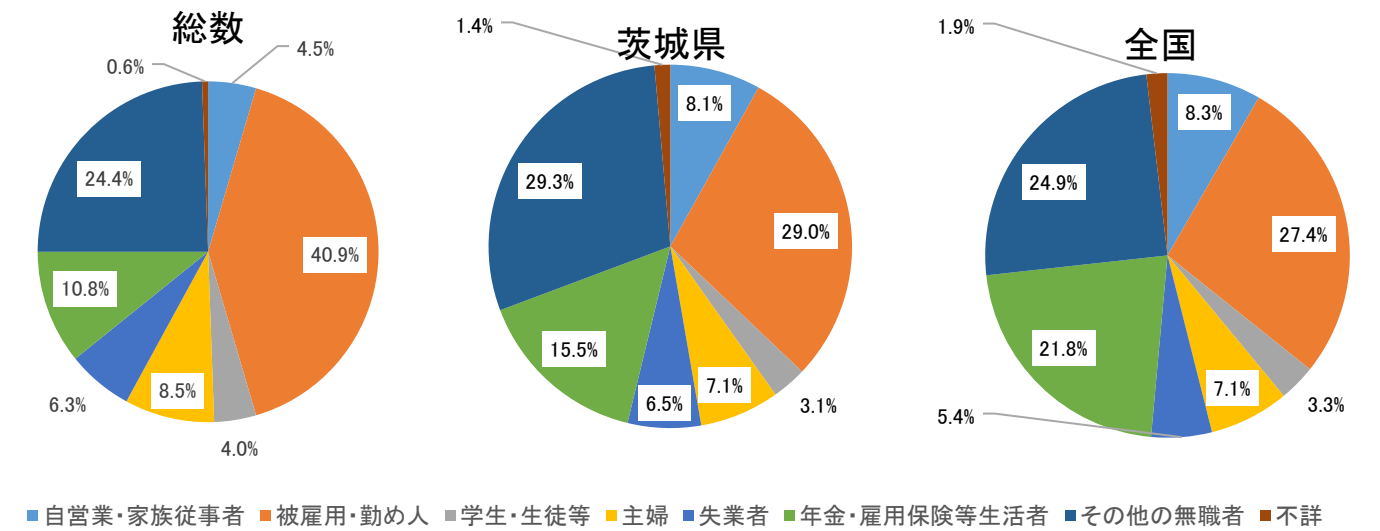

職業別の割合（男女別）

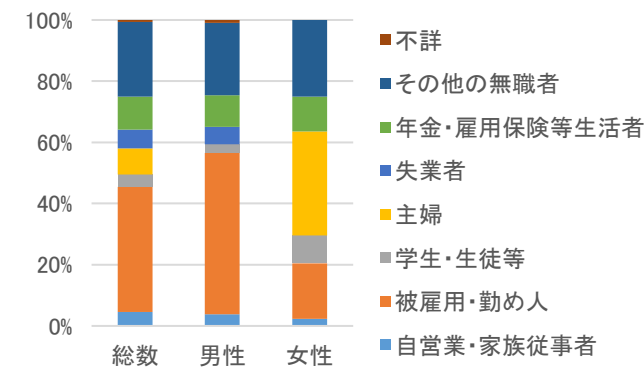

職業別自殺者数の推移

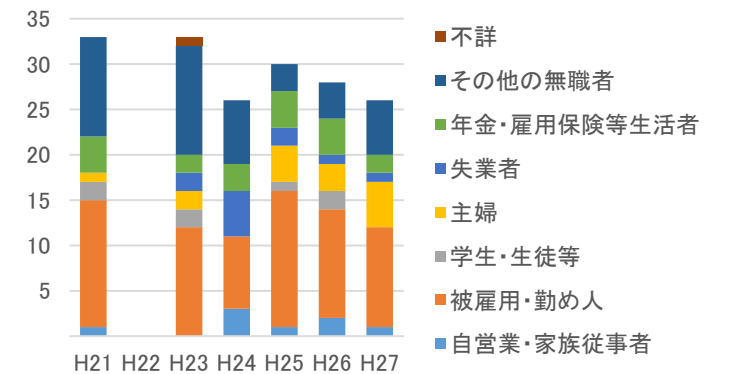

資料：自殺者統計（地域における自殺の基礎資料）（内閣府、厚生労働省）、住民基本台帳に基づく人口、人口動態及び世帯数調査（総務省）、平成22年「国勢調査」人口等基本集計

6. 原因・動機別の割合（不詳を含めず）

	男女計	男性	女性
データ数	228人/6年分	141人/5年分	56人/5年分
不詳割合	11%	11%	13%

データ秘匿年あり

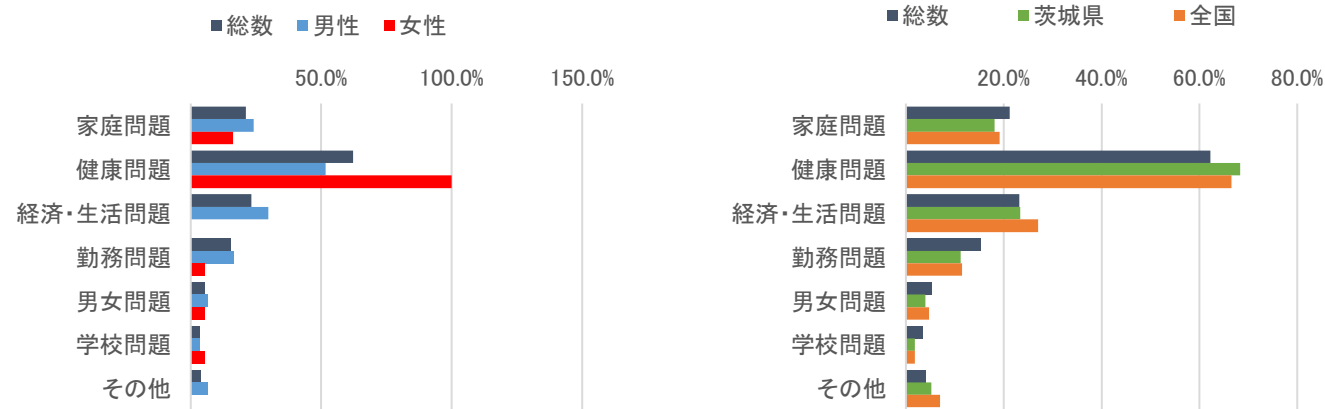

7. 自殺企図の場所別の割合

	総数	男性	女性
データ数	176人/6年分	106人/5年分	44人/5年分

データ秘匿年あり

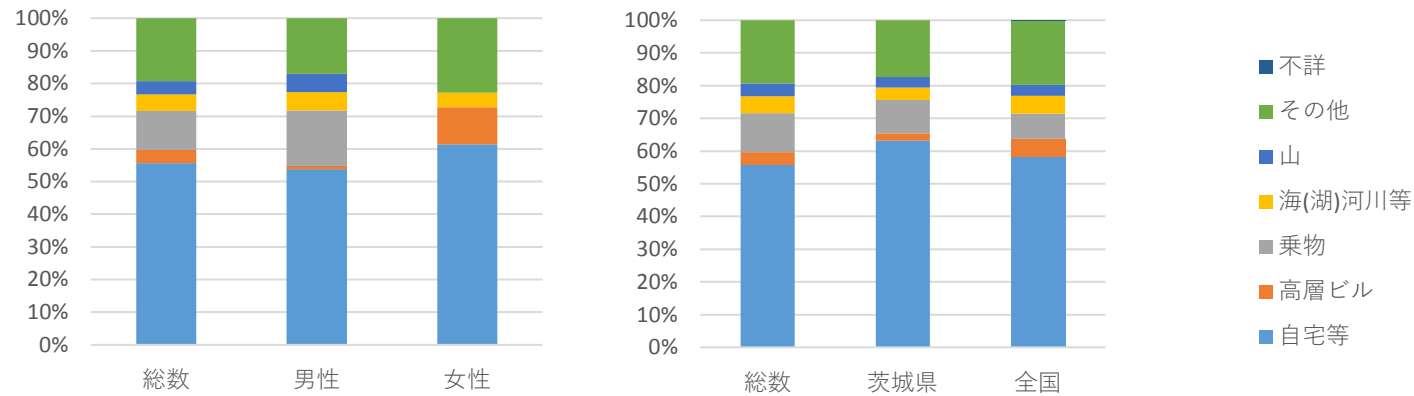

8. 自殺企図の手段別の割合

	総数	男性	女性
データ数	176人/6年分	106人/5年分	44人/5年分

データ秘匿年あり

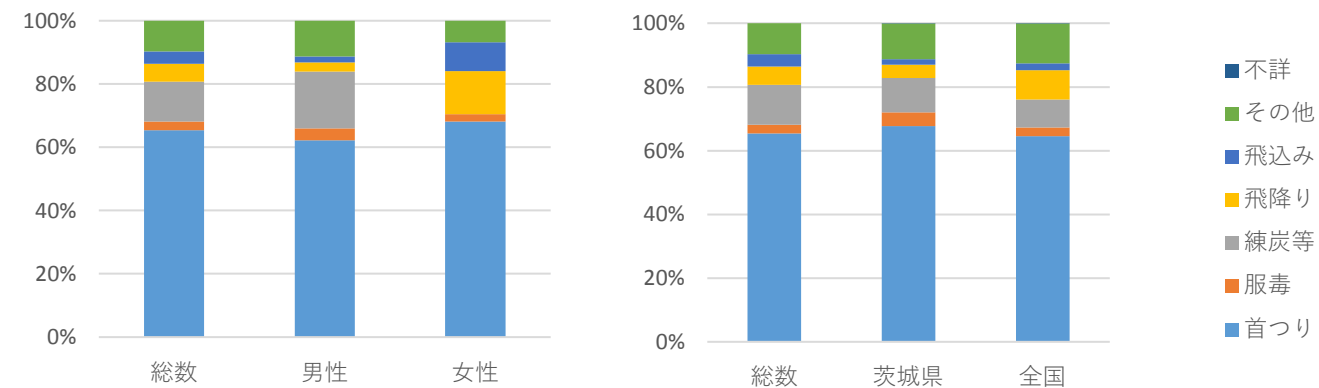

【 茨城県ひたちなか市 】

地域自殺対策推進センター等会議資料(2/2)／20161117 JSSC

9. 曜日別の割合

	総数	男性	女性
データ数	218人	161人	57人

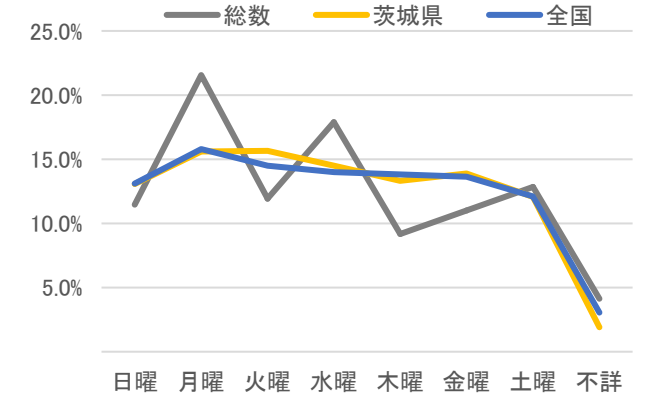
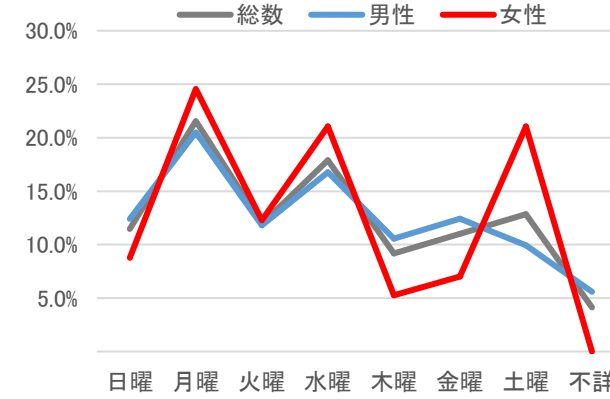

10. 時間帯別の割合（不詳を含めず）

	総数	男性	女性
データ数	218人	161人	57人
不詳割合	19.3%	23.0%	8.8%

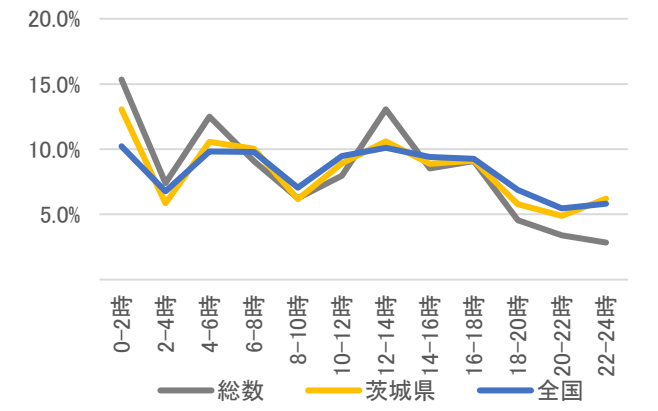
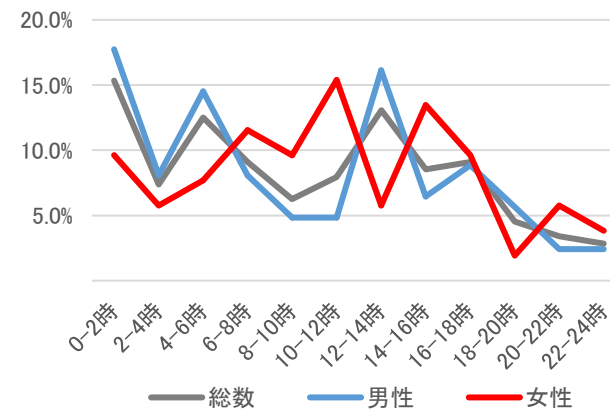

11. 未遂歴の有無別の割合

	総数	男性	女性
データ数	176人/6年分	106人/5年分	44人/5年分

データ秘匿年あり

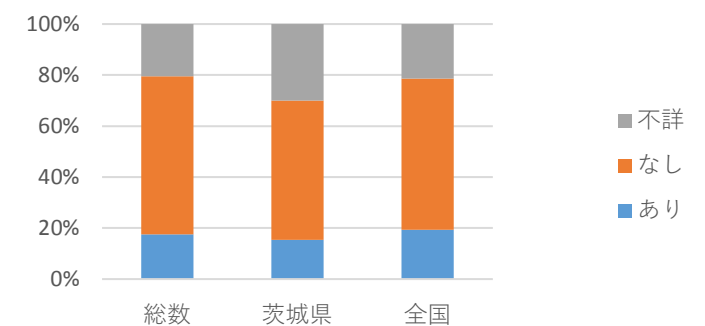
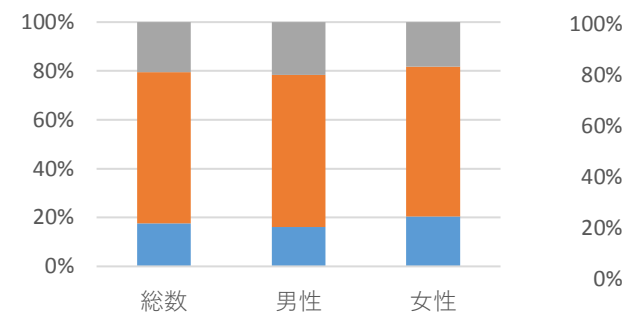

人口（H21-27平均） 67,192 人

1. 死亡率(平均、人口10万対)/自殺者数

	総数	男性	女性
H21-27平均	27.4	41.9	12.2
H21-27合計	129人	101人	28人

自殺者数と自殺死亡率の推移

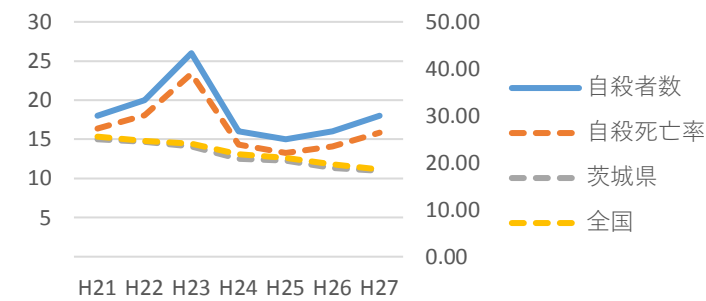

2. 男女比

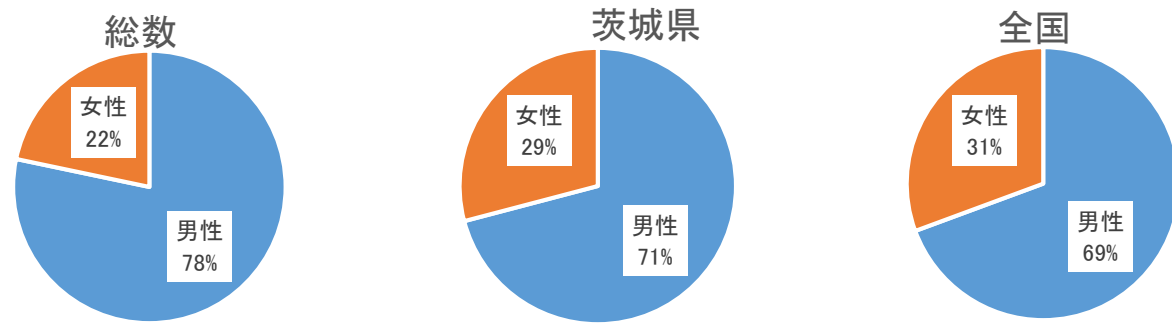

3. 年代別割合と死亡率（人口10万対）

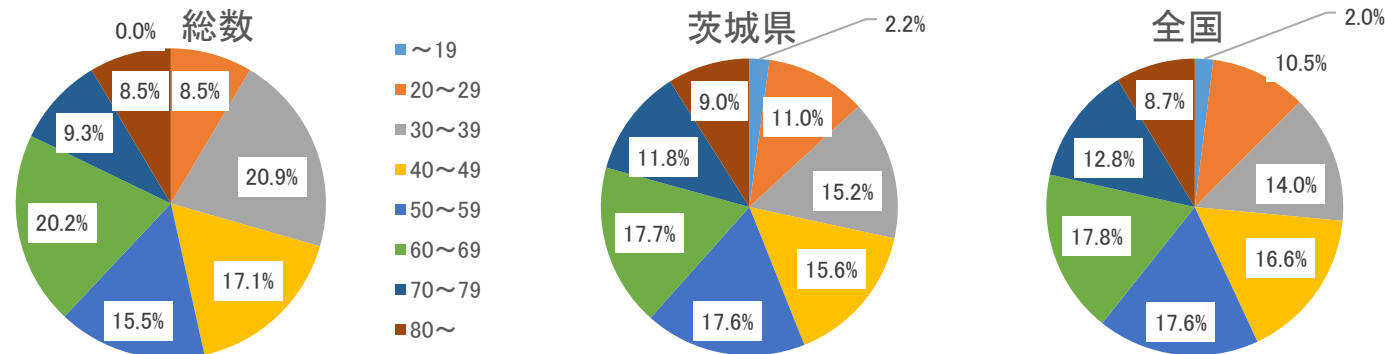

・年代別割合（性別）

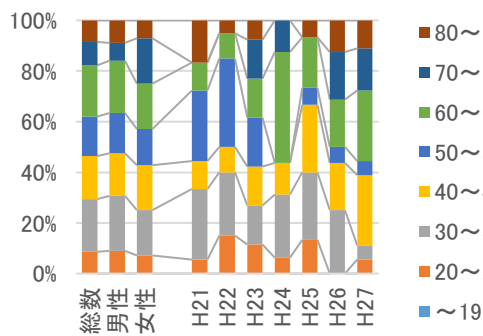

・年代別死亡率の推移（総計）

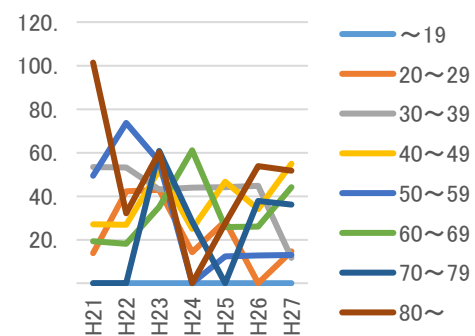

・年代別死亡率（総計,平均）

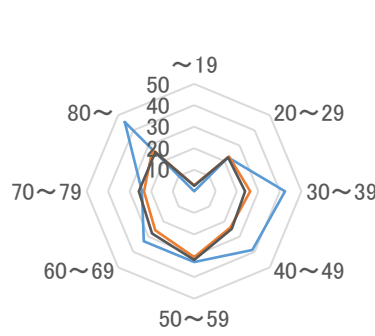

4. 同居人の有無の割合の推移（推移は総数）

参考) 同居の有無別死亡率(10万対)
(基準人口はH22国勢調査)

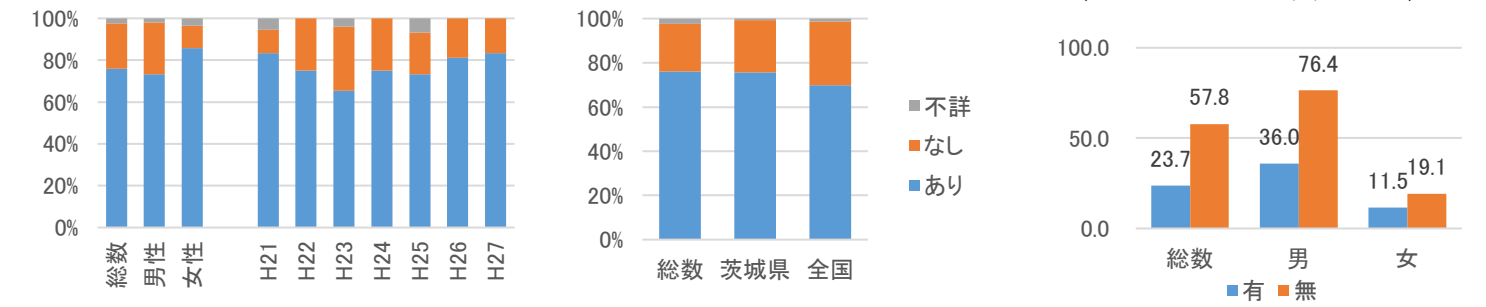

5. 職業別の割合と自殺者数

	総数	男性	女性
データ数	129人/7年分	87人/6年分	27人/6年分

データ秘匿年あり

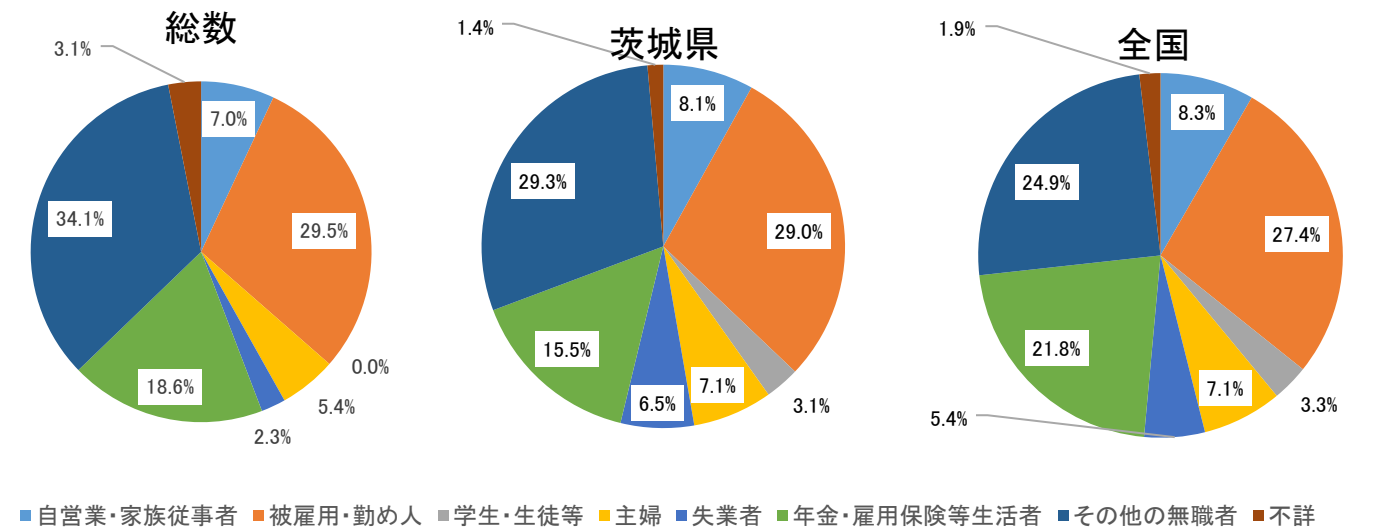

・職業別の割合（男女別）

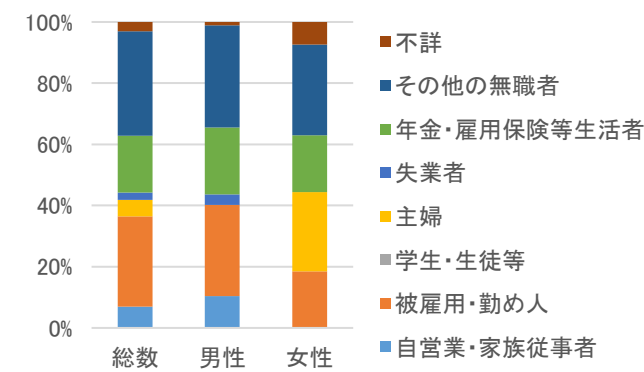

・職業別自殺者数の推移

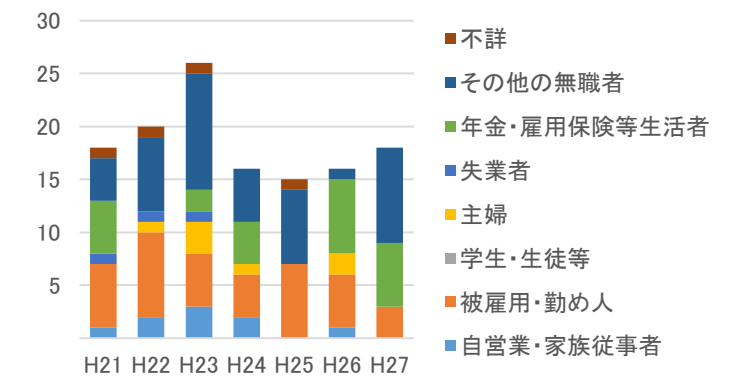

資料：自殺者統計（地域における自殺の基礎資料）（内閣府、厚生労働省）、住民基本台帳に基づく人口、人口動態及び世帯数調査（総務省）、平成22年「国勢調査」人口等基本集計

6. 原因・動機別の割合（不詳を含めず）

	男女計	男性	女性
データ数	144人/7年分	97人/6年分	30人/6年分
不詳割合	38%	38%	30%

データ秘匿年あり

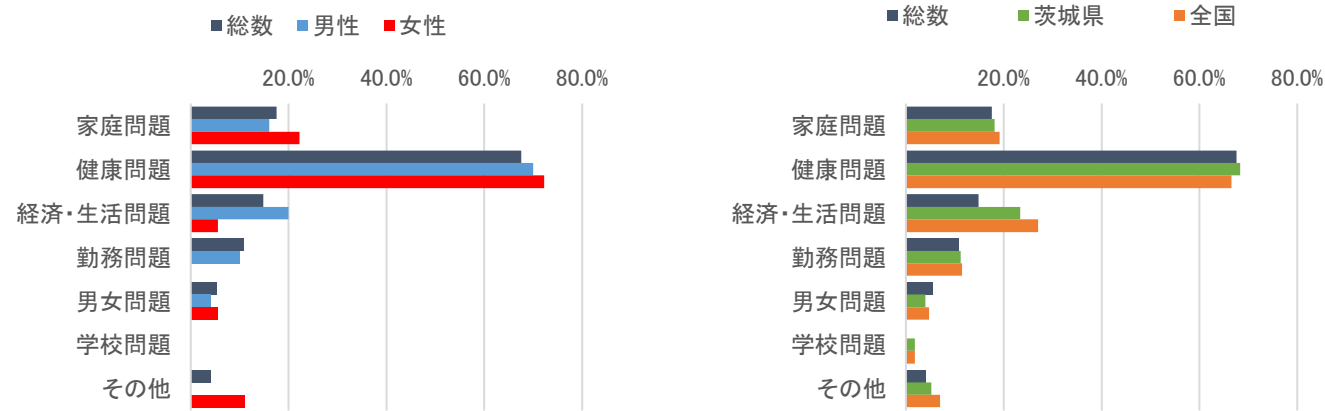

7. 自殺企図の場所別の割合

	総数	男性	女性
データ数	129人/7年分	87人/6年分	27人/6年分

データ秘匿年あり

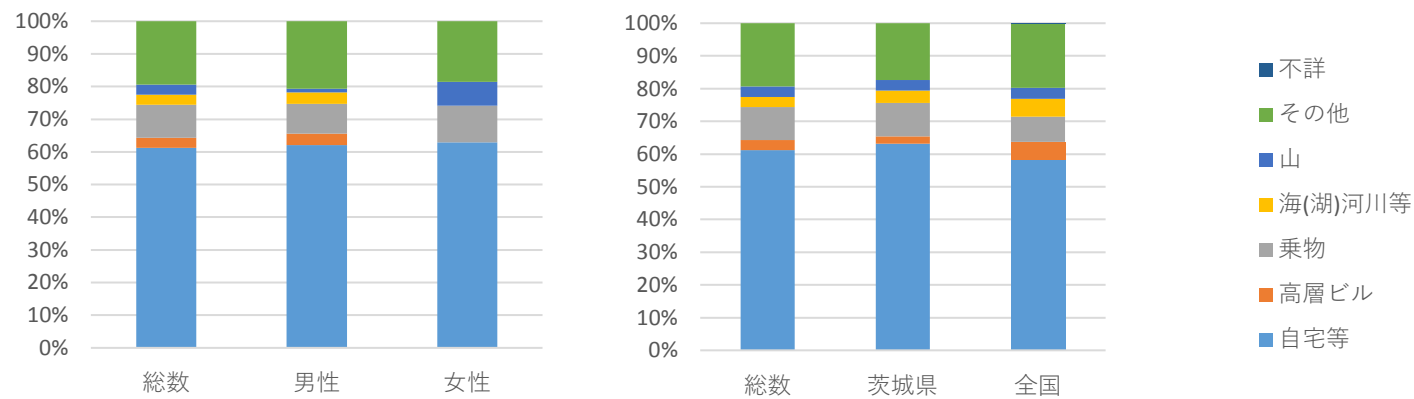

8. 自殺企図の手段別の割合

	総数	男性	女性
データ数	129人/7年分	87人/6年分	27人/6年分

データ秘匿年あり

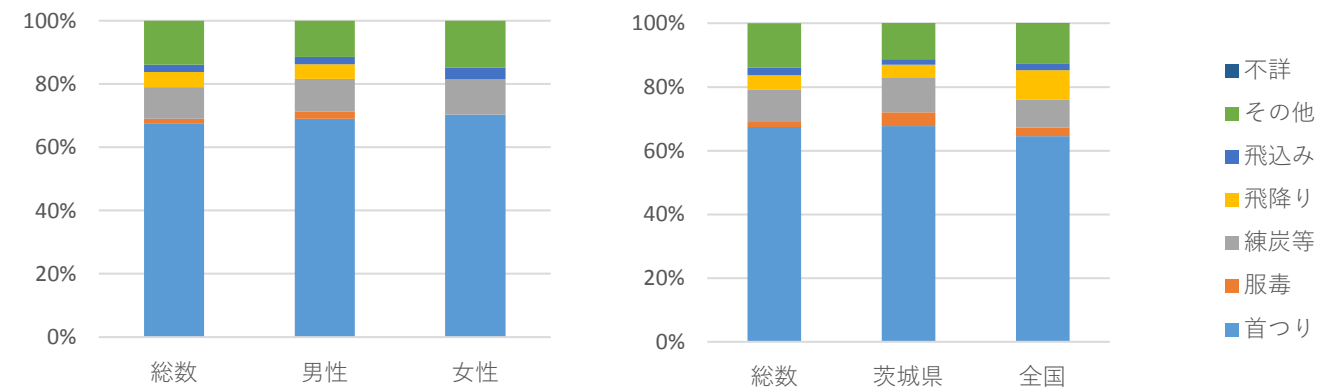

【茨城県鹿嶋市】

地域自殺対策推進センター等会議資料(2/2)/20161117 JSSC

9. 曜日別の割合

	総数	男性	女性
データ数	129人	101人	28人

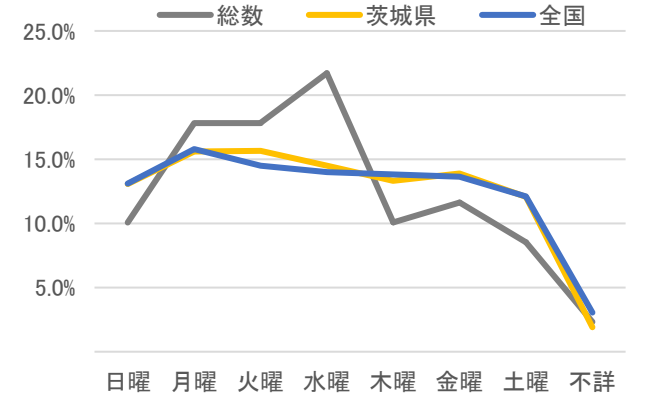
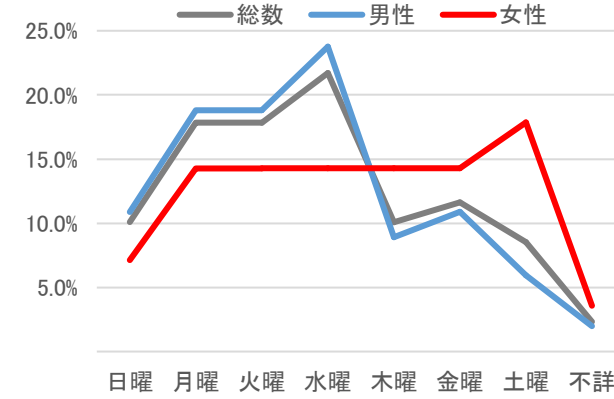

10. 時間帯別の割合（不詳を含めず）

	総数	男性	女性
データ数	129人	101人	28人
不詳割合	16.3%	13.9%	25.0%

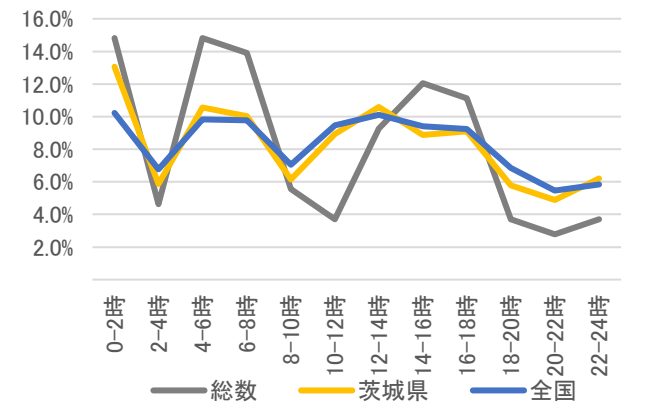
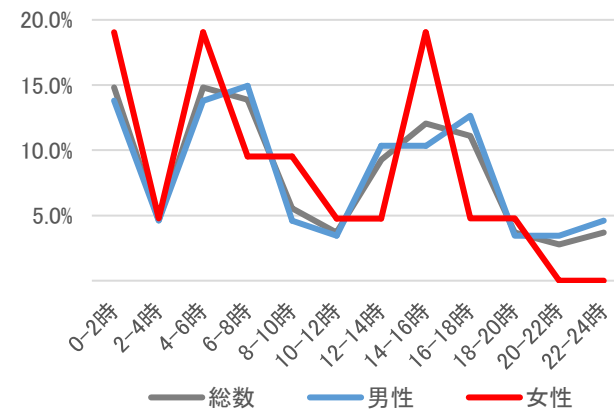

11. 未遂歴の有無別の割合

	総数	男性	女性
データ数	129人/7年分	87人/6年分	27人/6年分

データ秘匿年あり

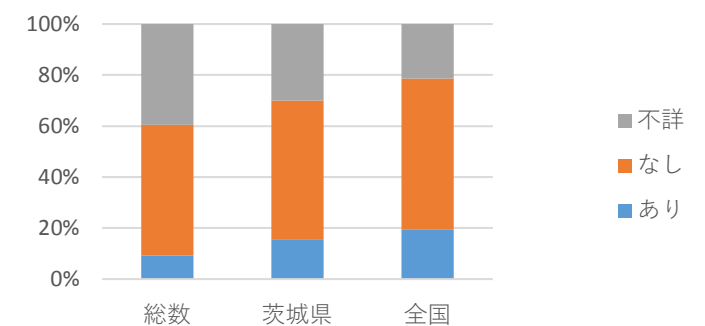
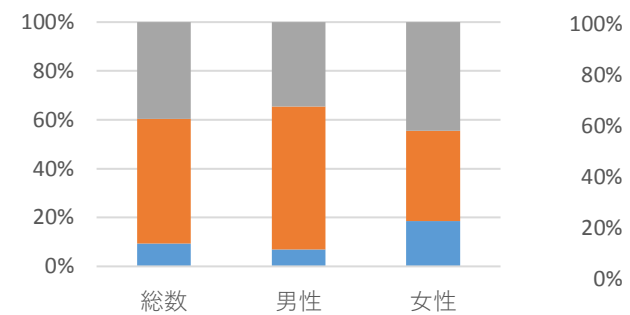

人口（H21-27平均） 30,109 人

1. 死亡率(平均、人口10万対)/自殺者数

	総数	男性	女性
H21-27平均	23.7	32.6	15.0
H21-27合計	50人	34人	16人

自殺者数と自殺死亡率の推移

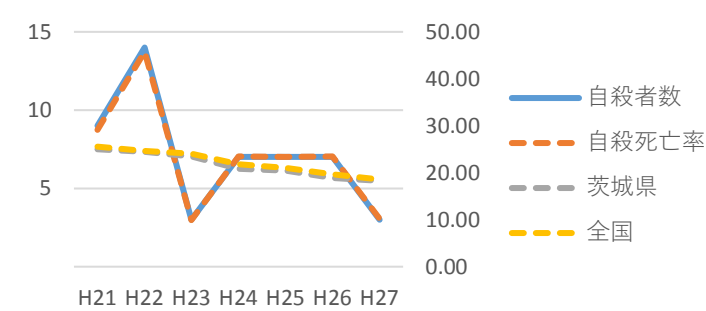

2. 男女比

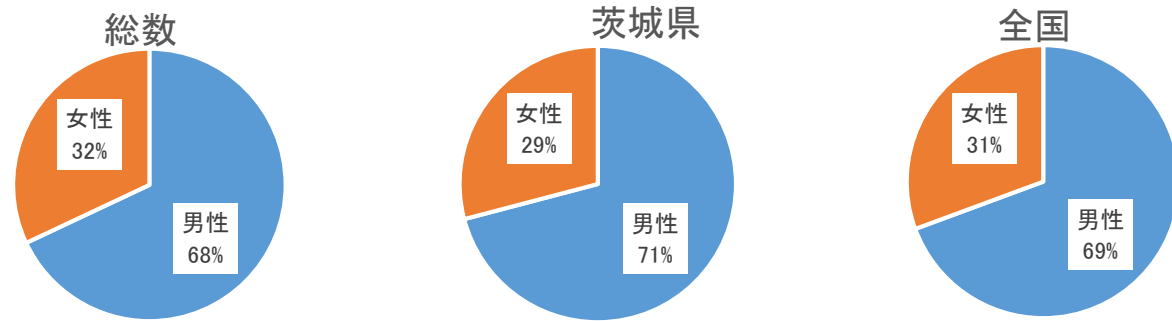

3. 年代別割合と死亡率（人口10万対）

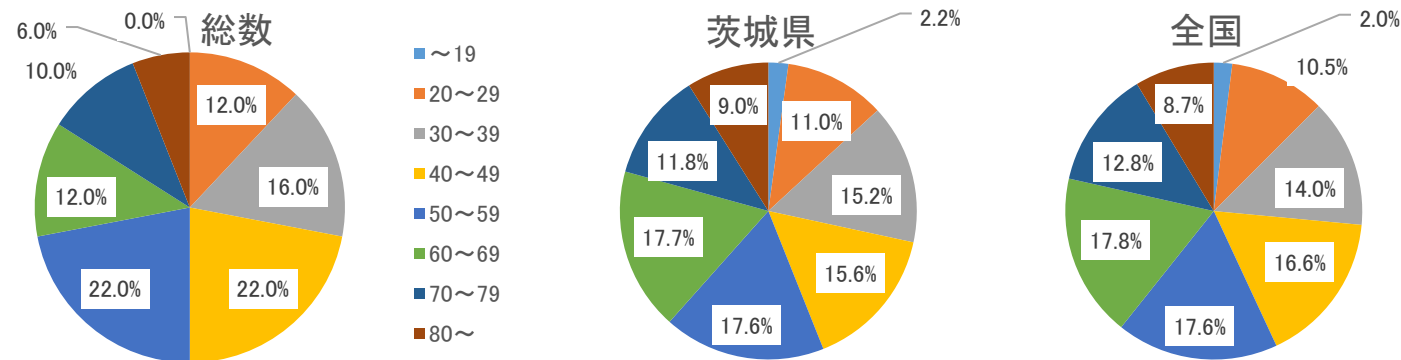

年代別割合（性別）

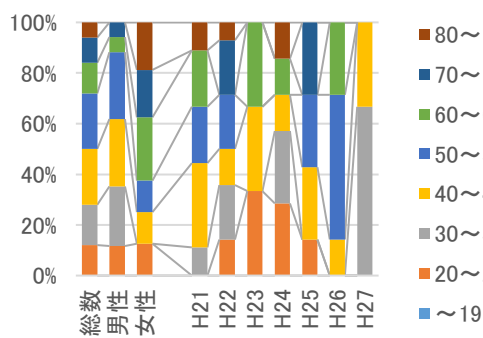

年代別死亡率の推移（総計）

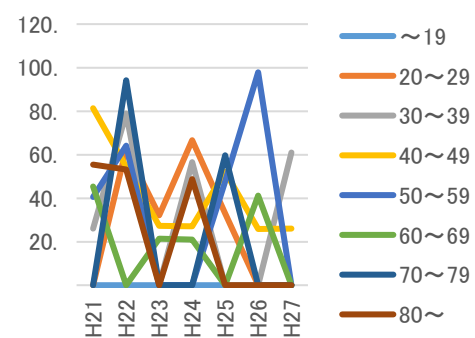

年代別死亡率（総計,平均）



4. 同居人の有無の割合の推移（推移は総数）

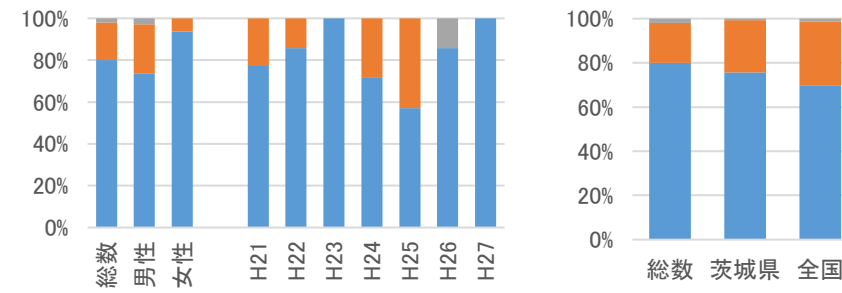

参考）同居の有無別死亡率(10万対)

（基準人口はH22国勢調査）

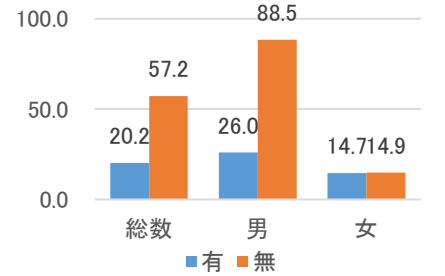

5. 職業別の割合と自殺者数

	総数	男性	女性
データ数	50人/7年分	21人/4年分	12人/4年分

データ秘匿年あり

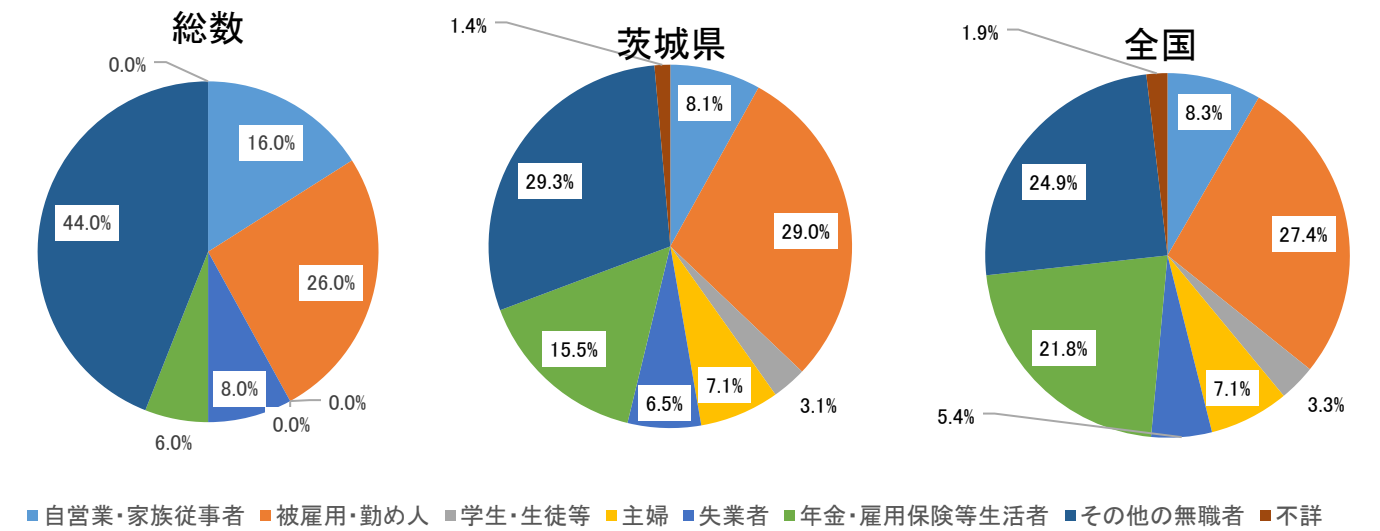

職業別の割合（男女別）

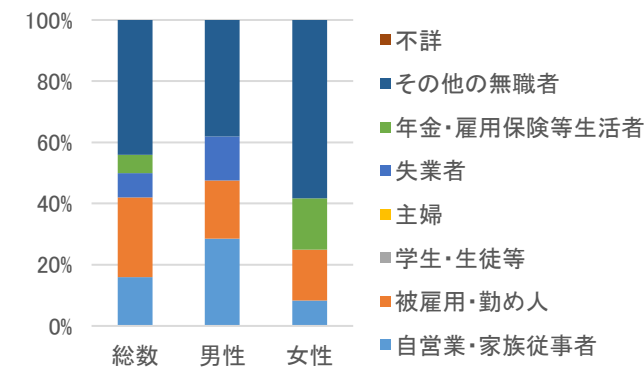

職業別自殺者数の推移

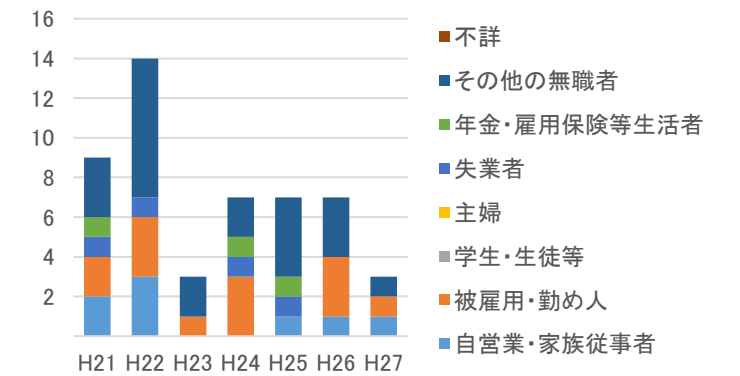

資料：自殺者統計（地域における自殺の基礎資料）（内閣府、厚生労働省）、住民基本台帳に基づく人口、人口動態及び世帯数調査（総務省）、平成22年「国勢調査」人口等基本集計

6. 原因・動機別の割合（不詳を含めず）

	男女計	男性	女性
データ数	61人/7年分	26人/4年分	16人/4年分
不詳割合	18%	15%	13%

データ秘匿年あり



7. 自殺企図の場所別の割合

	総数	男性	女性
データ数	50人/7年分	21人/4年分	12人/4年分
不詳割合	12.0%	17.6%	0.0%

データ秘匿年あり

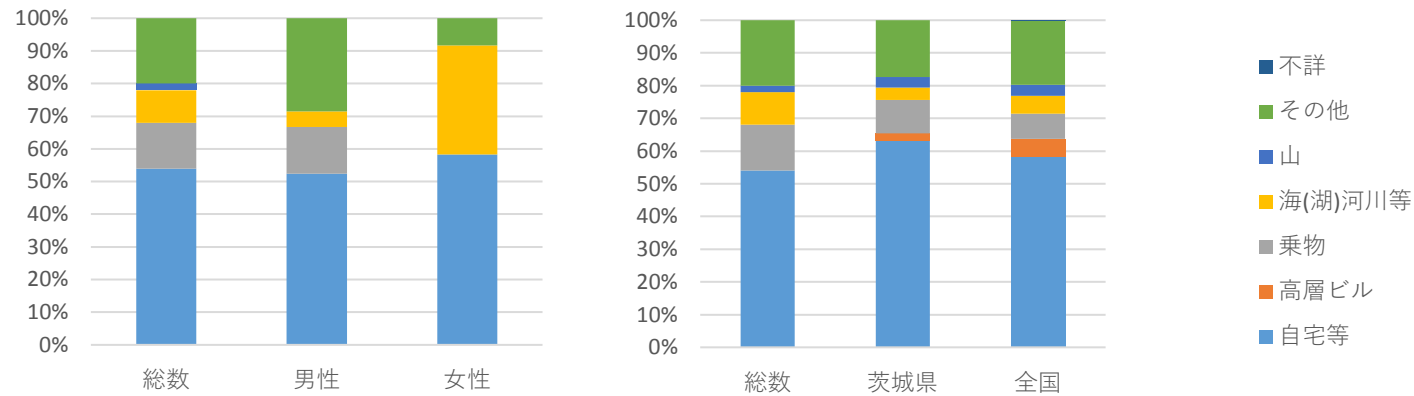

8. 自殺企図の手段別の割合

	総数	男性	女性
データ数	50人/7年分	21人/4年分	12人/4年分
不詳割合	12.0%	17.6%	0.0%

データ秘匿年あり

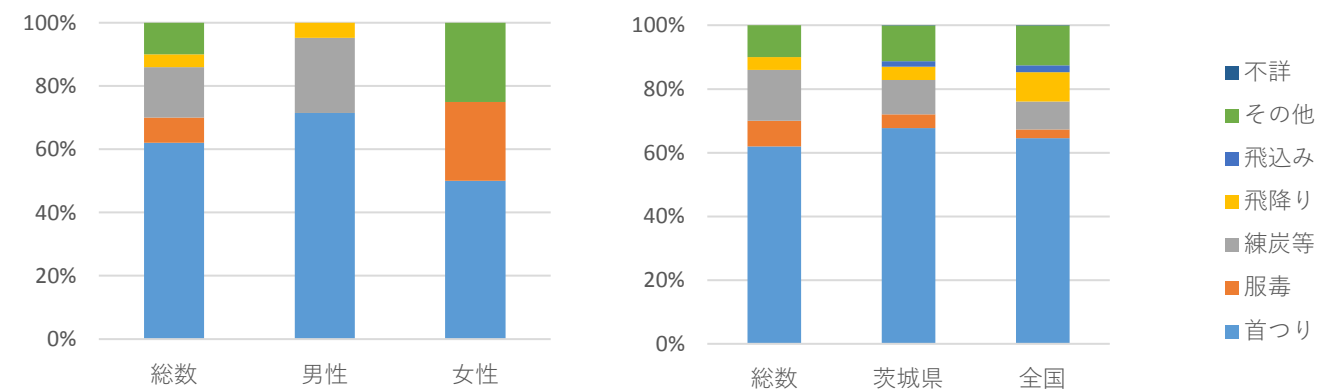

【 茨城県潮来市 】

地域自殺対策推進センター等会議資料(2/2)／20161117 JSSC

9. 曜日別の割合

	総数	男性	女性
データ数	50人	34人	16人

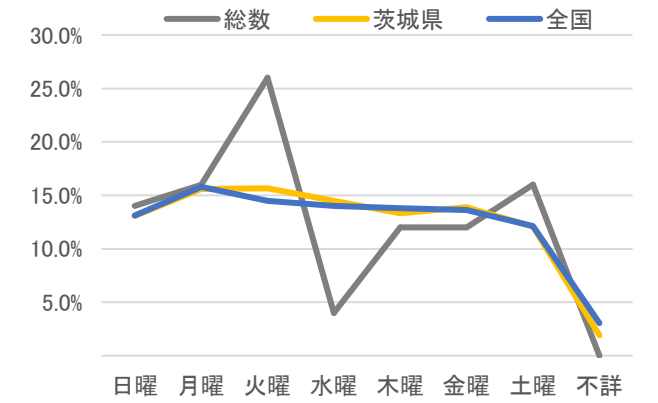
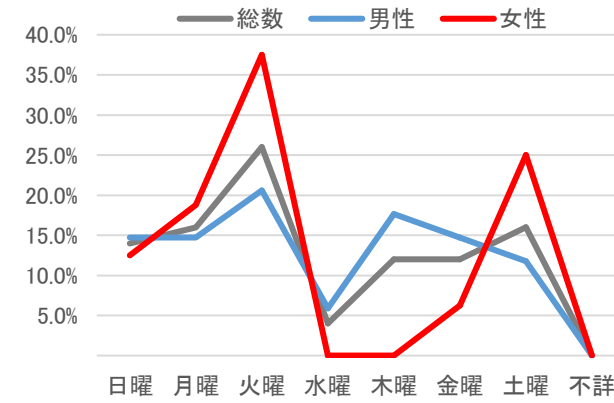

10. 時間帯別の割合（不詳を含めず）

	総数	男性	女性
データ数	50人	34人	16人
不詳割合	12.0%	17.6%	0.0%

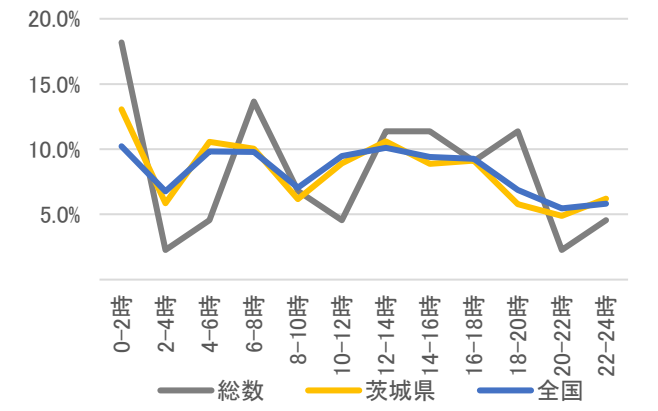
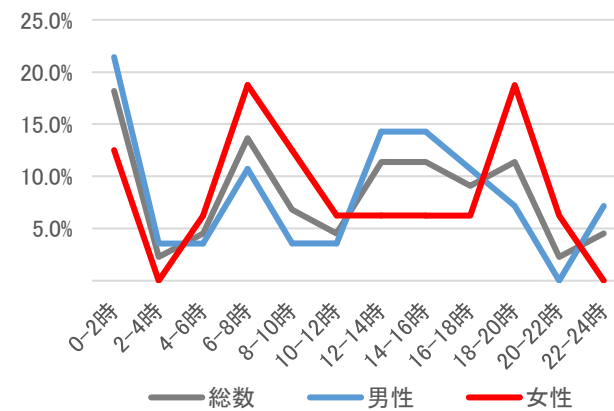

11. 未遂歴の有無別の割合

	総数	男性	女性
データ数	50人/7年分	21人/4年分	12人/4年分
不詳割合	12.0%	17.6%	0.0%

データ秘匿年あり

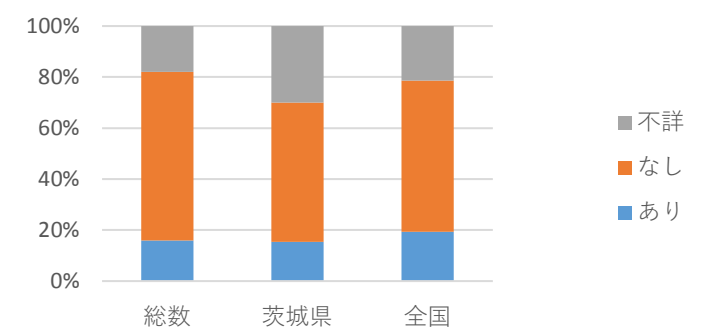
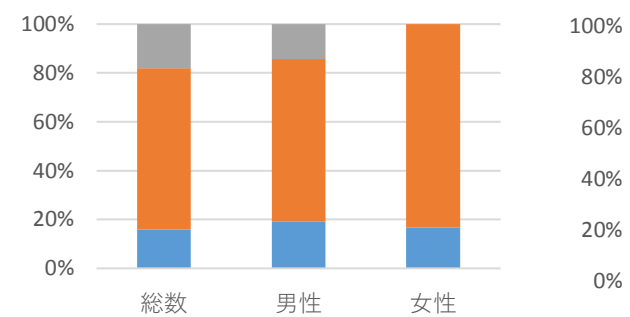

人口（H21-27平均） 62,865 人

1. 死亡率(平均、人口10万対)/自殺者数

	総数	男性	女性
H21-27平均	17.3	26.1	8.3
H21-27合計	76人	58人	18人

自殺者数と自殺死亡率の推移

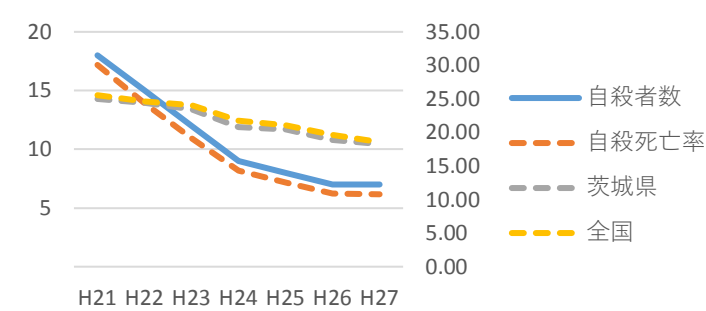

2. 男女比

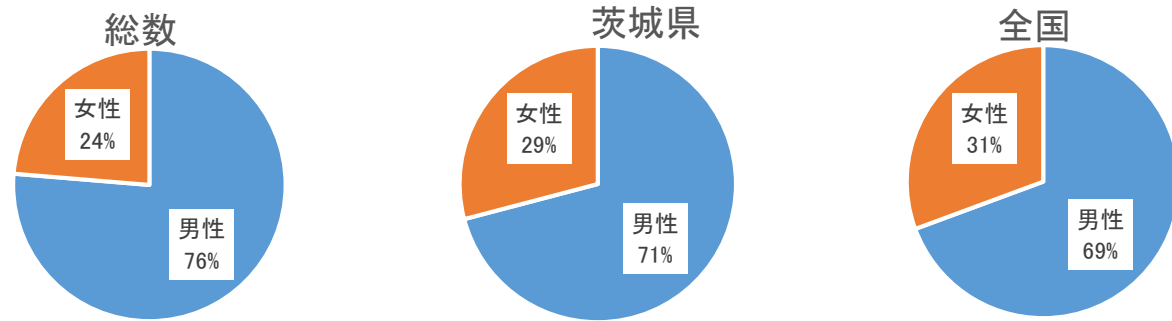

3. 年代別割合と死亡率（人口10万対）

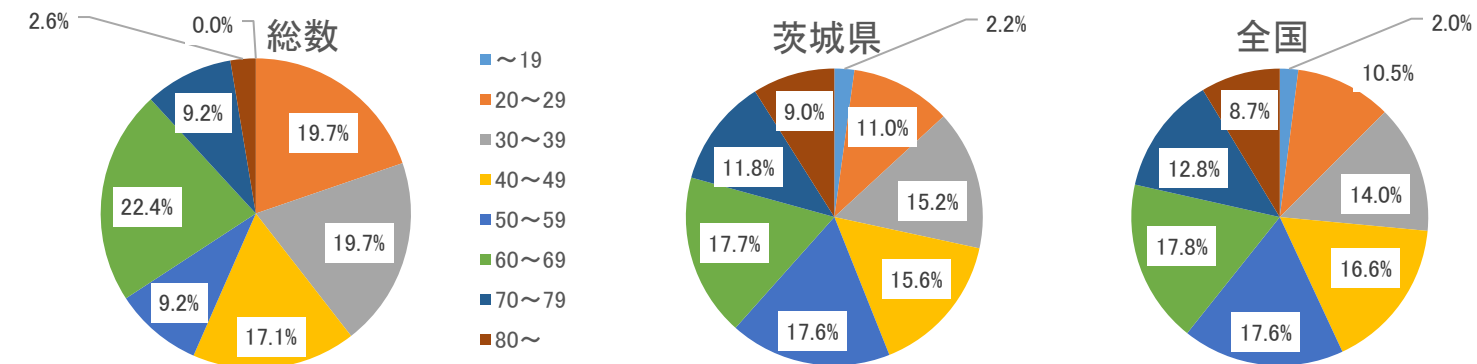

・年代別割合（性別）

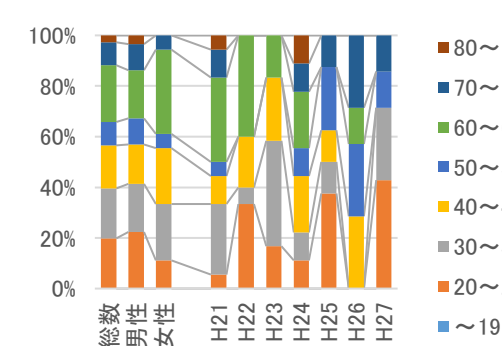

・年代別死亡率の推移（総計）

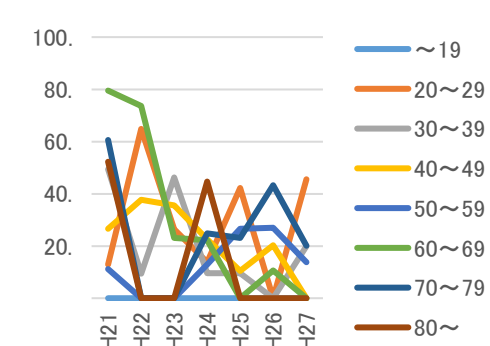

・年代別死亡率（総計,平均）

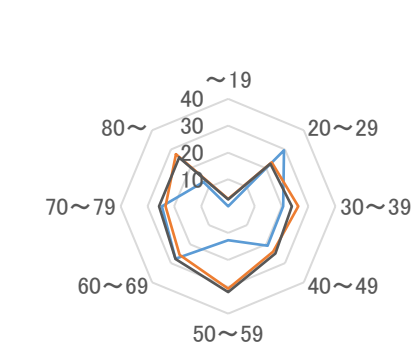

4. 同居人の有無の割合の推移（推移は総数）

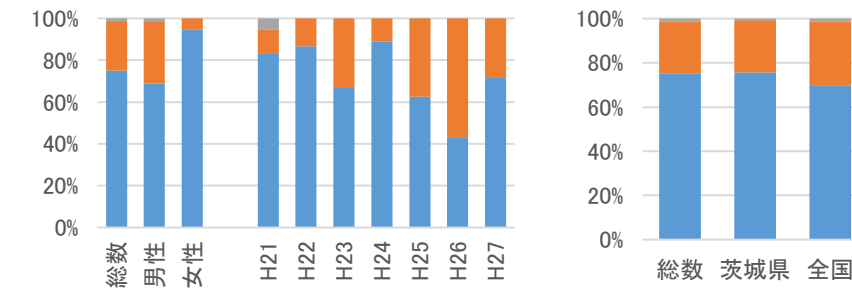

参考) 同居の有無別死亡率(10万対)

(基準人口はH22国勢調査)

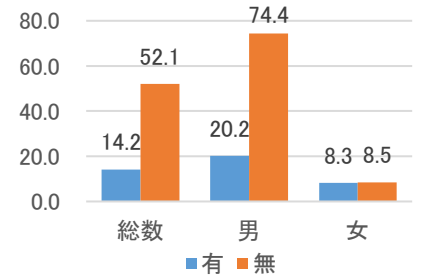

5. 職業別の割合と自殺者数

	総数	男性	女性
データ数	76人/7年分	58人/7年分	18人/7年分

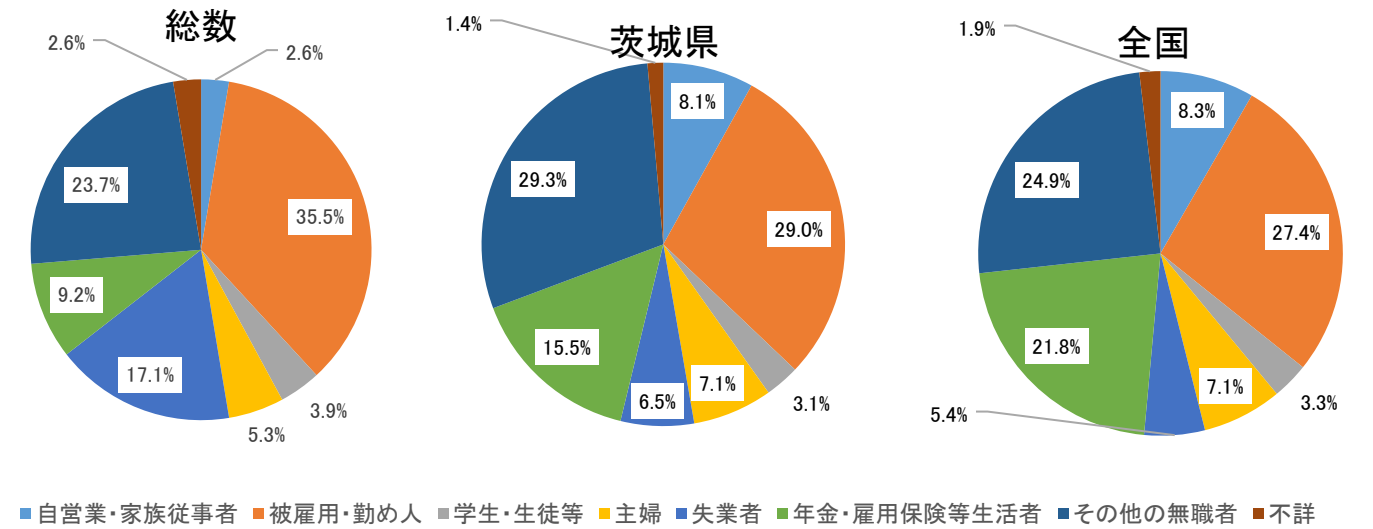

・職業別の割合（男女別）

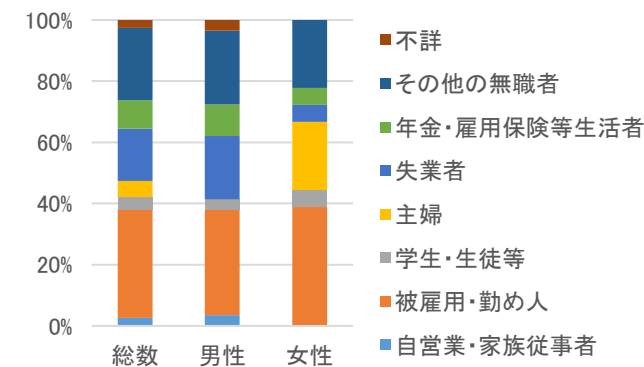

・職業別自殺者数の推移

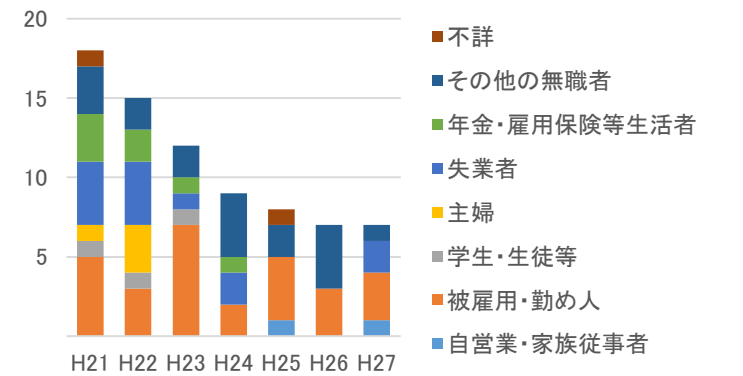

資料：自殺者統計（地域における自殺の基礎資料）（内閣府、厚生労働省）、住民基本台帳に基づく人口、人口動態及び世帯数調査（総務省）、平成22年「国勢調査」人口等基本集計

6. 原因・動機別の割合（不詳を含めず）

	男女計	男性	女性
データ数	97人/7年分	76人/7年分	21人/7年分
不詳割合	31%	32%	29%



7. 自殺企図の場所別の割合

	総数	男性	女性
データ数	76人/7年分	58人/7年分	18人/7年分

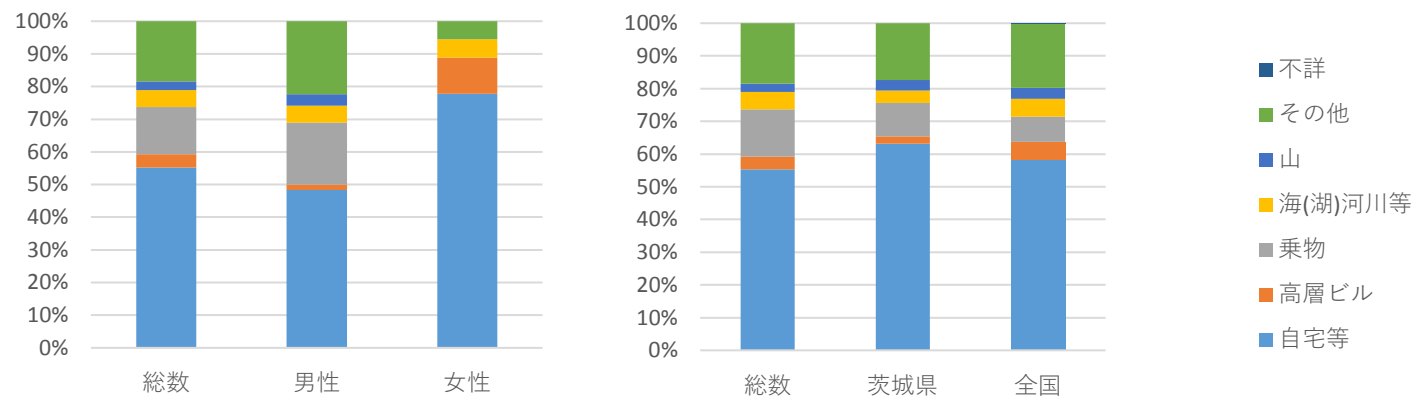

8. 自殺企図の手段別の割合

	総数	男性	女性
データ数	76人/7年分	58人/7年分	18人/7年分

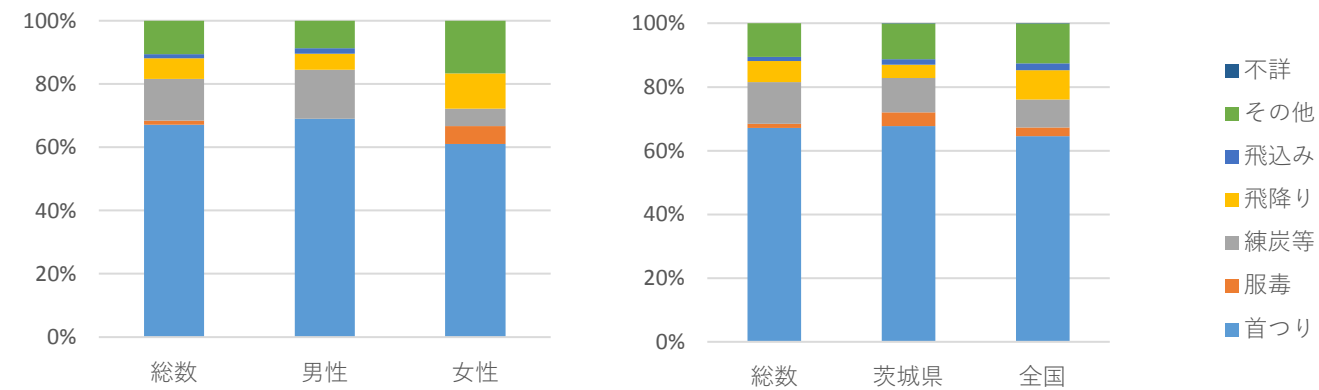

【 茨城県守谷市 】

9. 曜日別の割合

	総数	男性	女性
データ数	76人	58人	18人

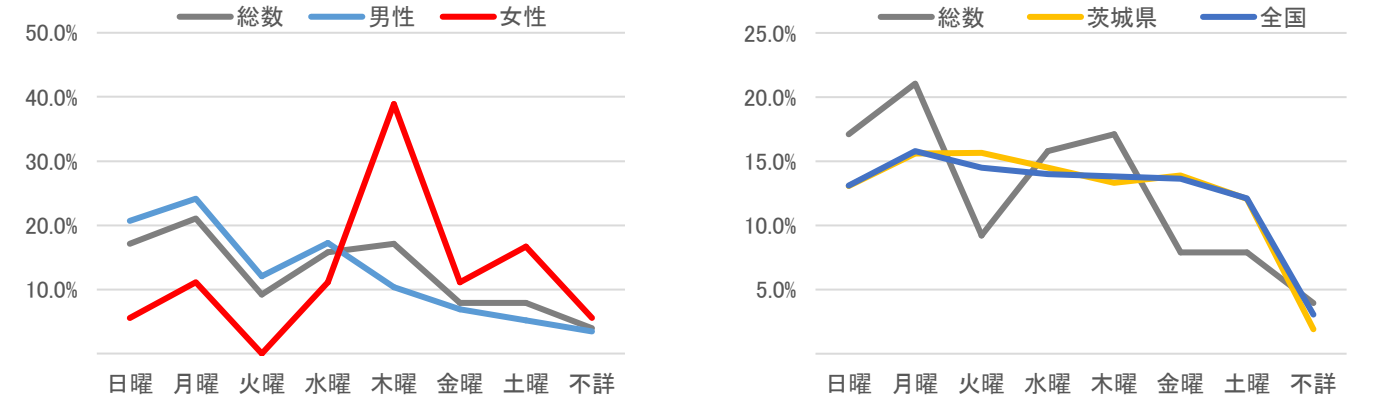

10. 時間帯別の割合（不詳を含めず）

	総数	男性	女性
データ数	76人	58人	18人
不詳割合	27.6%	27.6%	27.8%

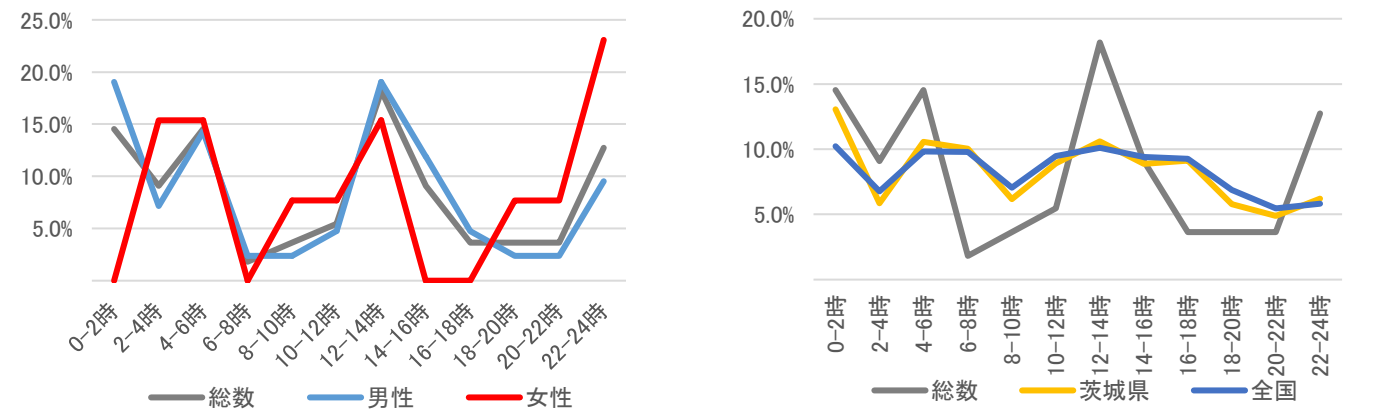

11. 未遂歴の有無別の割合

	総数	男性	女性
データ数	76人/7年分	58人/7年分	18人/7年分

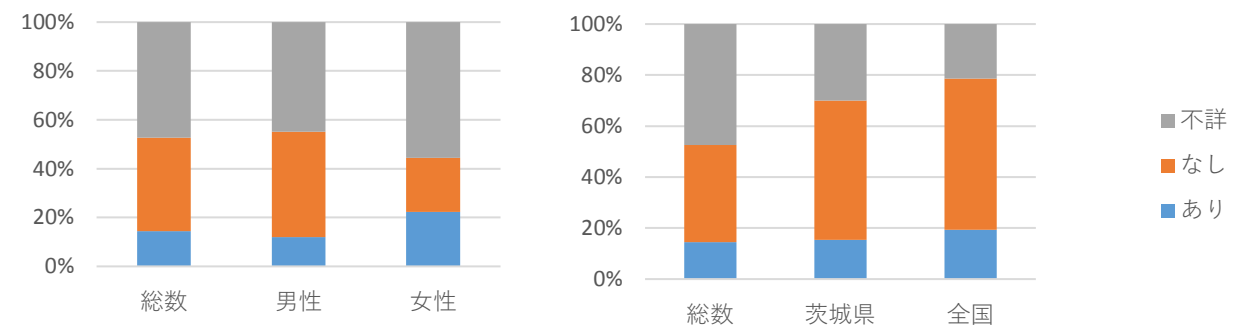

人口（H21-27平均） 45,998 人

1. 死亡率(平均、人口10万対)/自殺者数

	総数	男性	女性
H21-27平均	17.7	28.3	7.4
H21-27合計	57人	45人	12人

自殺者数と自殺死亡率の推移

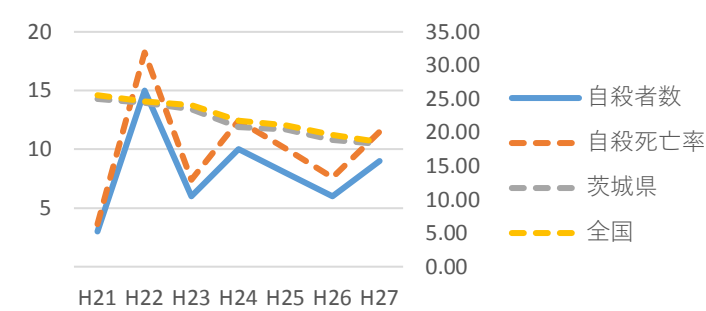

2. 男女比

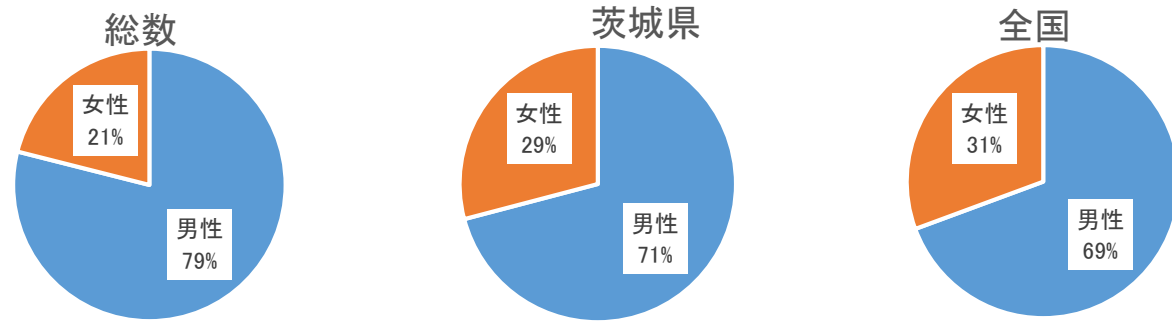

3. 年代別割合と死亡率（人口10万対）

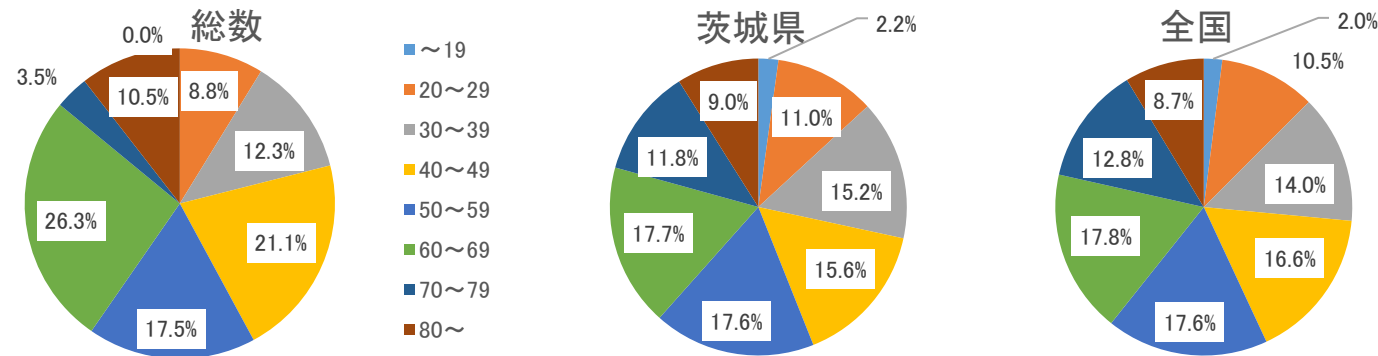

年代別割合（性別）

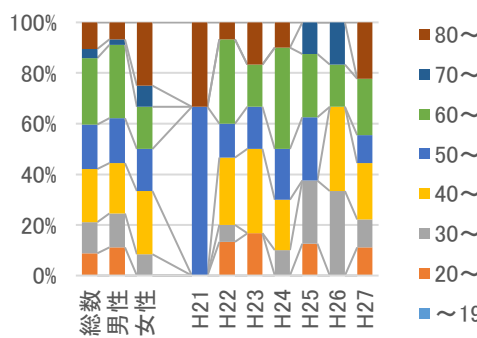

年代別死亡率の推移（総計）

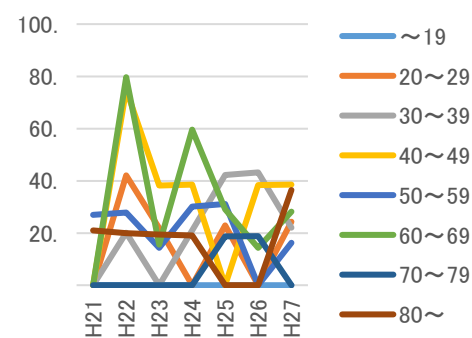

年代別死亡率（総計,平均）

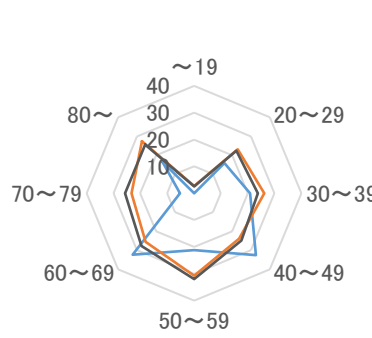

— 平均 — 茨城県 — 全国

4. 同居人の有無の割合の推移（推移は総数）

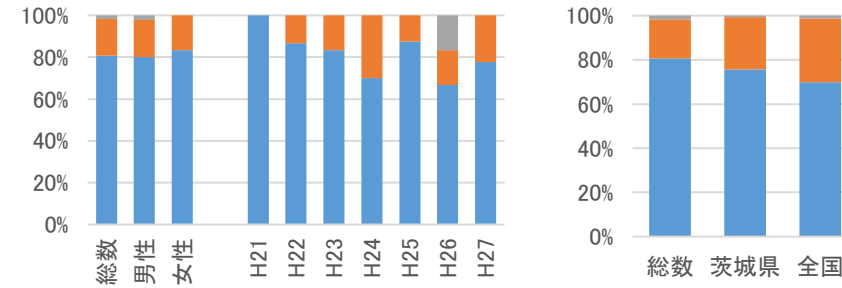

参考) 同居の有無別死亡率(10万対)

(基準人口はH22国勢調査)

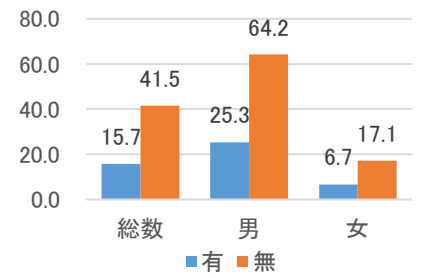

5. 職業別の割合と自殺者数

	総数	男性	女性
データ数	57人/7年分	14人/3年分	7人/3年分

データ秘匿年あり

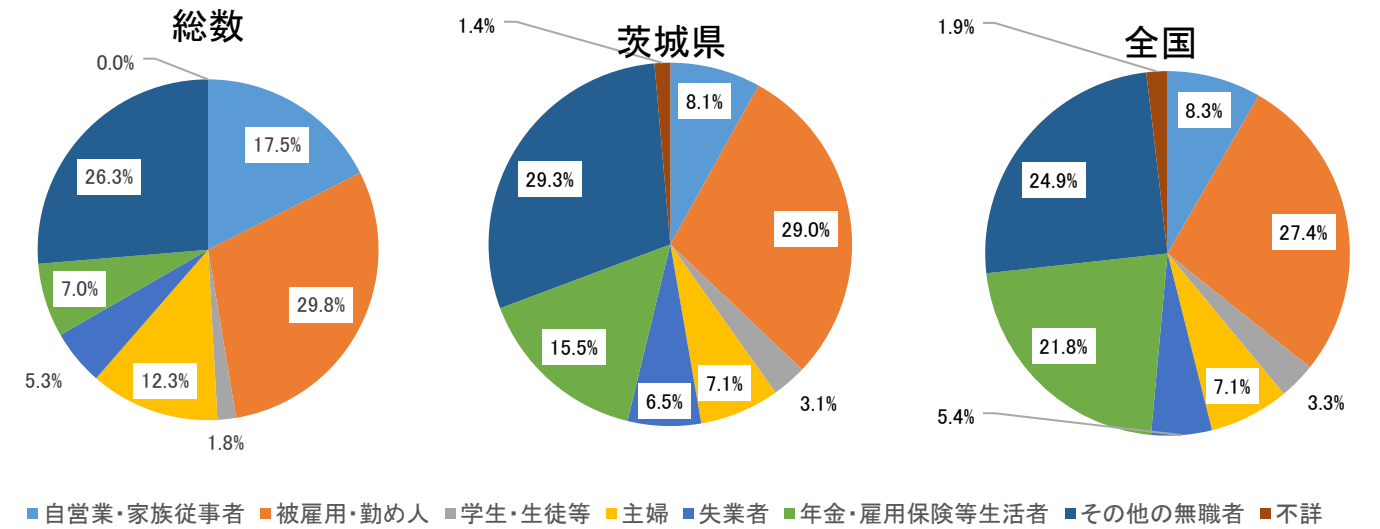

職業別の割合（男女別）

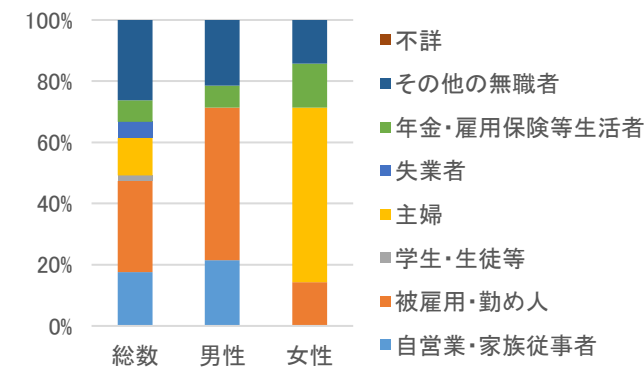

職業別自殺者数の推移

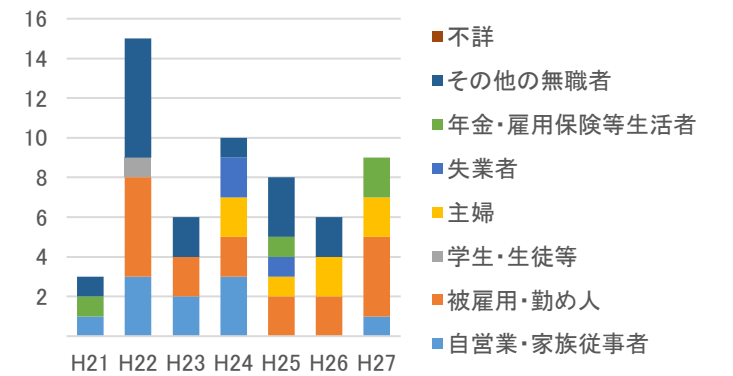

資料：自殺者統計（地域における自殺の基礎資料）（内閣府、厚生労働省）、住民基本台帳に基づく人口、人口動態及び世帯数調査（総務省）、平成22年「国勢調査」人口等基本集計

6. 原因・動機別の割合（不詳を含めず）

	男女計	男性	女性
データ数	67人/7年分	18人/3年分	7人/3年分
不詳割合	22%	28%	14%

データ秘匿年あり

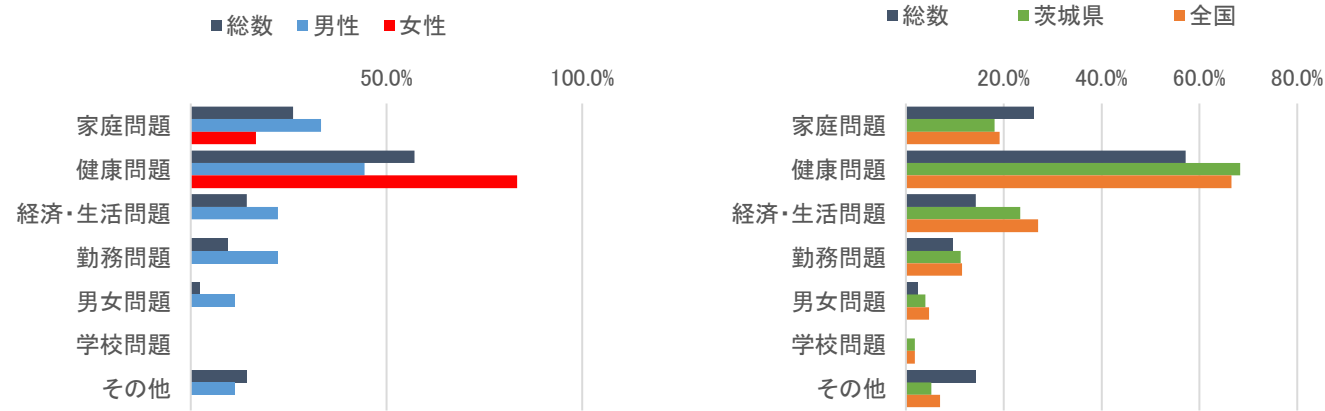

7. 自殺企図の場所別の割合

	総数	男性	女性
データ数	57人/7年分	14人/3年分	7人/3年分

データ秘匿年あり

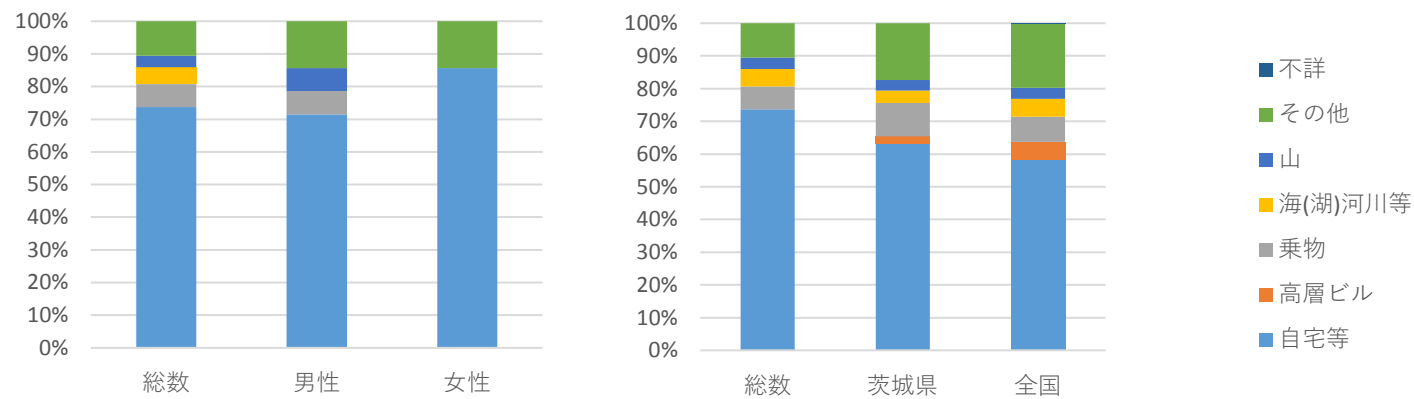

8. 自殺企図の手段別の割合

	総数	男性	女性
データ数	57人/7年分	14人/3年分	7人/3年分

データ秘匿年あり

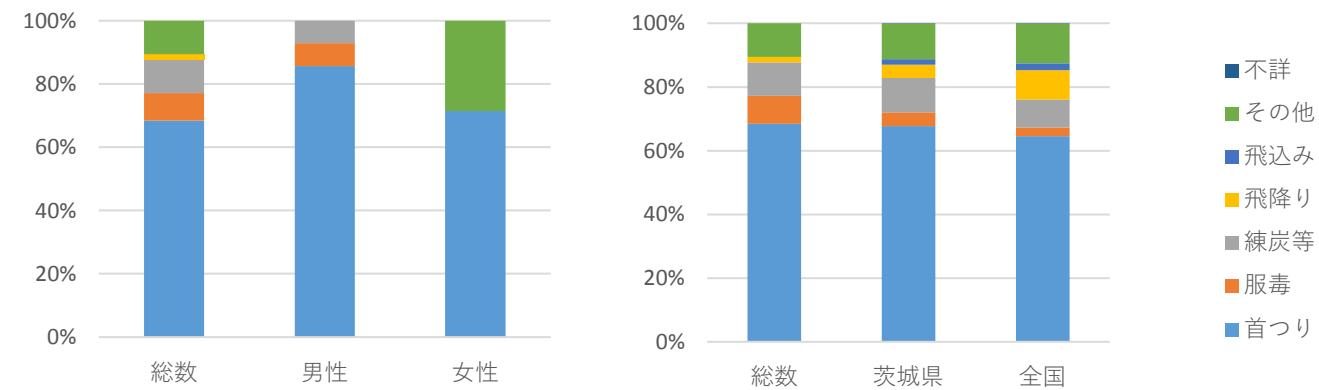

【 茨城県常陸大宮市 】

地域自殺対策推進センター等会議資料(2/2)／20161117 JSSC

9. 曜日別の割合

	総数	男性	女性
データ数	57人	45人	12人

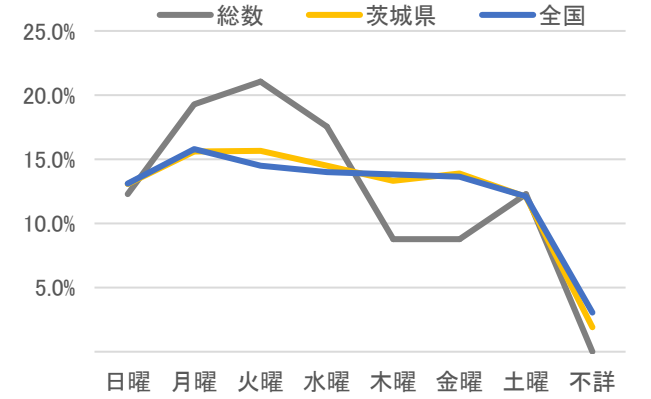
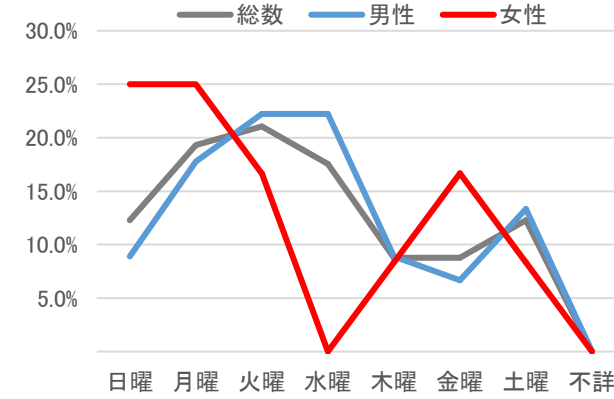

10. 時間帯別の割合（不詳を含めず）

	総数	男性	女性
データ数	57人	45人	12人
不詳割合	29.8%	33.3%	16.7%

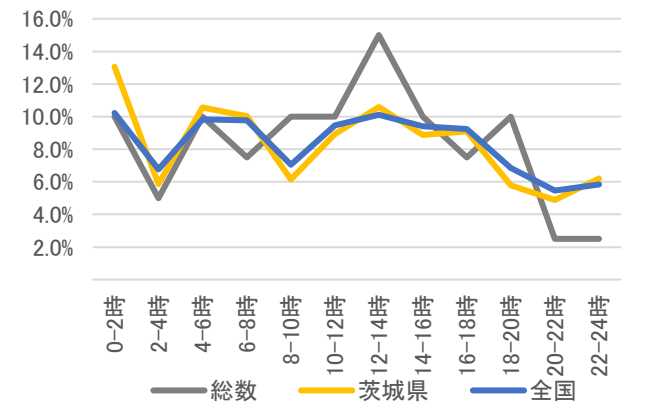
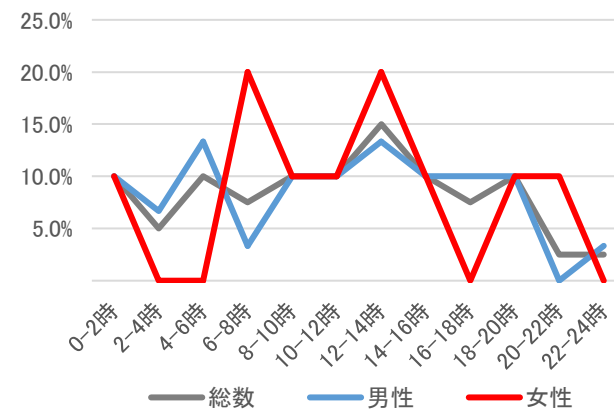

11. 未遂歴の有無別の割合

	総数	男性	女性
データ数	57人/7年分	14人/3年分	7人/3年分

データ秘匿年あり

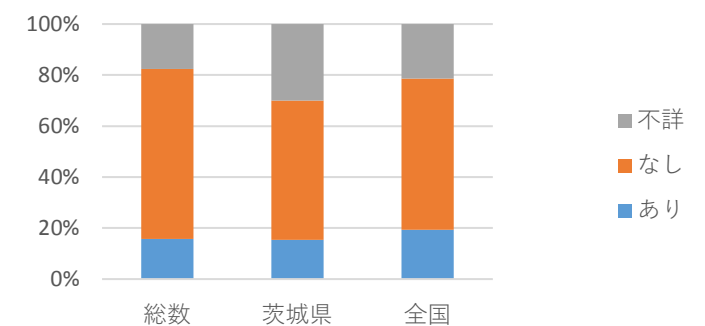
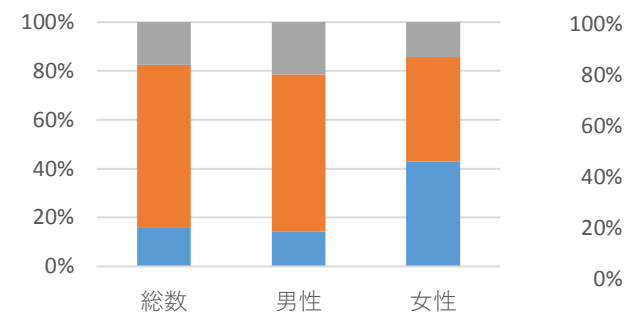

人口（H21-27平均） 55,982 人

1. 死亡率(平均、人口10万対)/自殺者数

	総数	男性	女性
H21-27平均	25.5	37.8	13.6
H21-27合計	100人	73人	27人

自殺者数と自殺死亡率の推移

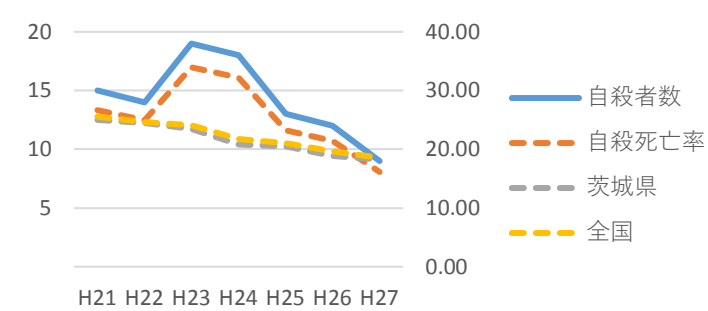

2. 男女比

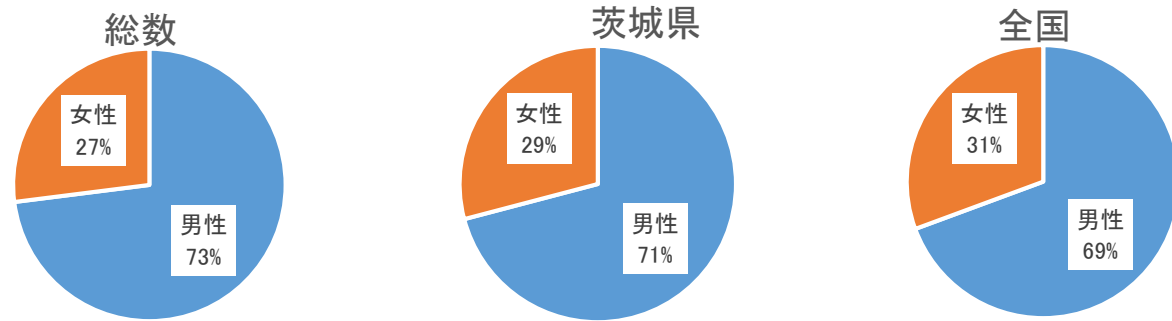

3. 年代別割合と死亡率（人口10万対）

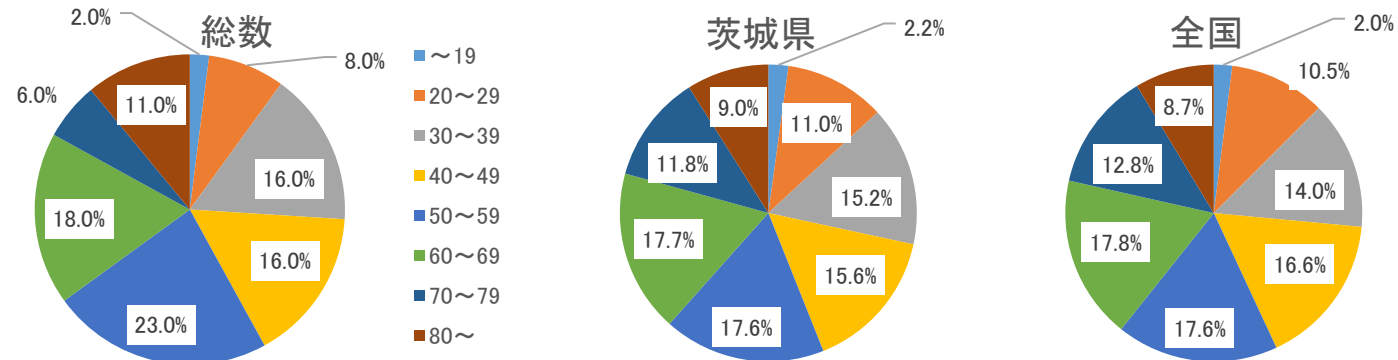

・年代別割合（性別）

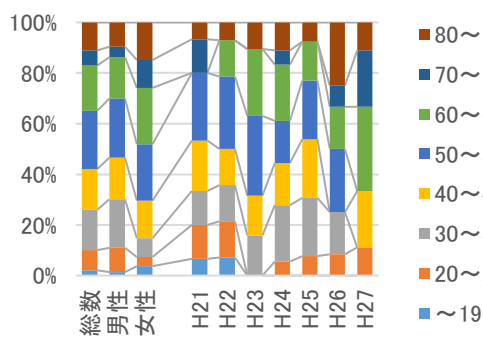

・年代別死亡率の推移（総計）

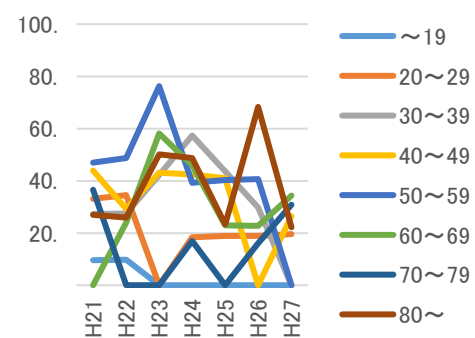

・年代別死亡率（総計,平均）

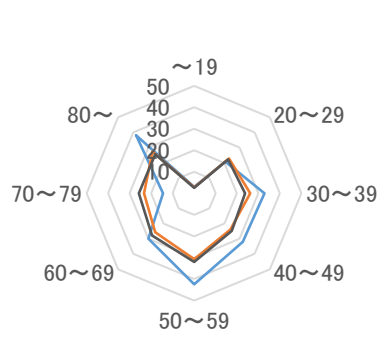

— 平均 — 茨城県 — 全国

4. 同居人の有無の割合の推移（推移は総数）

参考) 同居の有無別死亡率(10万対)
(基準人口はH22国勢調査)

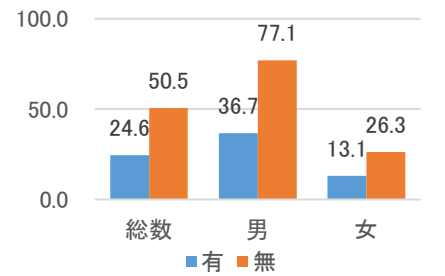
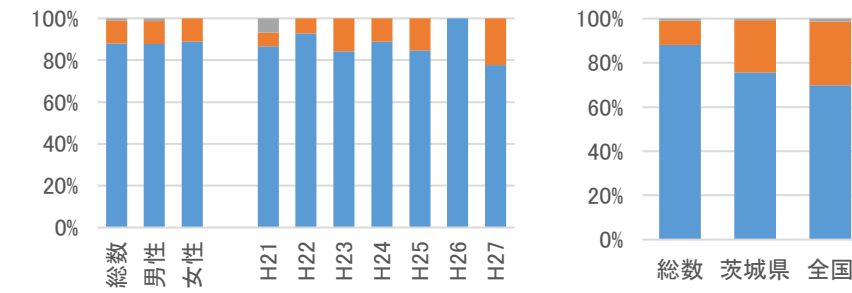

5. 職業別の割合と自殺者数

	総数	男性	女性
データ数	100人/7年分	54人/5年分	24人/5年分

データ秘匿年あり

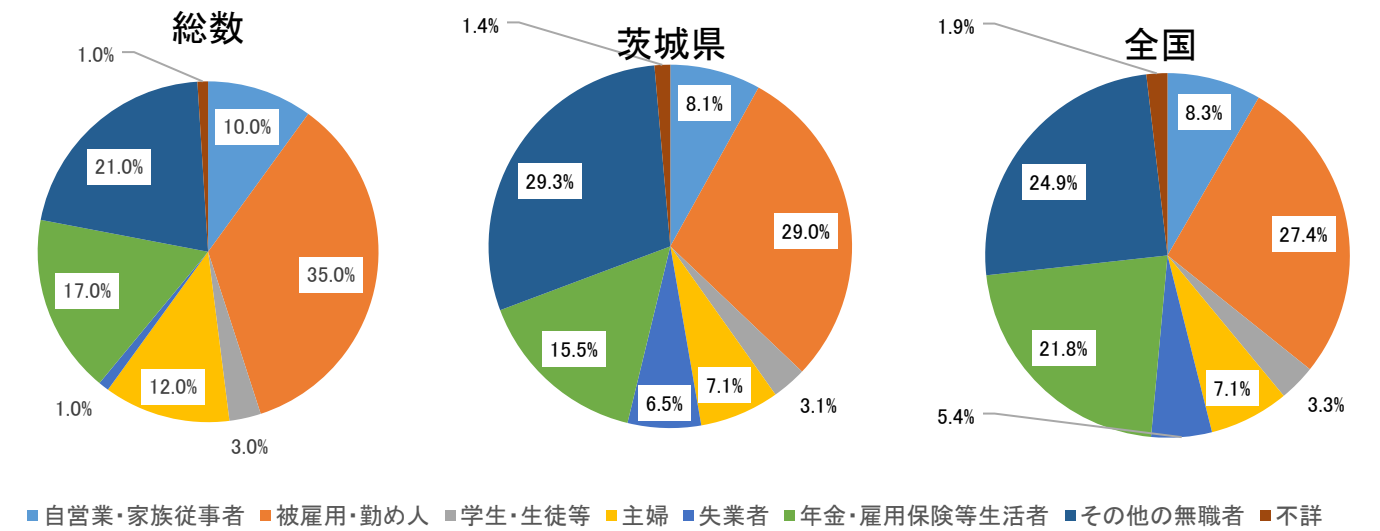

・職業別の割合（男女別）

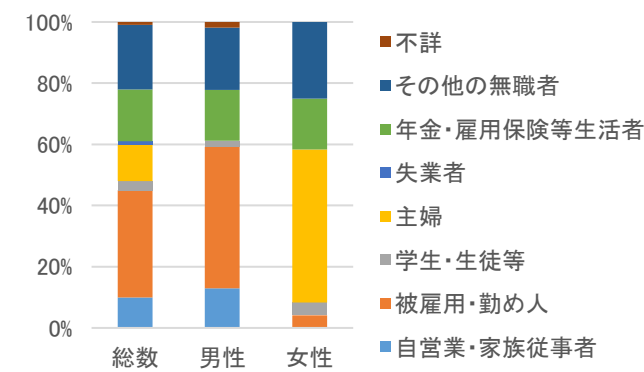

・職業別自殺者数の推移

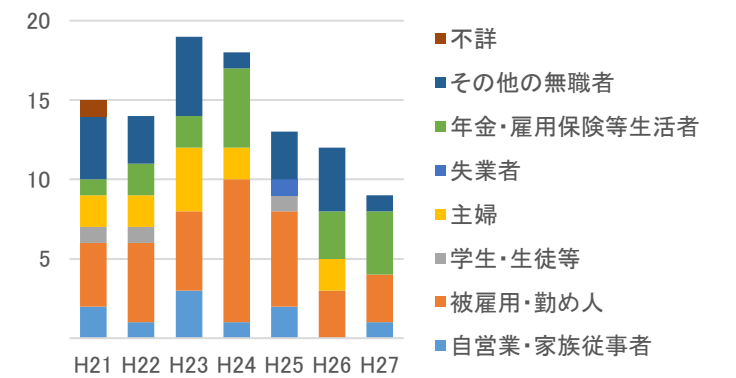

資料：自殺者統計（地域における自殺の基礎資料）（内閣府、厚生労働省）、住民基本台帳に基づく人口、人口動態及び世帯数調査（総務省）、平成22年「国勢調査」人口等基本集計

6. 原因・動機別の割合（不詳を含めず）

	男女計	男性	女性
データ数	125人/7年分	67人/5年分	29人/5年分
不詳割合	22%	28%	17%

データ秘匿年あり

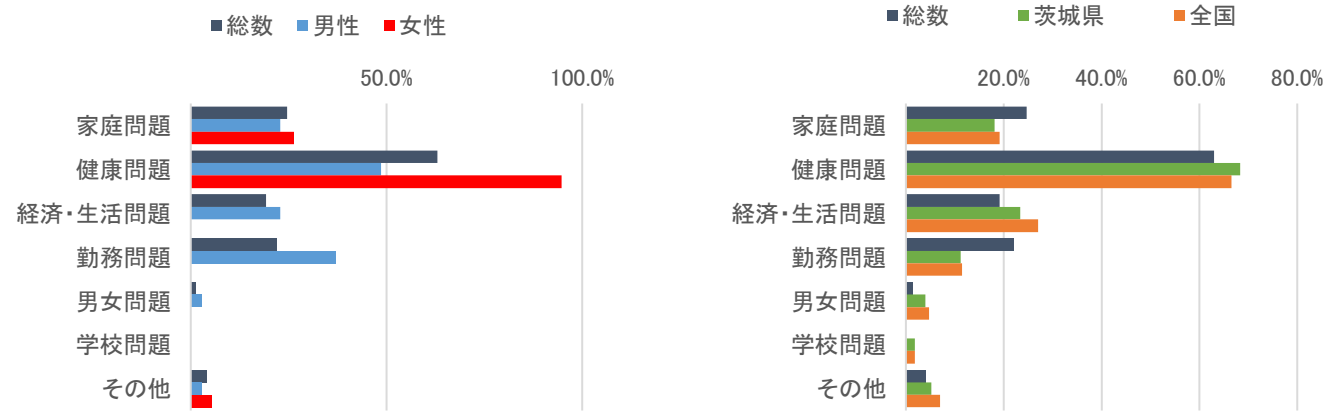

7. 自殺企図の場所別の割合

	総数	男性	女性
データ数	100人/7年分	54人/5年分	24人/5年分
不詳割合	13.0%	12.3%	14.8%

データ秘匿年あり

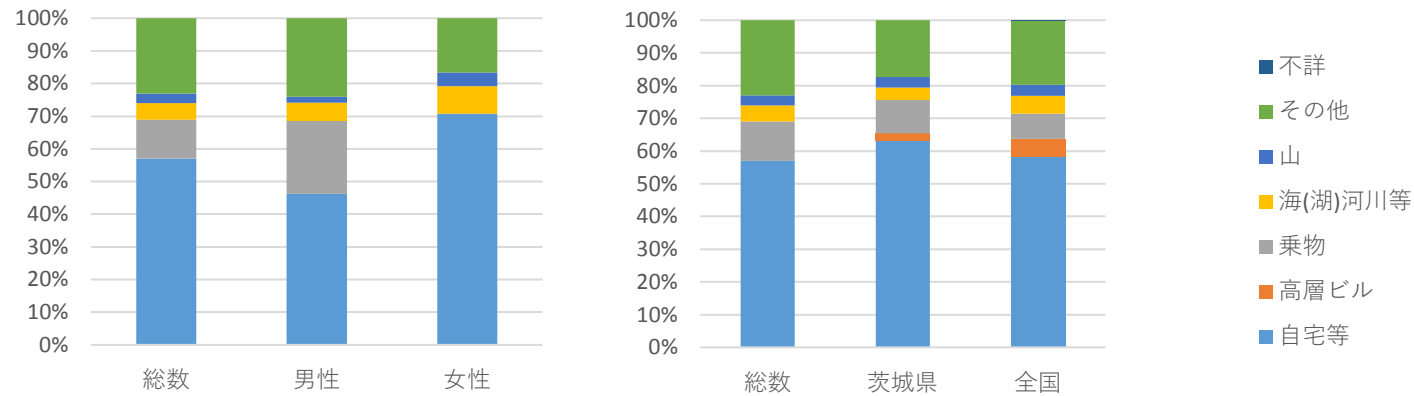

8. 自殺企図の手段別の割合

	総数	男性	女性
データ数	100人/7年分	54人/5年分	24人/5年分
不詳割合	13.0%	12.3%	14.8%

データ秘匿年あり

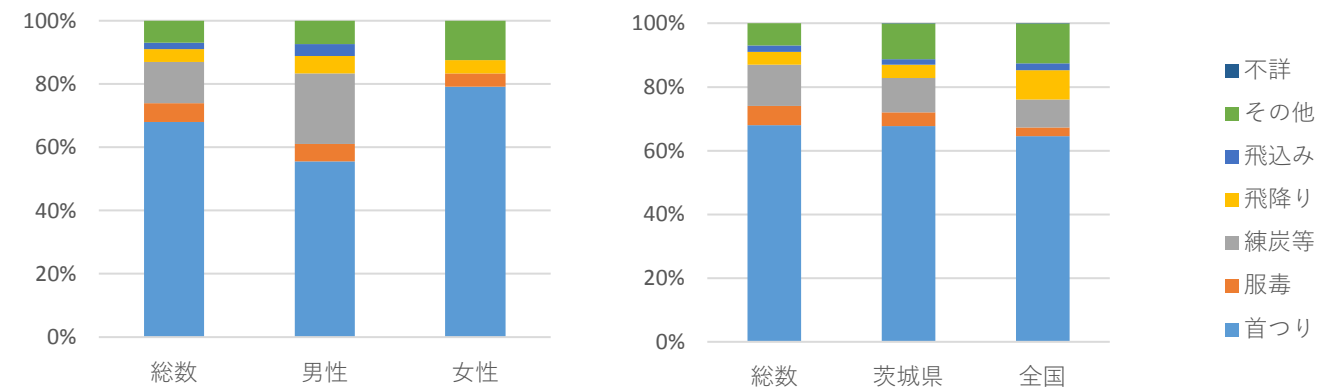

【茨城県那珂市】

地域自殺対策推進センター等会議資料(2/2)/20161117 JSSC

9. 曜日別の割合

	総数	男性	女性
データ数	100人	73人	27人

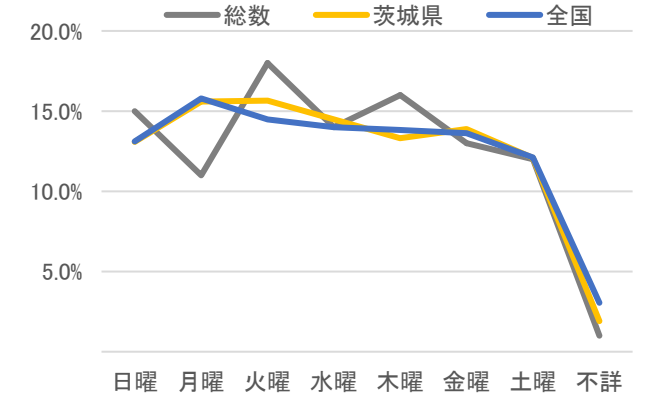
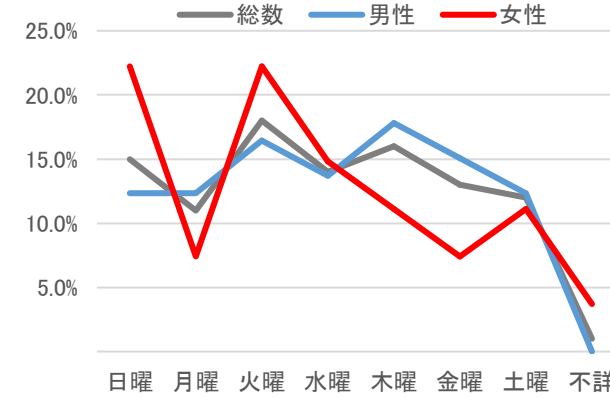

10. 時間帯別の割合（不詳を含めず）

	総数	男性	女性
データ数	100人	73人	27人
不詳割合	13.0%	12.3%	14.8%

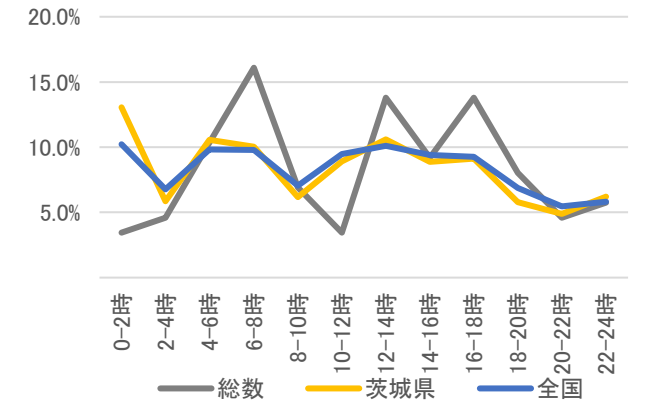
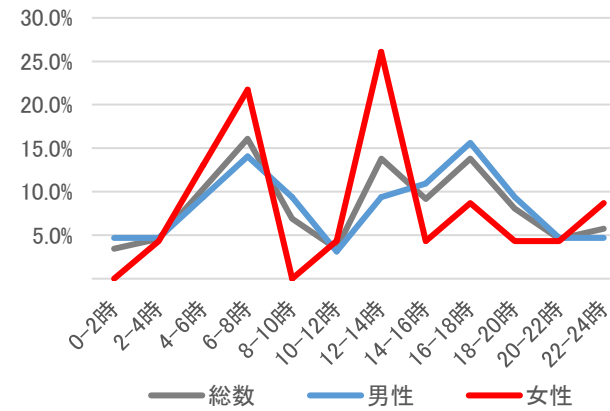

11. 未遂歴の有無別の割合

	総数	男性	女性
データ数	100人/7年分	54人/5年分	24人/5年分
不詳割合	13.0%	12.3%	14.8%

データ秘匿年あり

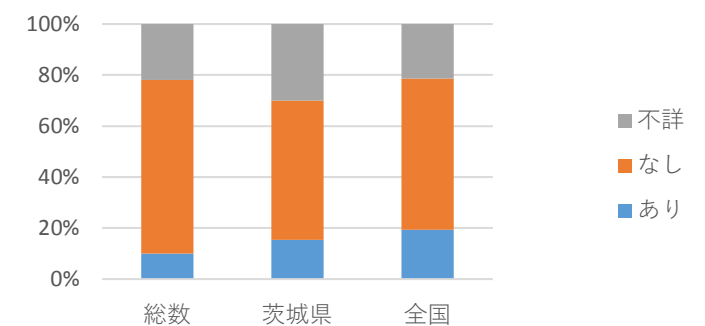
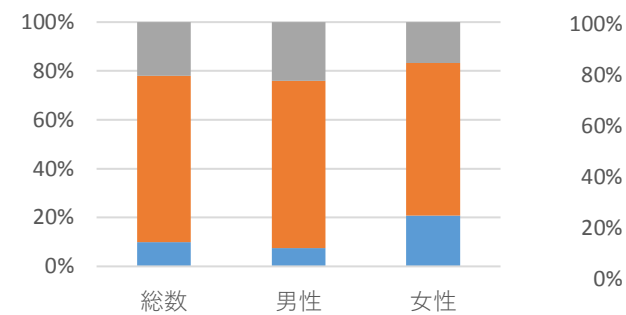

人口（H21-27平均） 110,050 人

1. 死亡率(平均、人口10万対)/自殺者数

	総数	男性	女性
H21-27平均	22.3	32.3	12.4
H21-27合計	172人	124人	48人

自殺者数と自殺死亡率の推移

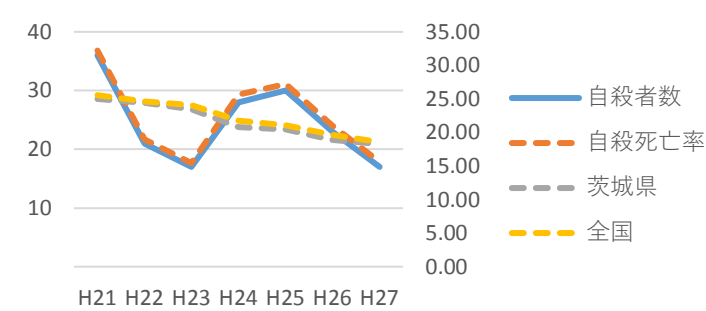

2. 男女比

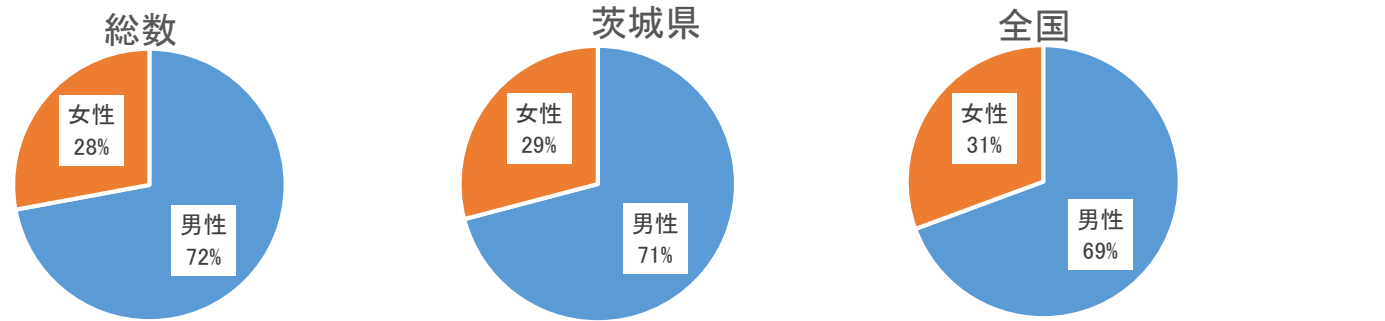

3. 年代別割合と死亡率（人口10万対）

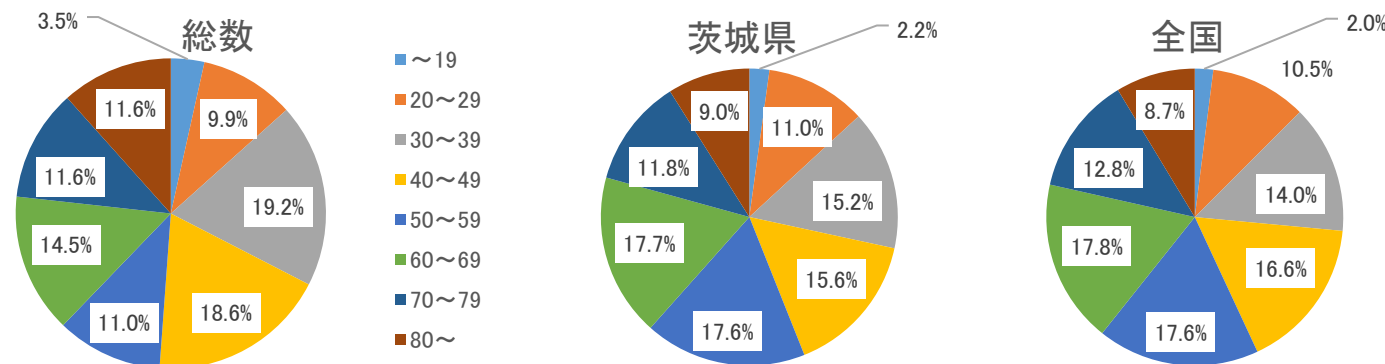

年代別割合（性別）

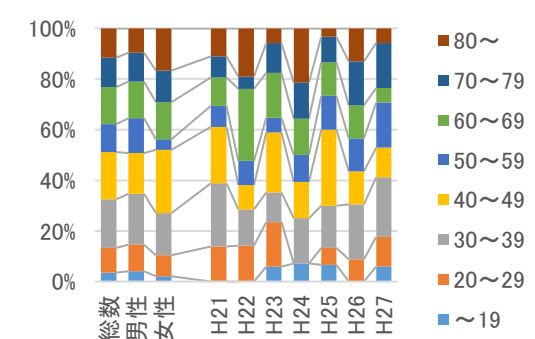

年代別死亡率の推移（総計）

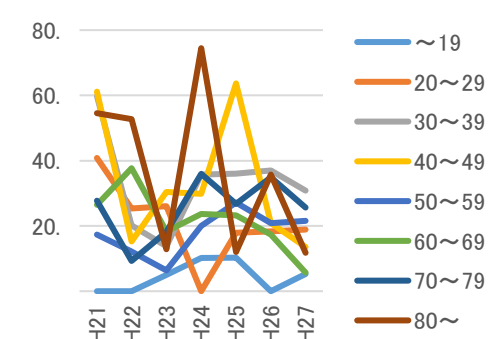

年代別死亡率（総計、平均）

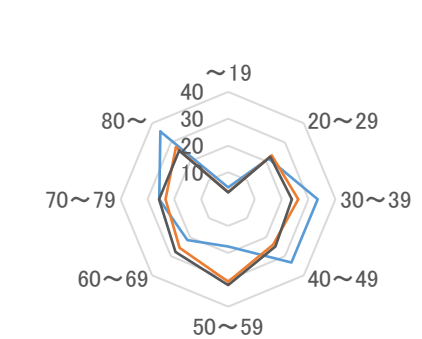

4. 同居人の有無の割合の推移（推移は総数）

参考) 同居の有無別死亡率(10万対)
(基準人口はH22国勢調査)

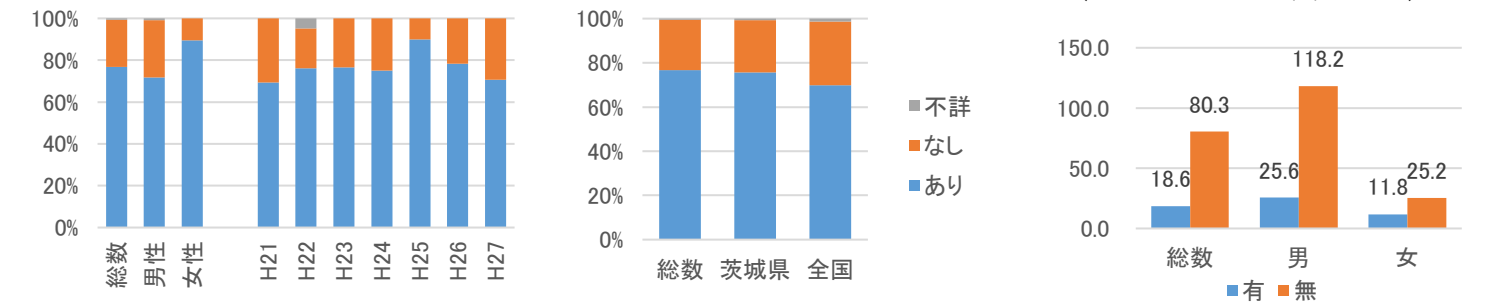

5. 職業別の割合と自殺者数

	総数	男性	女性
データ数	172人/7年分	124人/7年分	48人/7年分

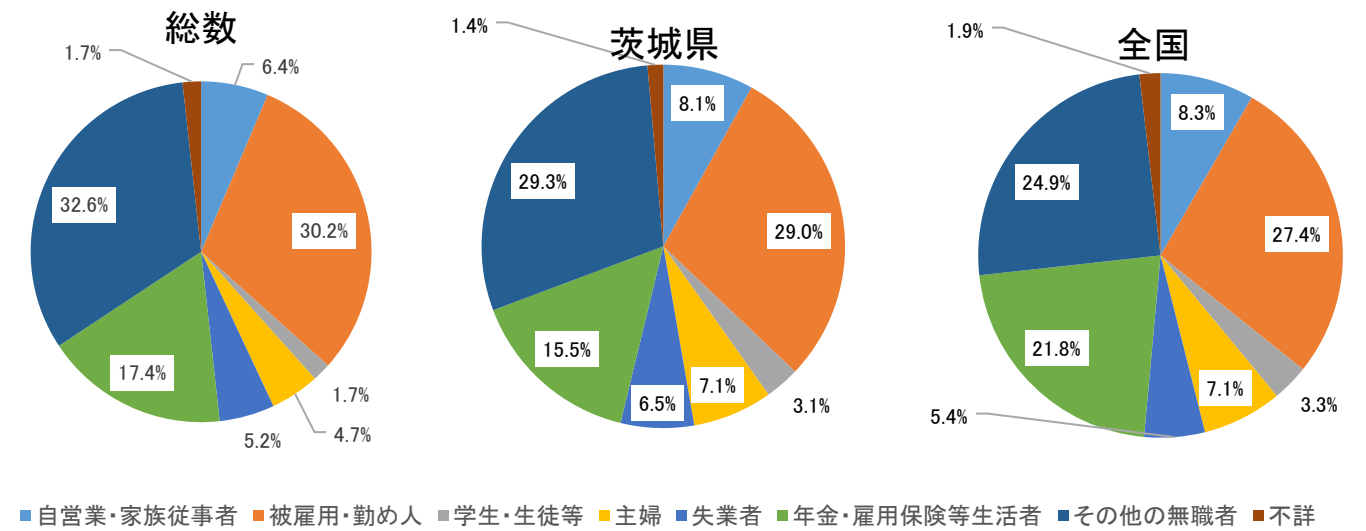

職業別の割合（男女別）

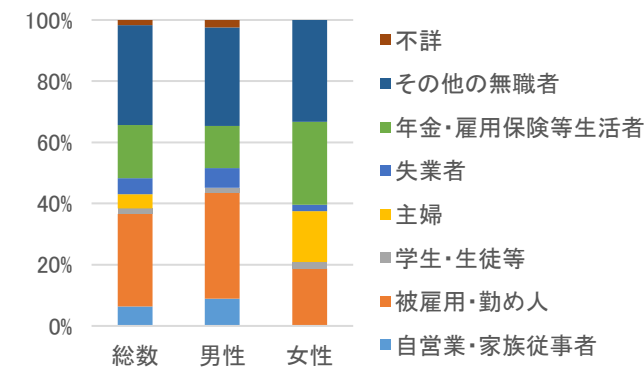

職業別自殺者数の推移

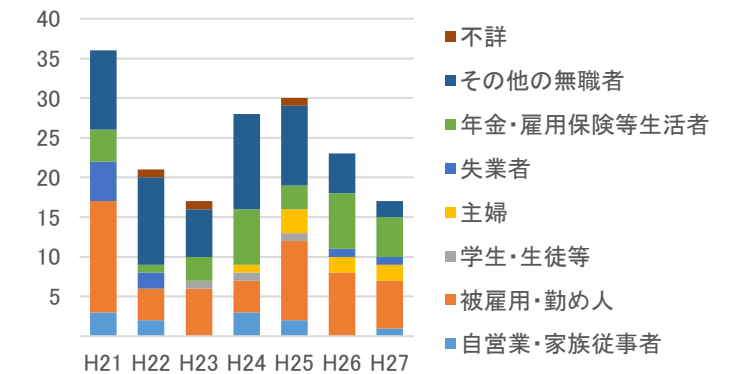

資料：自殺者統計（地域における自殺の基礎資料）（内閣府、厚生労働省）、住民基本台帳に基づく人口、人口動態及び世帯数調査（総務省）、平成22年「国勢調査」人口等基本集計

6. 原因・動機別の割合（不詳を含めず）

	男女計	男性	女性
データ数	198人/7年分	144人/7年分	54人/7年分
不詳割合	30%	33%	22%

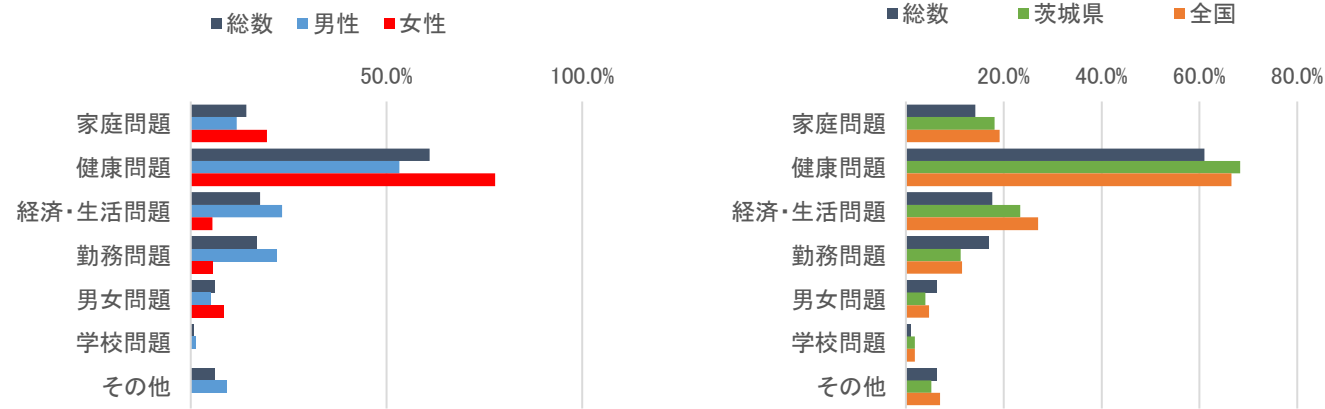

7. 自殺企図の場所別の割合

	総数	男性	女性
データ数	172人/7年分	124人/7年分	48人/7年分

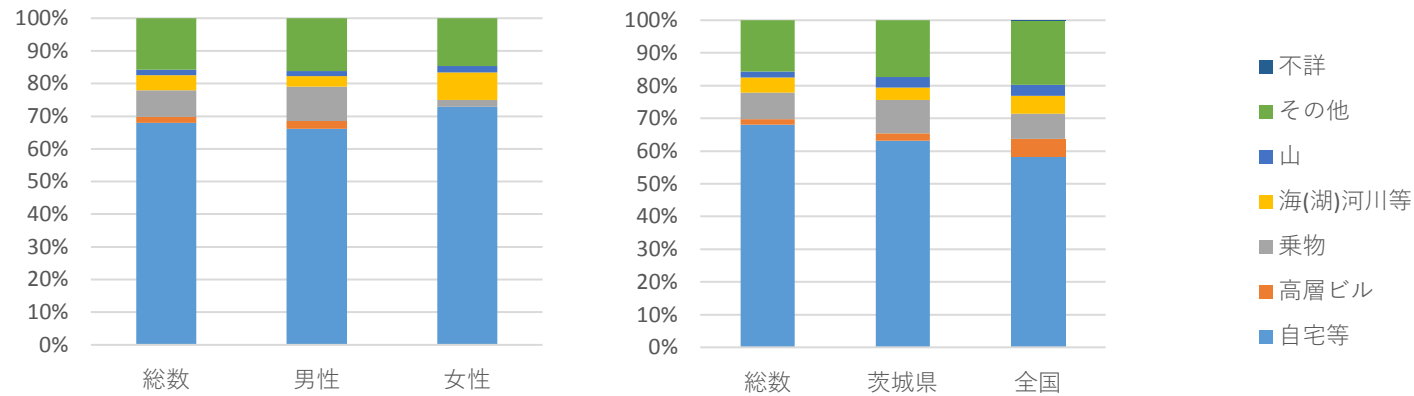

8. 自殺企図の手段別の割合

	総数	男性	女性
データ数	172人/7年分	124人/7年分	48人/7年分

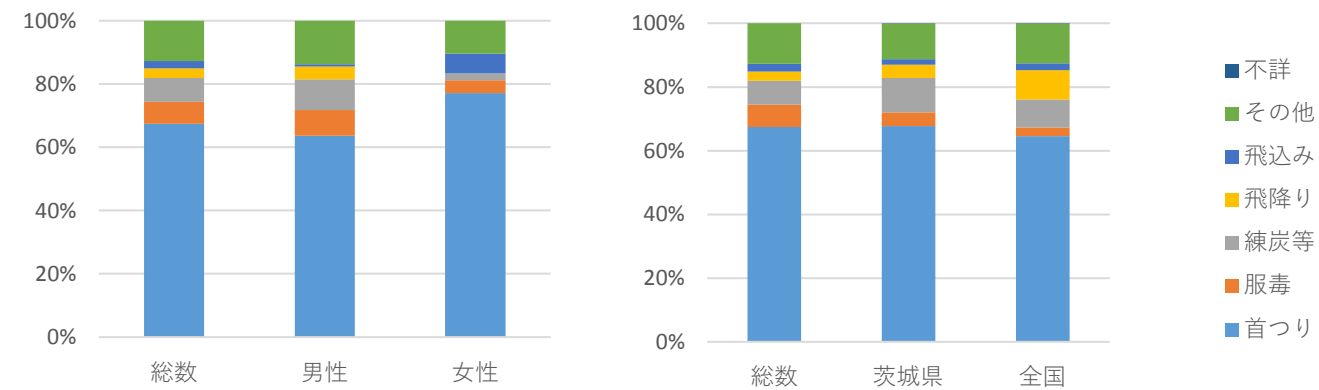

【 茨城県筑西市 】

9. 曜日別の割合

	総数	男性	女性
データ数	172人	124人	48人

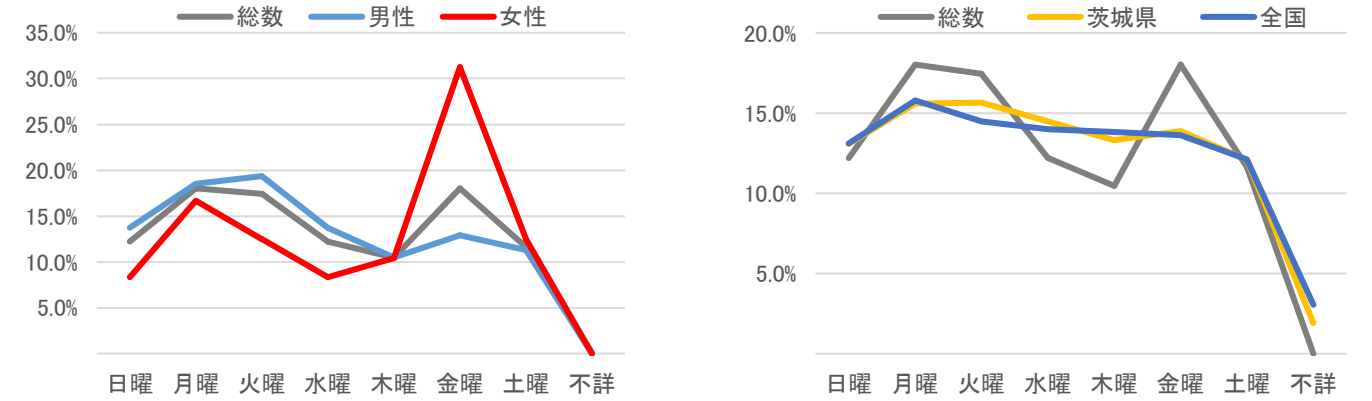

10. 時間帯別の割合（不詳を含めず）

	総数	男性	女性
データ数	172人	124人	48人
不詳割合	19.2%	21.8%	12.5%

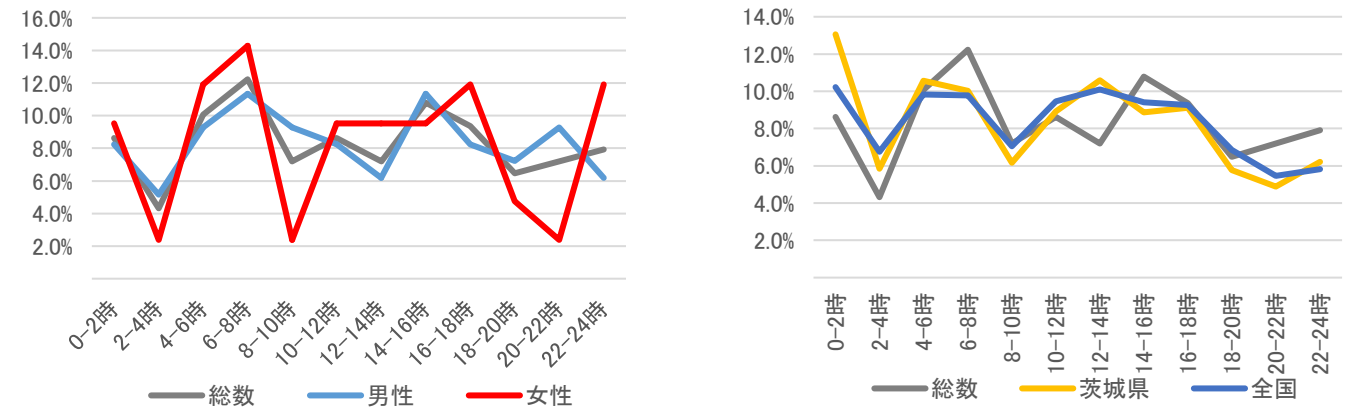

11. 未遂歴の有無別の割合

	総数	男性	女性
データ数	172人/7年分	124人/7年分	48人/7年分

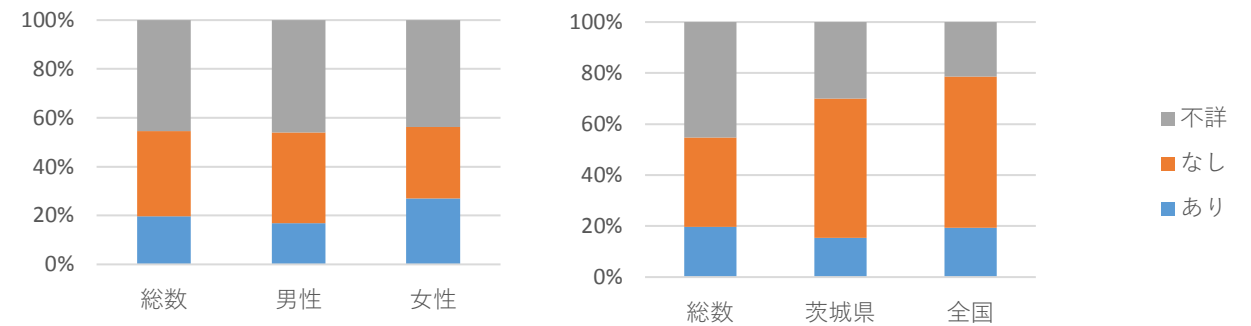

人口（H21-27平均） 56,600 人

1. 死亡率(平均、人口10万対)/自殺者数

	総数	男性	女性
H21-27平均	26.8	35.3	18.0
H21-27合計	106人	71人	35人

自殺者数と自殺死亡率の推移

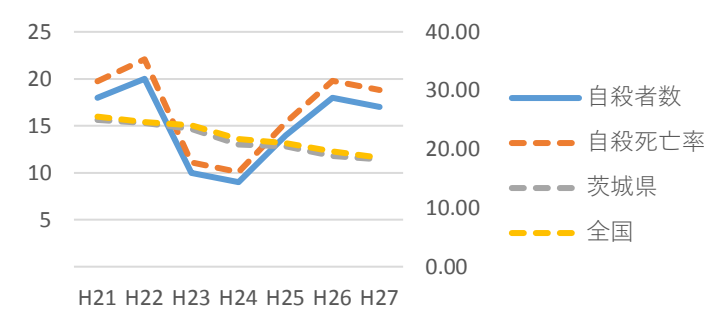

2. 男女比

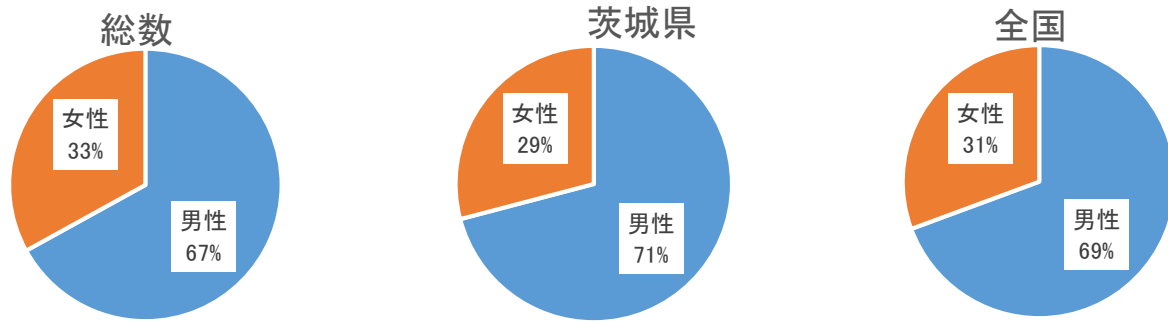

3. 年代別割合と死亡率（人口10万対）

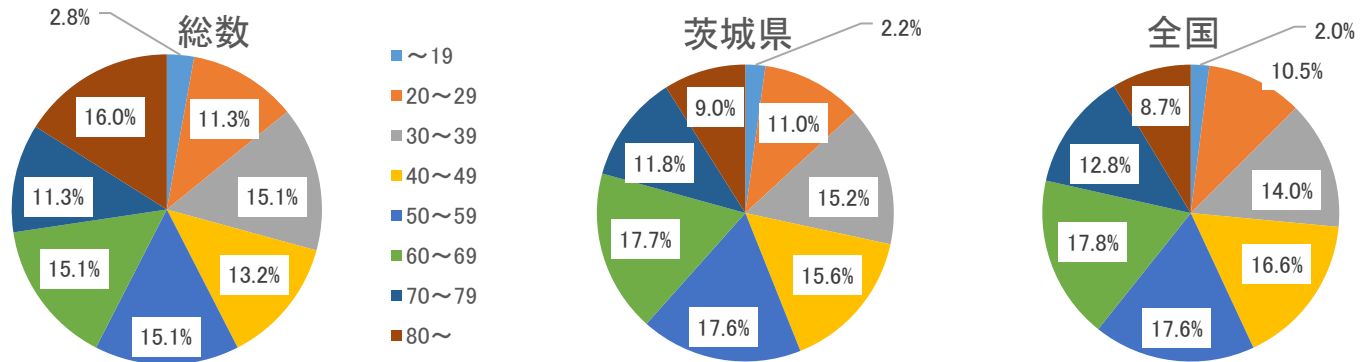

年代別割合（性別）

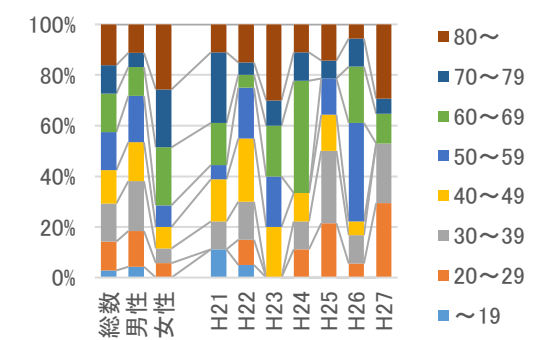

年代別死亡率の推移（総計）

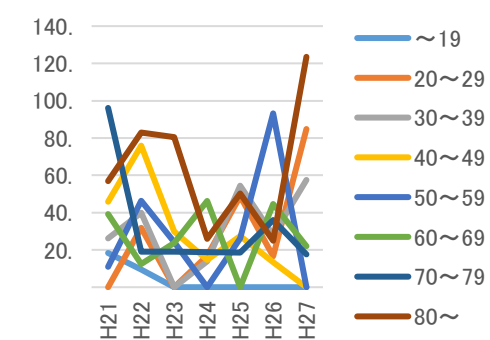

年代別死亡率（総計,平均）

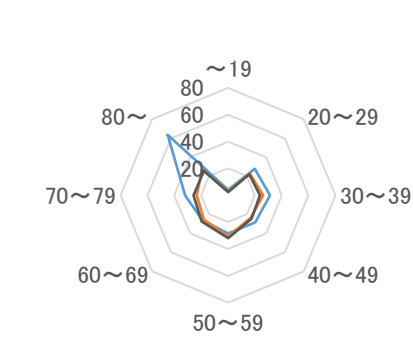

4. 同居人の有無の割合の推移（推移は総数）

参考) 同居の有無別死亡率(10万対)
(基準人口はH22国勢調査)

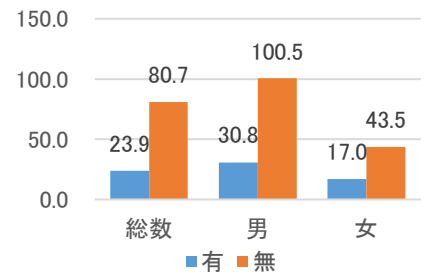
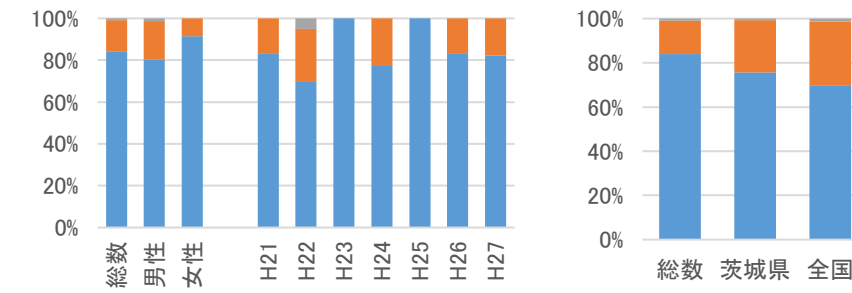

5. 職業別の割合と自殺者数

	総数	男性	女性
データ数	106人/7年分	71人/7年分	35人/7年分

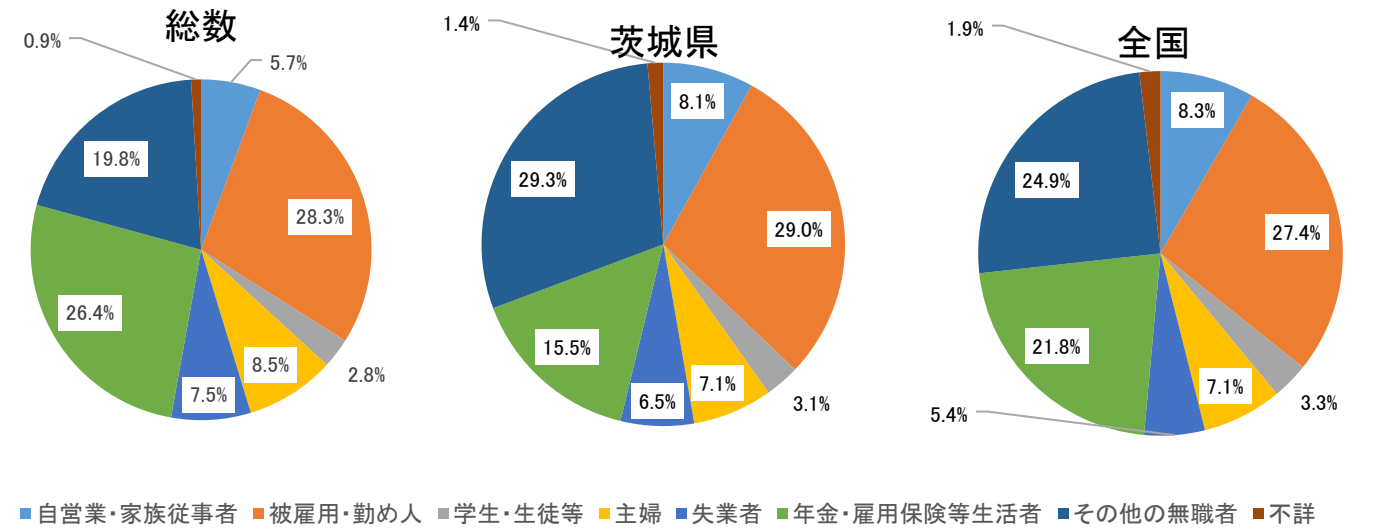

職業別の割合（男女別）

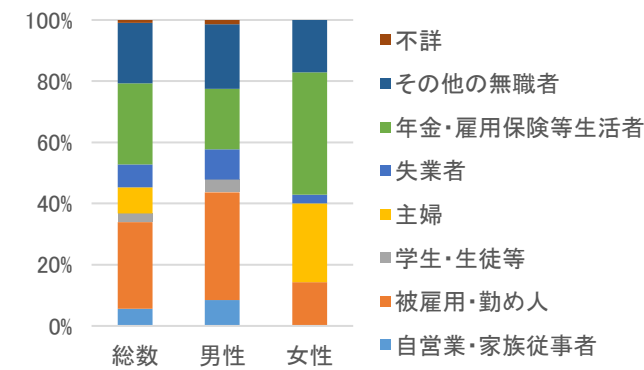

職業別自殺者数の推移

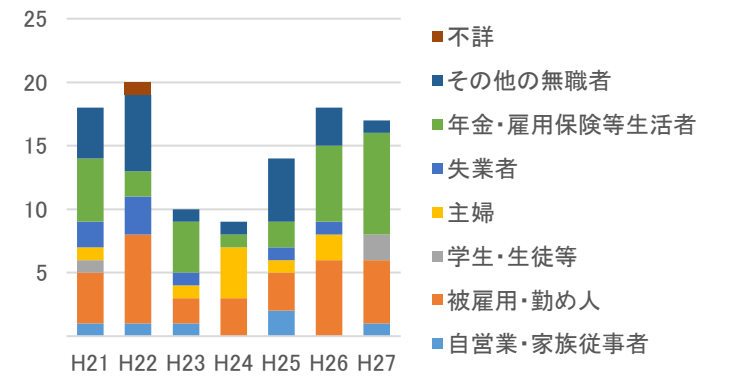

資料：自殺者統計（地域における自殺の基礎資料）（内閣府、厚生労働省）、住民基本台帳に基づく人口、人口動態及び世帯数調査（総務省）、平成22年「国勢調査」人口等基本集計

6. 原因・動機別の割合（不詳を含めず）

	男女計	男性	女性
データ数	127人/7年分	82人/7年分	45人/7年分
不詳割合	22%	28%	11%

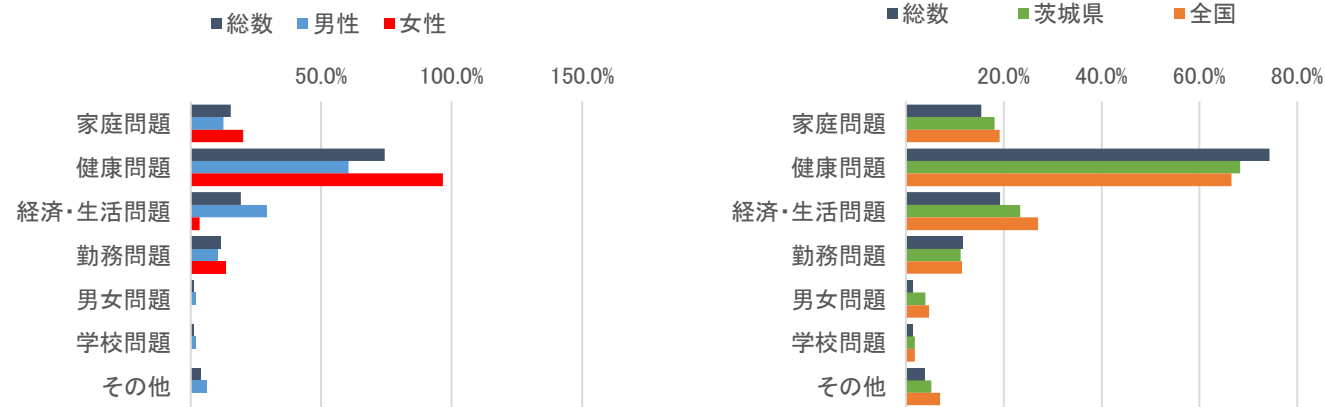

7. 自殺企図の場所別の割合

	総数	男性	女性
データ数	106人/7年分	71人/7年分	35人/7年分

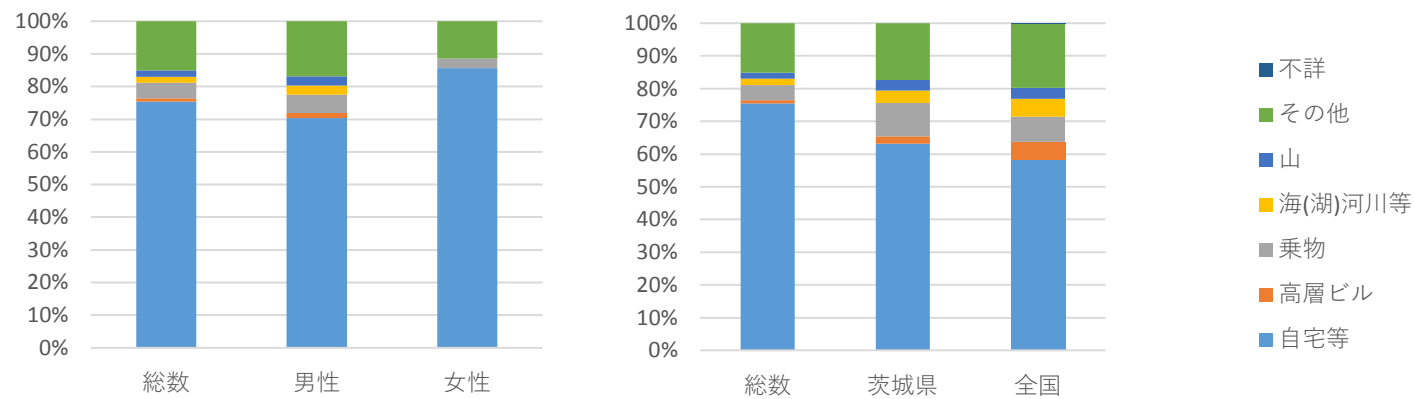

8. 自殺企図の手段別の割合

	総数	男性	女性
データ数	106人/7年分	71人/7年分	35人/7年分

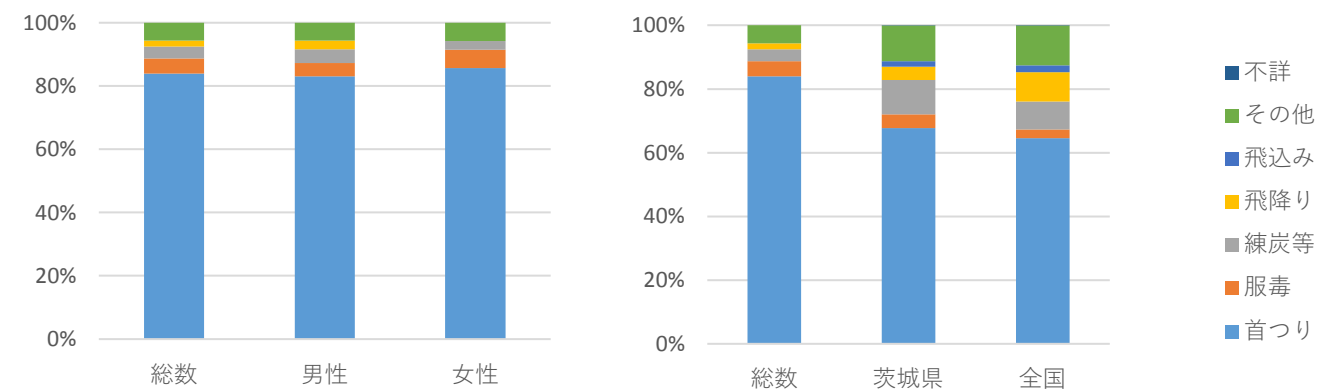

【 茨城県坂東市 】

地域自殺対策推進センター等会議資料(2/2)／20161117 JSSC

9. 曜日別の割合

	総数	男性	女性
データ数	106人	71人	35人

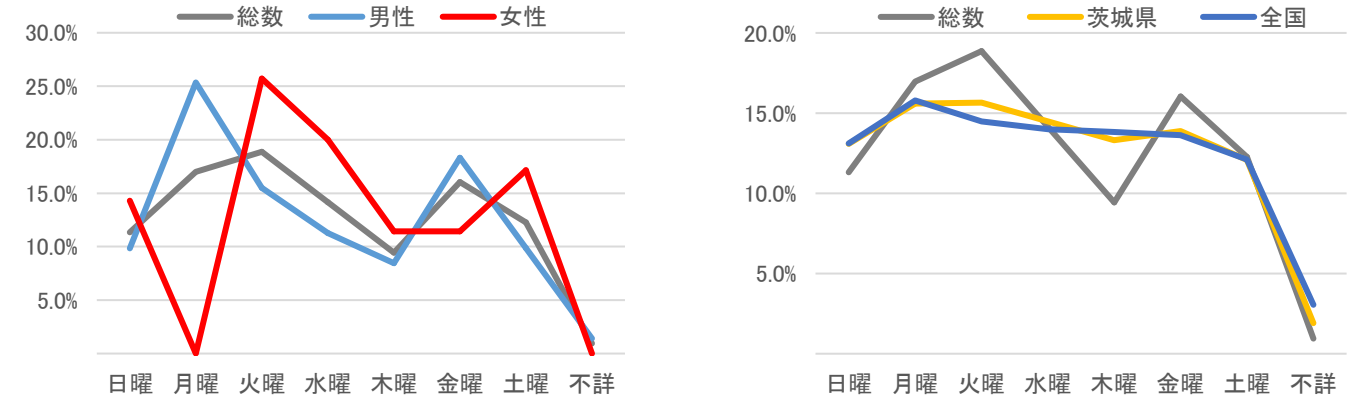

10. 時間帯別の割合（不詳を含めず）

	総数	男性	女性
データ数	106人	71人	35人
不詳割合	10.4%	11.3%	8.6%

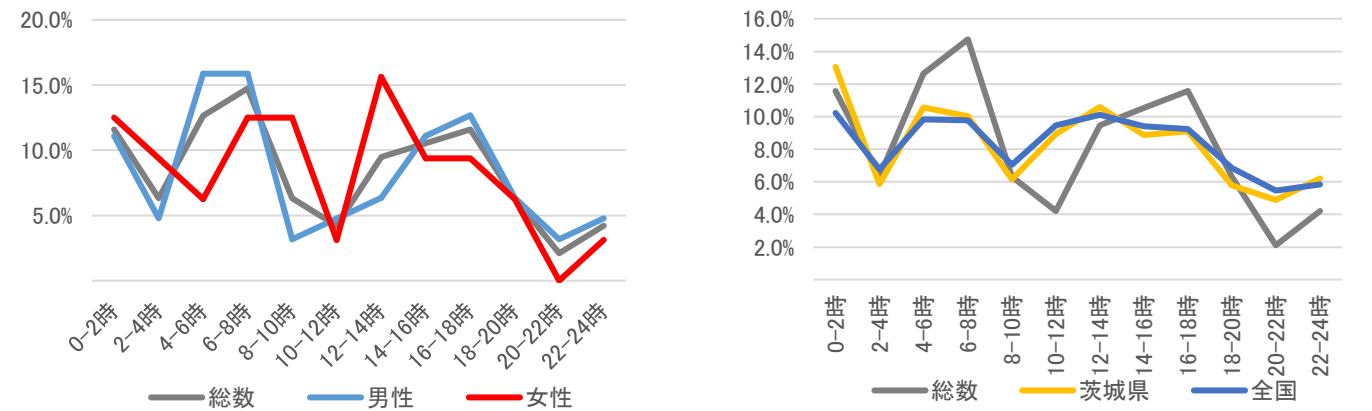

11. 未遂歴の有無別の割合

	総数	男性	女性
データ数	106人/7年分	71人/7年分	35人/7年分

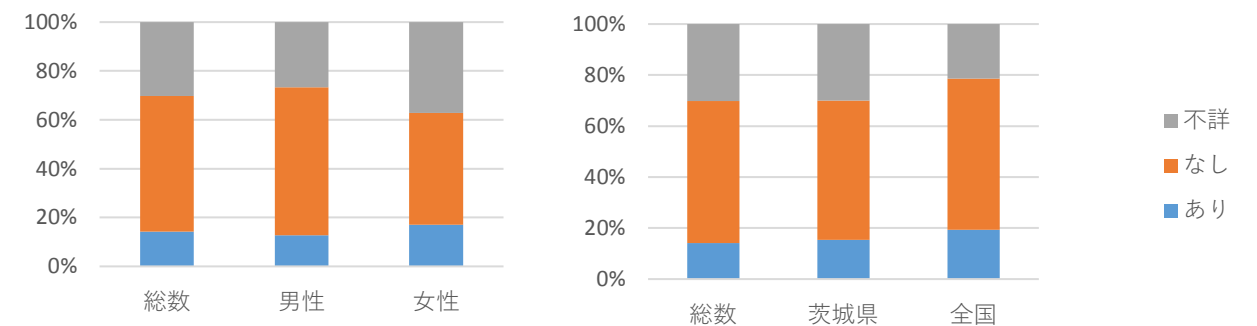

人口（H21-27平均） 45,847 人

1. 死亡率(平均、人口10万対)/自殺者数

	総数	男性	女性
H21-27平均	27.1	39.4	14.9
H21-27合計	87人	63人	24人

自殺者数と自殺死亡率の推移

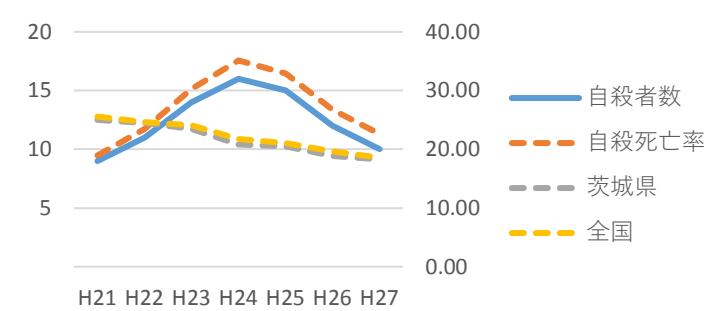

2. 男女比

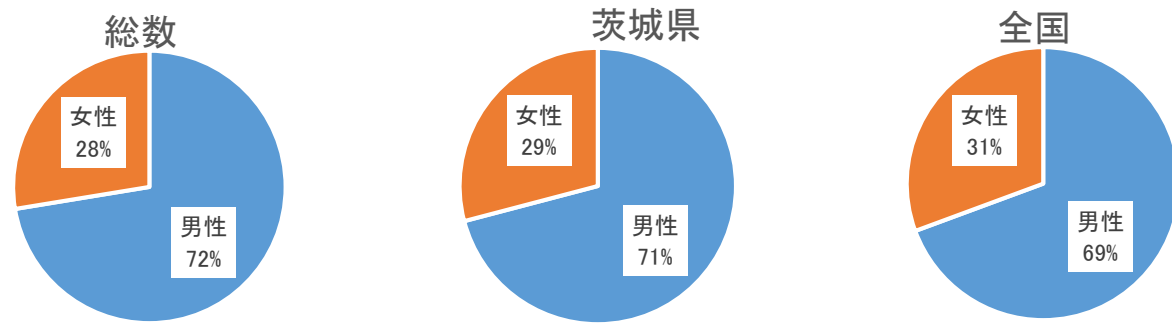

3. 年代別割合と死亡率（人口10万対）

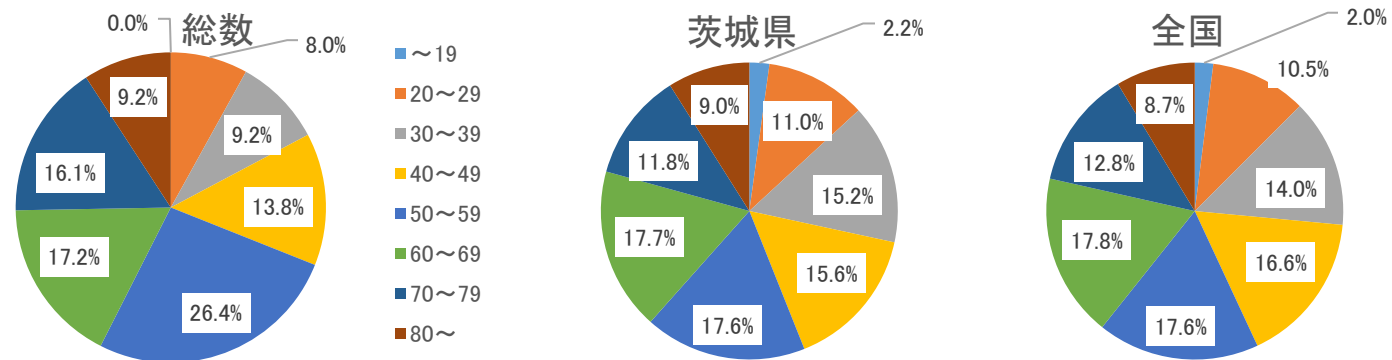

年代別割合（性別）

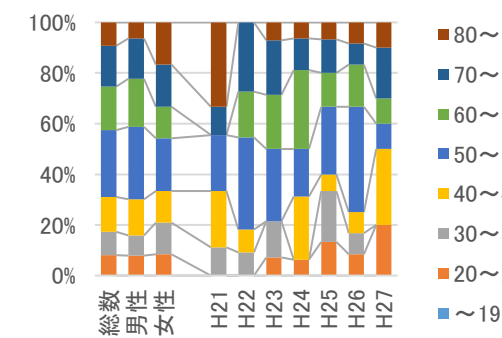

年代別死亡率の推移（総計）

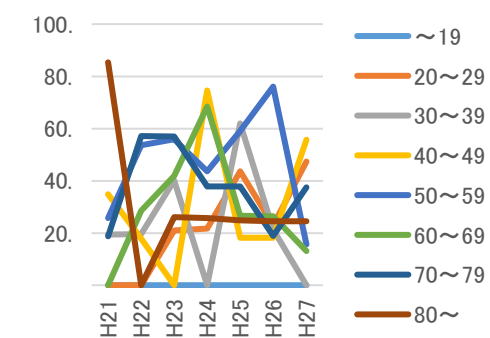

年代別死亡率（総計、平均）

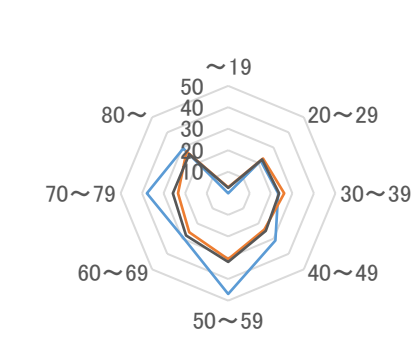

4. 同居人の有無の割合の推移（推移は総数）

参考）同居の有無別死亡率(10万対)
（基準人口はH22国勢調査）

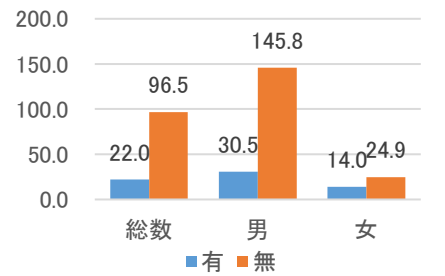
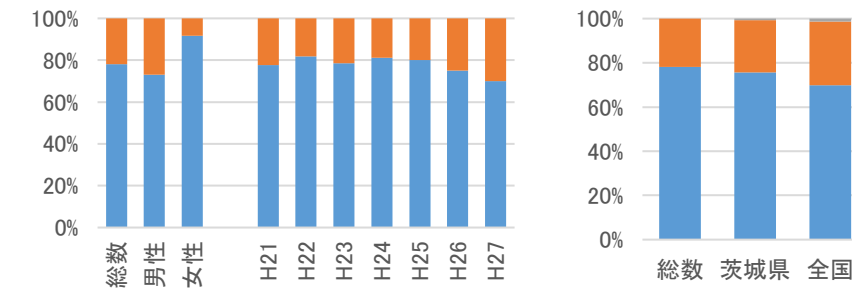

5. 職業別の割合と自殺者数

	総数	男性	女性
データ数	87人/7年分	45人/5年分	21人/5年分

データ秘匿年あり

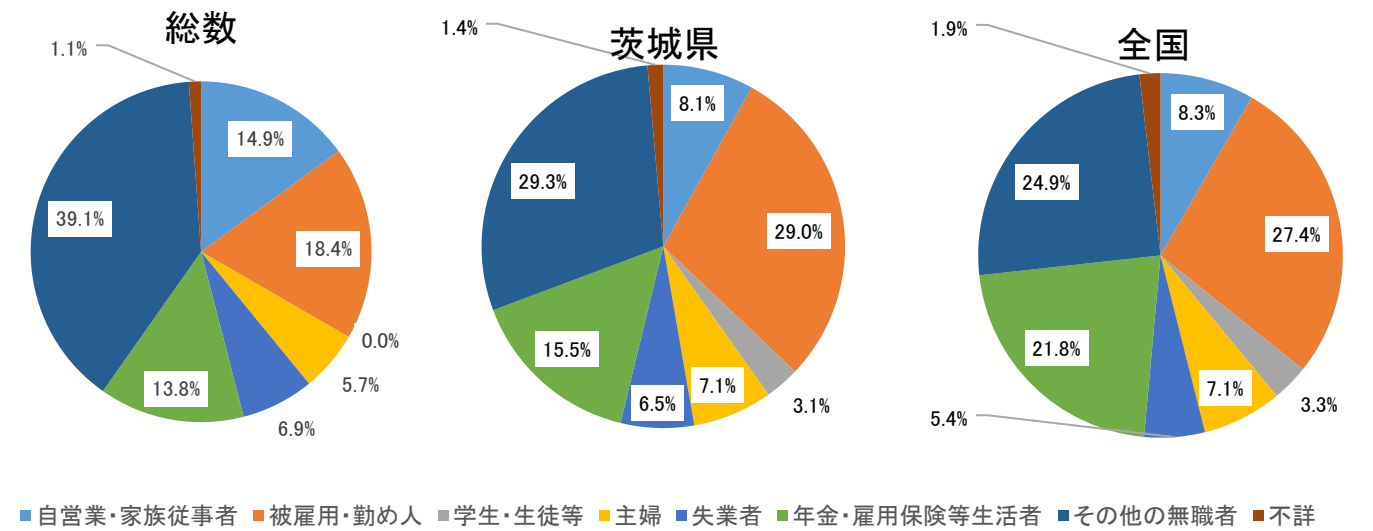

職業別の割合（男女別）

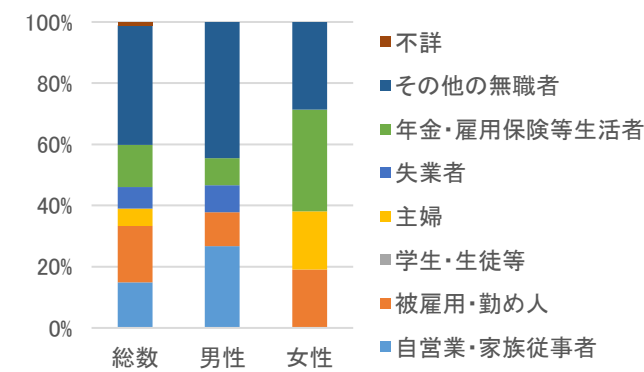

職業別自殺者数の推移

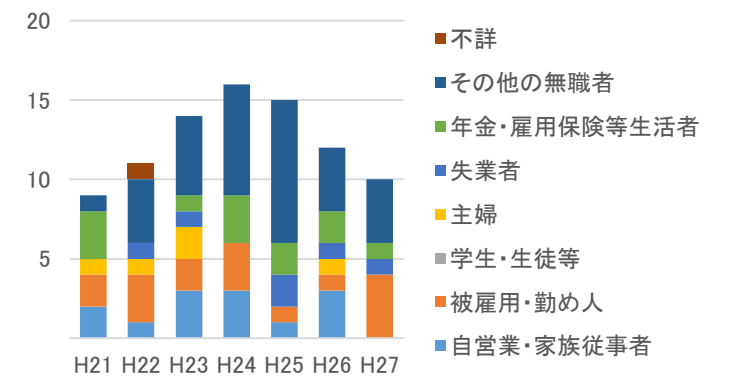

資料：自殺者統計（地域における自殺の基礎資料）（内閣府、厚生労働省）、住民基本台帳に基づく人口、人口動態及び世帯数調査（総務省）、平成22年「国勢調査」人口等基本集計

6. 原因・動機別の割合（不詳を含めず）

	男女計	男性	女性
データ数	120人/7年分	69人/5年分	24人/5年分
不詳割合	12%	4%	17%

データ秘匿年あり



7. 自殺企図の場所別の割合

	総数	男性	女性
データ数	87人/7年分	45人/5年分	21人/5年分

データ秘匿年あり

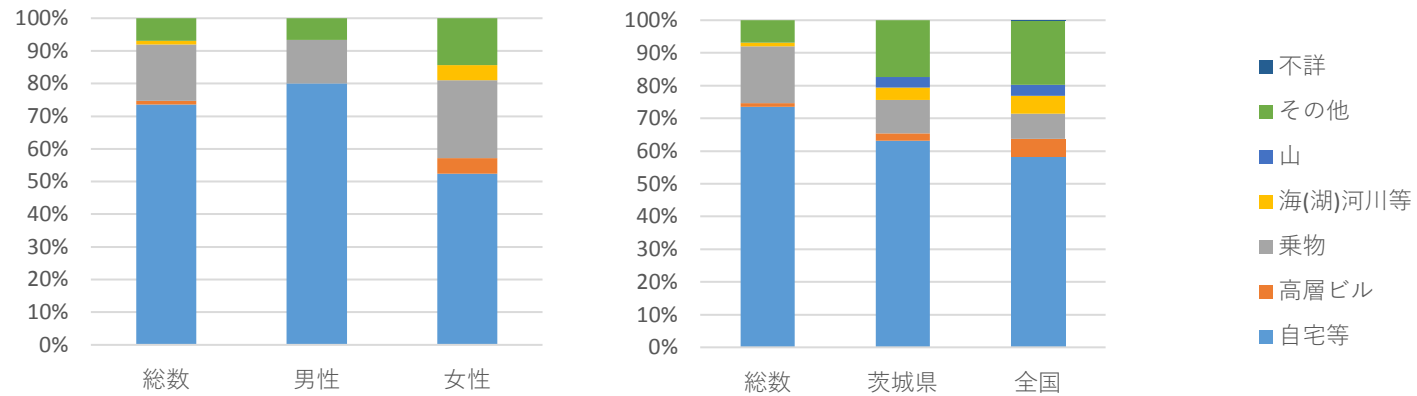

8. 自殺企図の手段別の割合

	総数	男性	女性
データ数	87人/7年分	45人/5年分	21人/5年分

データ秘匿年あり

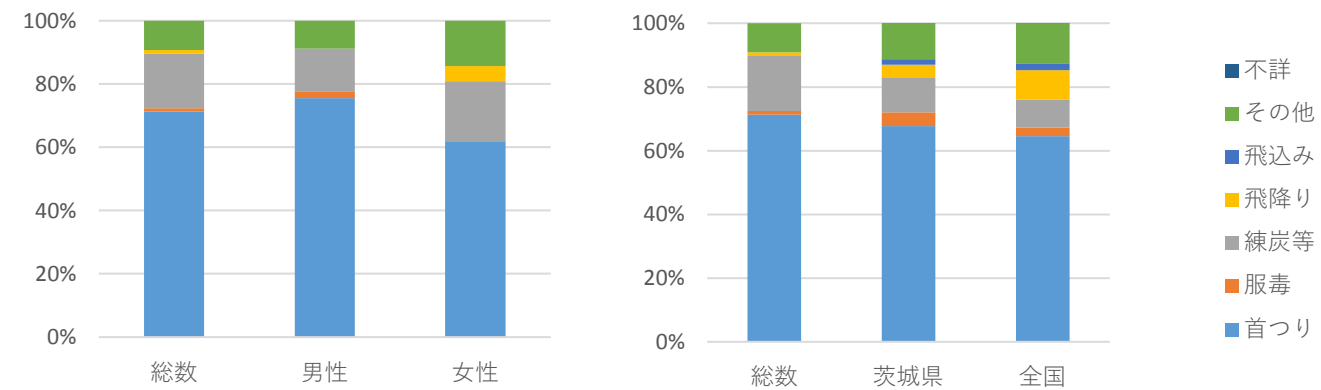

【 茨城県稲敷市 】

9. 曜日別の割合

	総数	男性	女性
データ数	87人	63人	24人

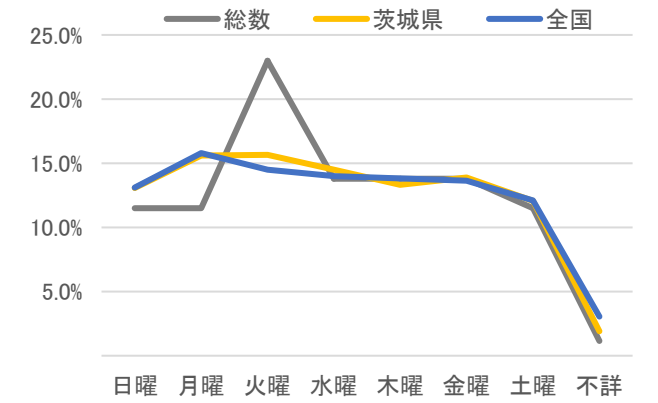
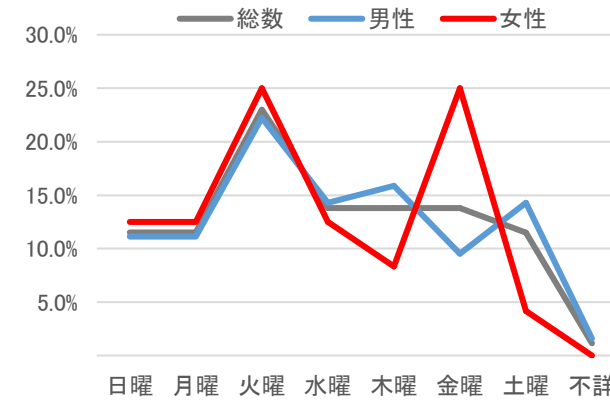

10. 時間帯別の割合（不詳を含めず）

	総数	男性	女性
データ数	87人	63人	24人
不詳割合	16.1%	19.0%	8.3%

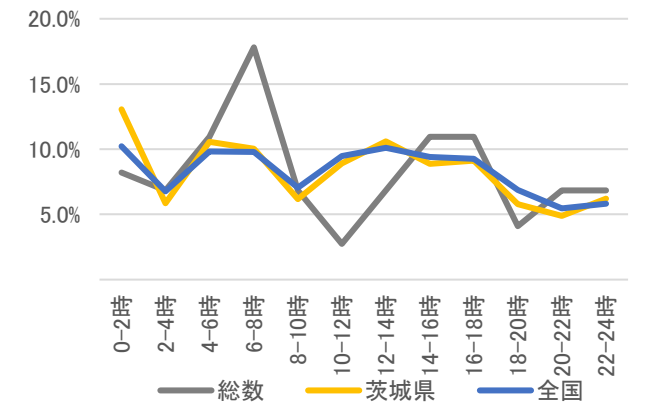
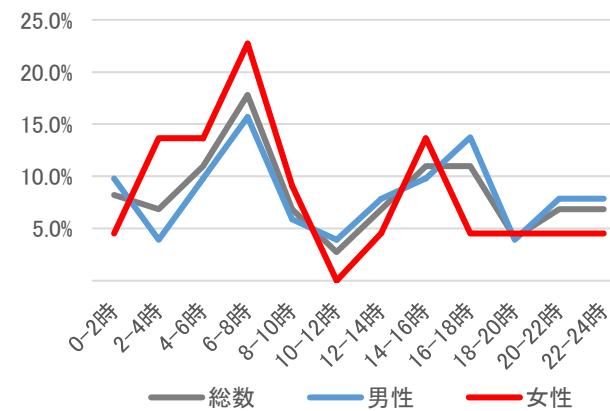

11. 未遂歴の有無別の割合

	総数	男性	女性
データ数	87人/7年分	45人/5年分	21人/5年分

データ秘匿年あり

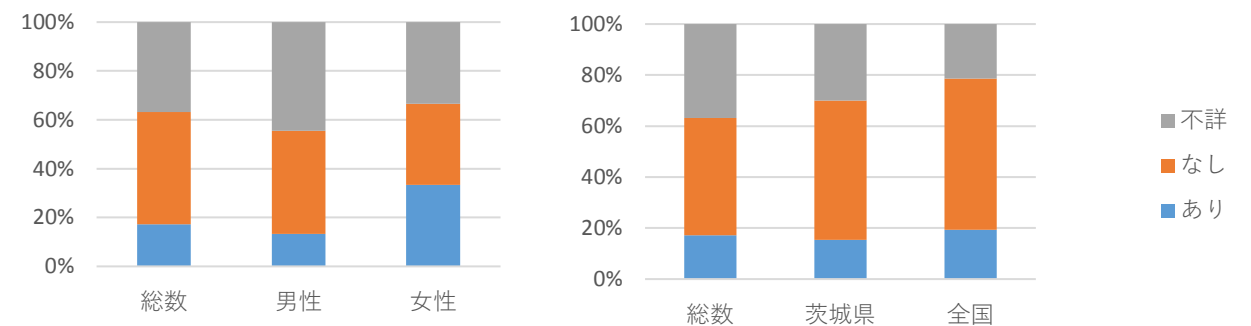

code:82309

人口（H21-27平均） 43,944 人

1. 死亡率(平均、人口10万対)/自殺者数

	総数	男性	女性
H21-27平均	18.5	27.6	9.2
H21-27合計	57人	43人	14人

自殺者数と自殺死亡率の推移

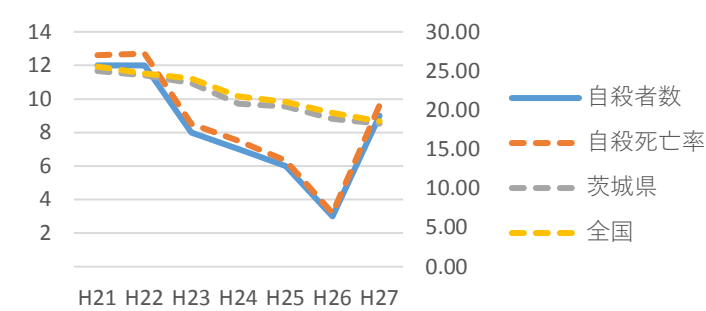

2. 男女比

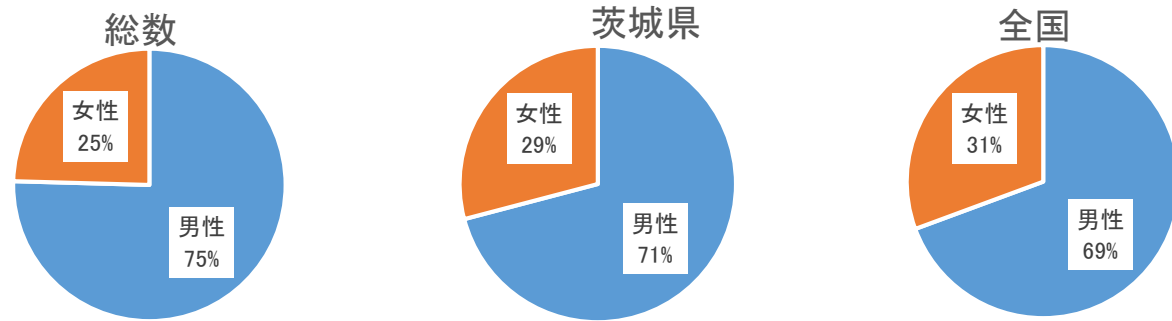

3. 年代別割合と死亡率（人口10万対）

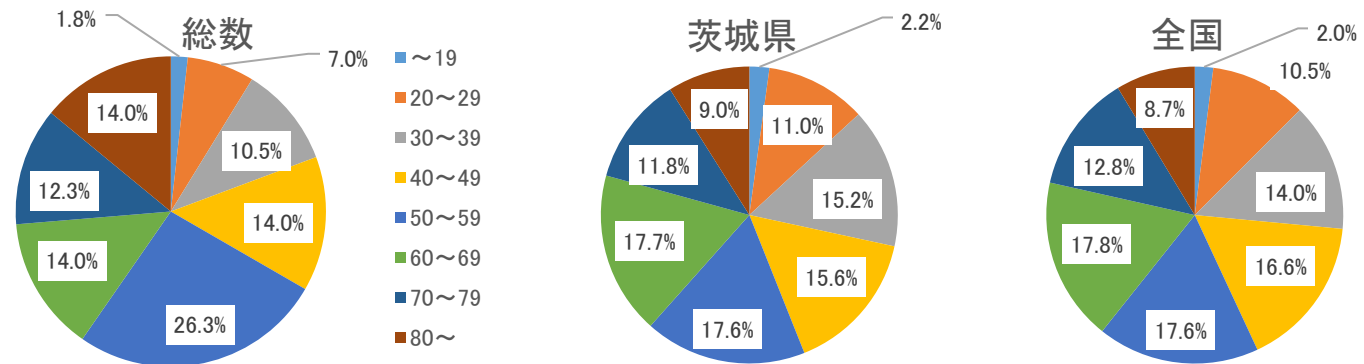

・年代別割合（性別）

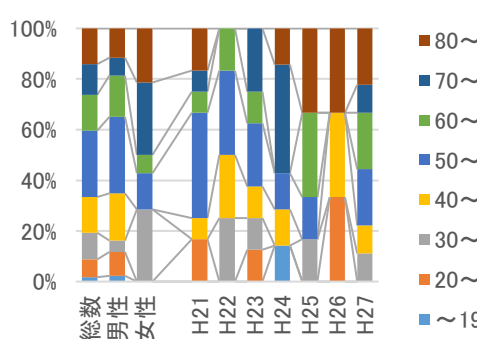

・年代別死亡率の推移（総計）

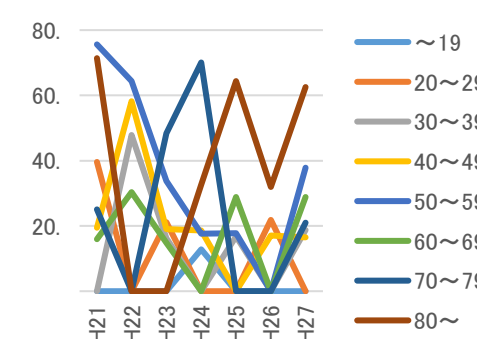

・年代別死亡率（総計,平均）



4. 同居人の有無の割合の推移（推移は総数）

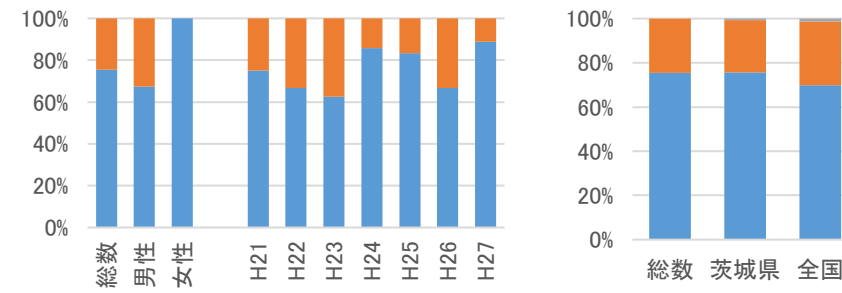

参考）同居の有無別死亡率(10万対)

（基準人口はH22国勢調査）

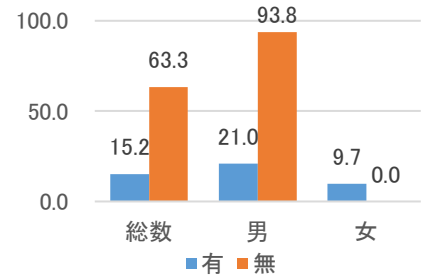

5. 職業別の割合と自殺者数

	総数	男性	女性
データ数	57人/7年分	13人/3年分	6人/3年分

データ秘匿年あり

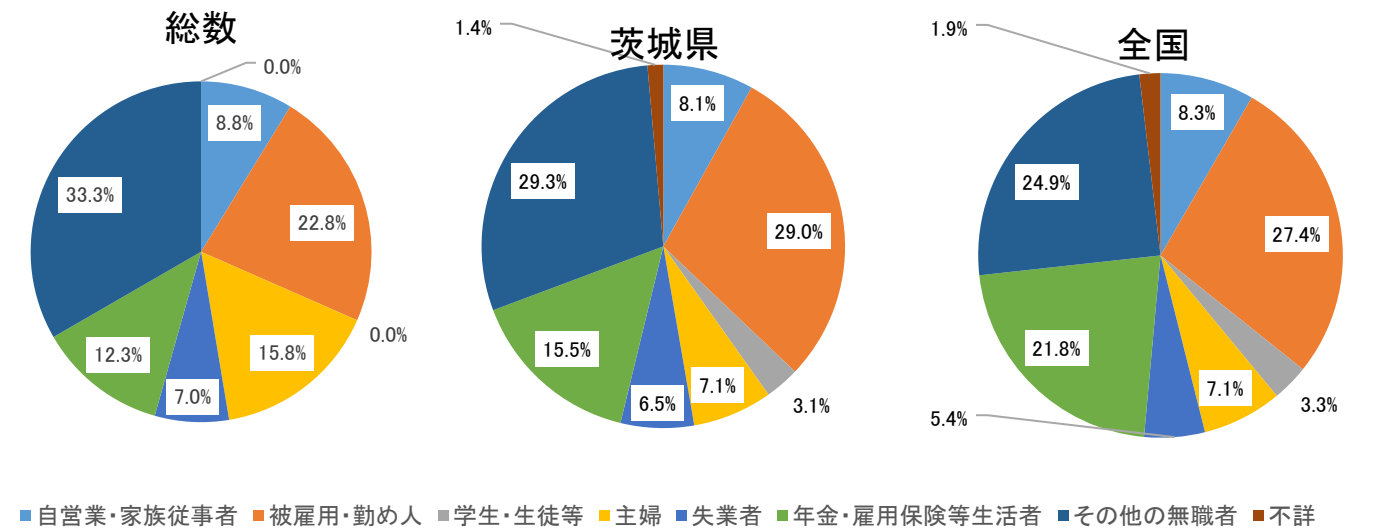

・職業別の割合（男女別）

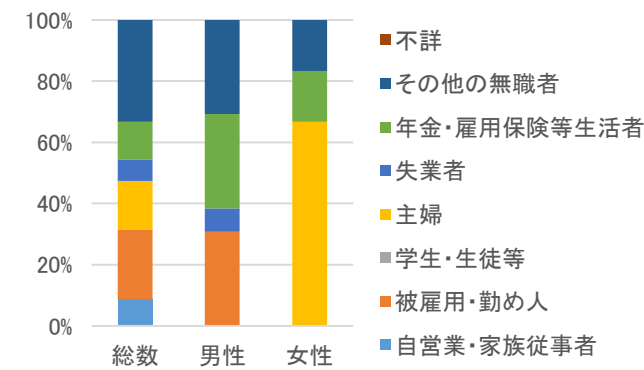

・職業別自殺者数の推移

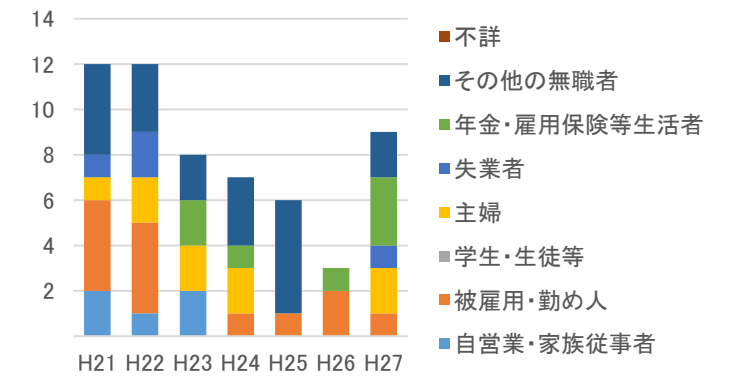

資料：自殺者統計（地域における自殺の基礎資料）（内閣府、厚生労働省）、住民基本台帳に基づく人口、人口動態及び世帯数調査（総務省）、平成22年「国勢調査」人口等基本集計

6. 原因・動機別の割合（不詳を含めず）

	男女計	男性	女性
データ数	71人/7年分	16人/3年分	6人/3年分
不詳割合	28%	25%	17%

データ秘匿年あり



7. 自殺企図の場所別の割合

	総数	男性	女性
データ数	57人/7年分	13人/3年分	6人/3年分

データ秘匿年あり

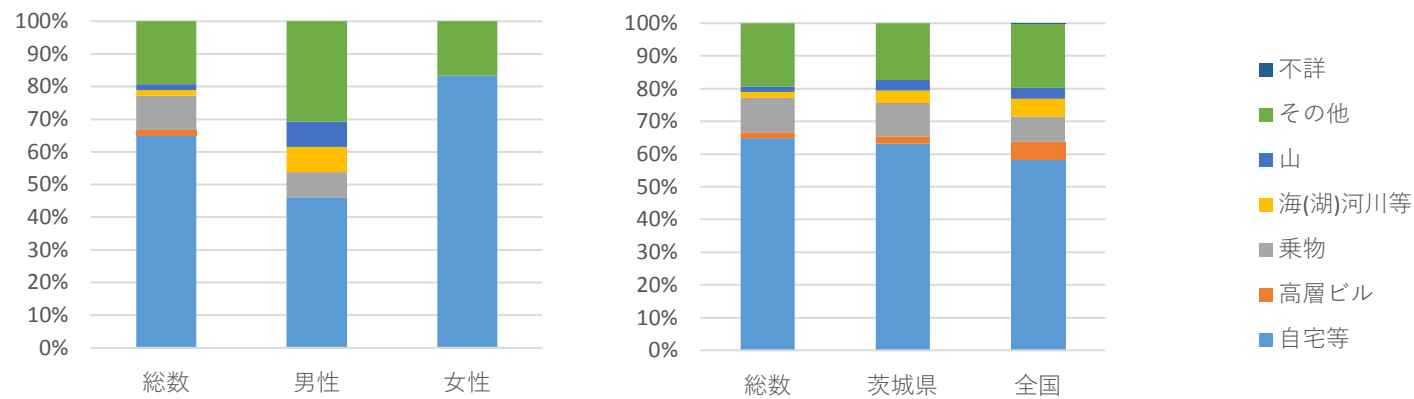

8. 自殺企図の手段別の割合

	総数	男性	女性
データ数	57人/7年分	13人/3年分	6人/3年分

データ秘匿年あり

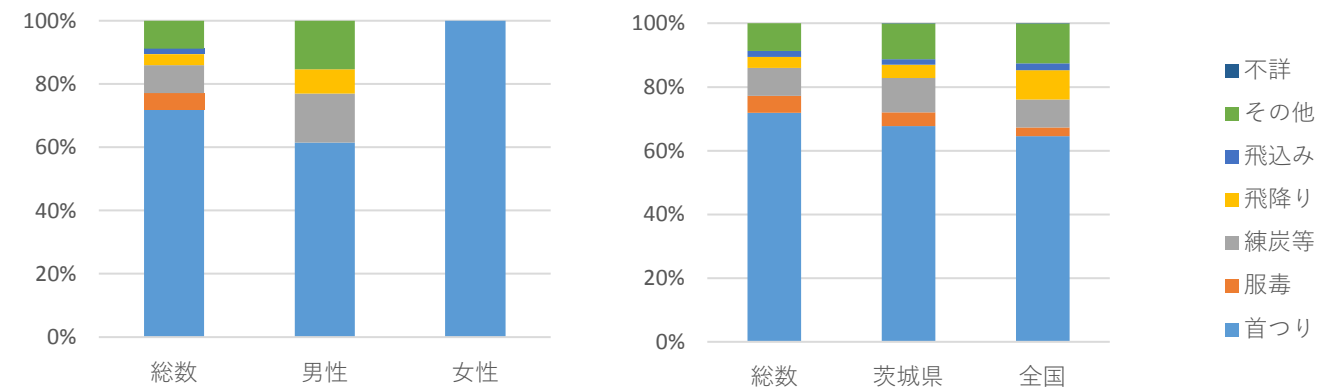

【 茨城県かすみがうら市 】

地域自殺対策推進センター等会議資料(2/2)／20161117 JSSC

9. 曜日別の割合

	総数	男性	女性
データ数	57人	43人	14人

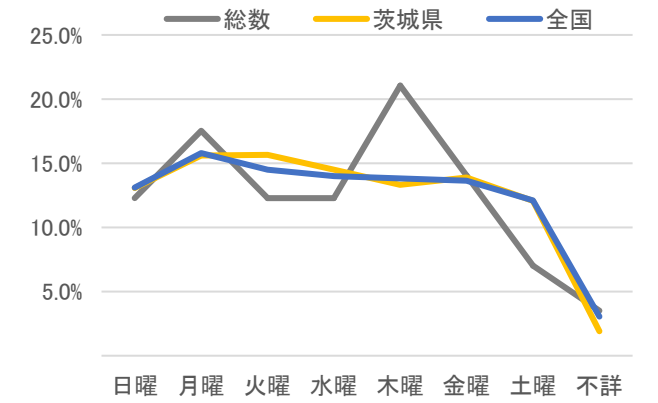
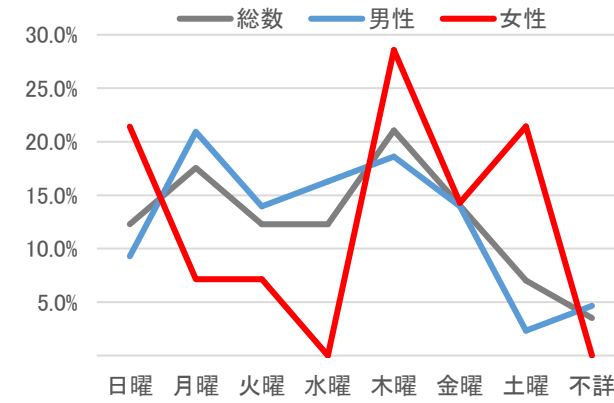

10. 時間帯別の割合（不詳を含めず）

	総数	男性	女性
データ数	57人	43人	14人
不詳割合	33.3%	32.6%	35.7%

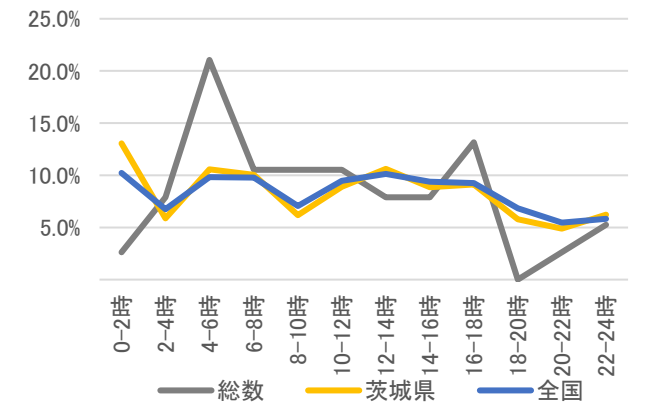
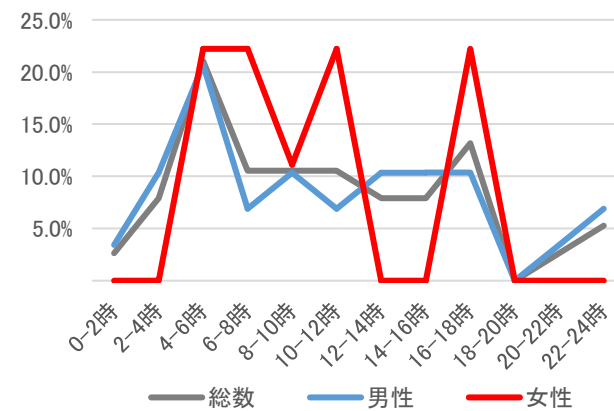

11. 未遂歴の有無別の割合

	総数	男性	女性
データ数	57人/7年分	13人/3年分	6人/3年分

データ秘匿年あり

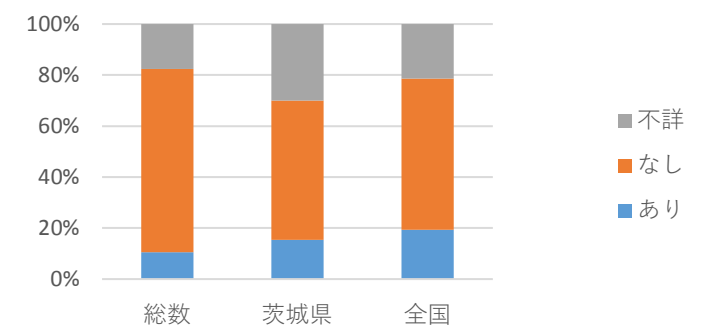
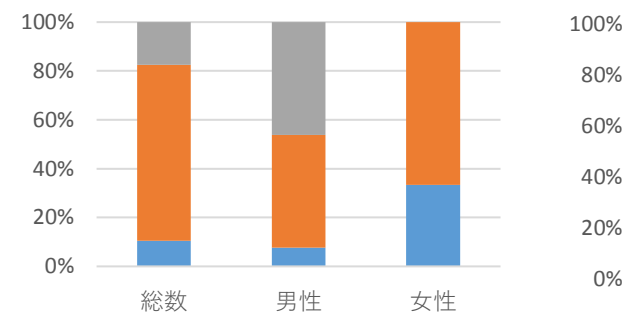

人口（H21-27平均） 46,586 人

1. 死亡率(平均、人口10万対)/自殺者数

	総数	男性	女性
H21-27平均	24.2	33.5	15.2
H21-27合計	79人	54人	25人

自殺者数と自殺死亡率の推移

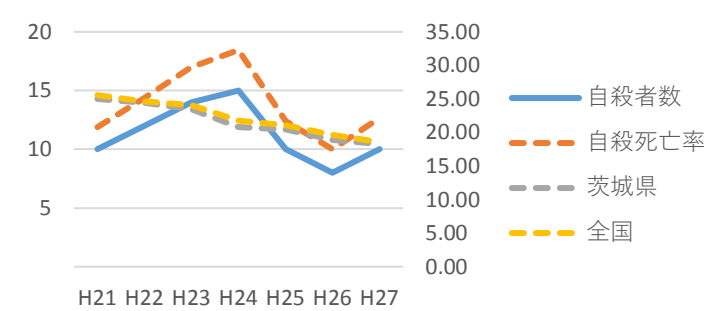

2. 男女比

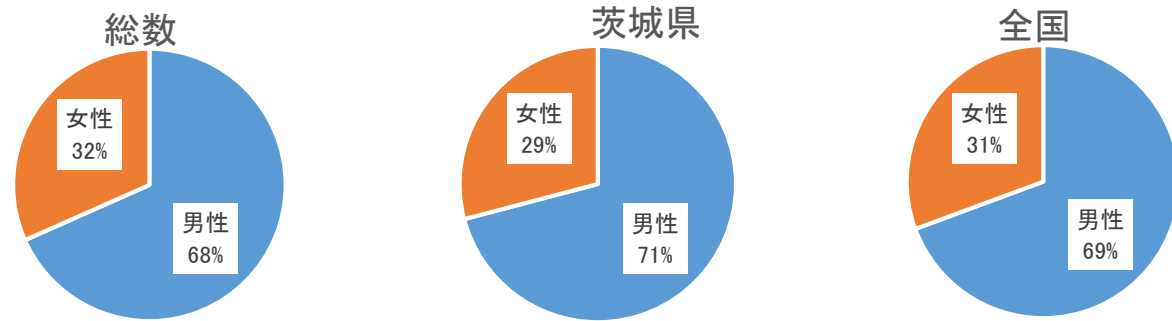

3. 年代別割合と死亡率（人口10万対）

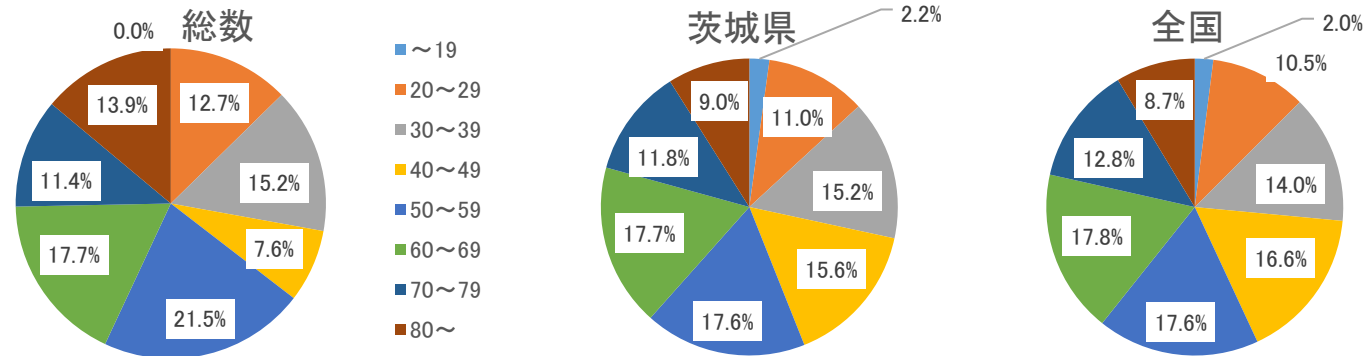

・年代別割合（性別）

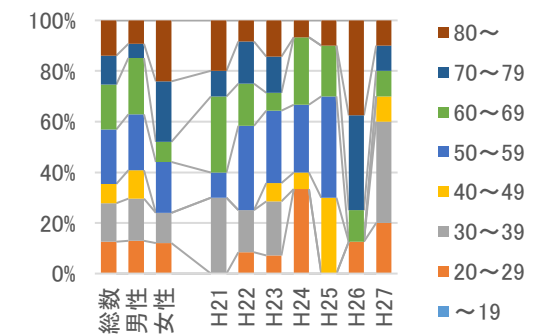

・年代別死亡率の推移（総計）

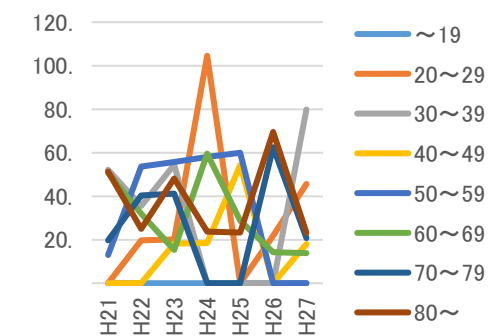

・年代別死亡率（総計,平均）

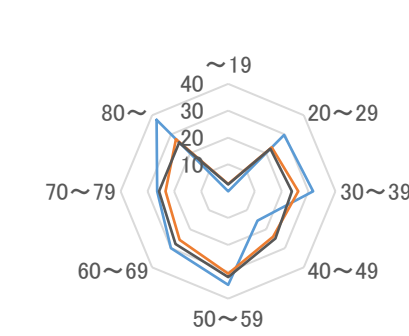

4. 同居人の有無の割合の推移（推移は総数）

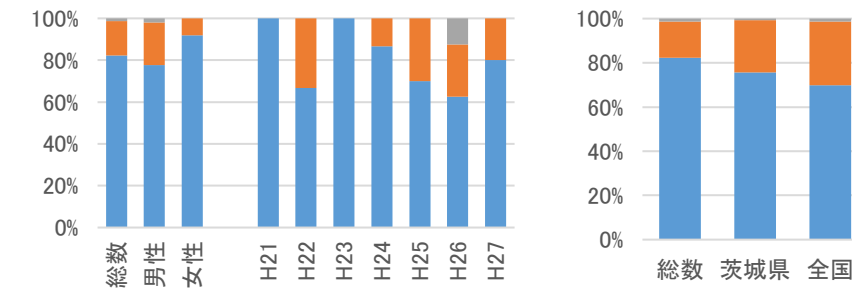

参考) 同居の有無別死亡率(10万対)
(基準人口はH22国勢調査)

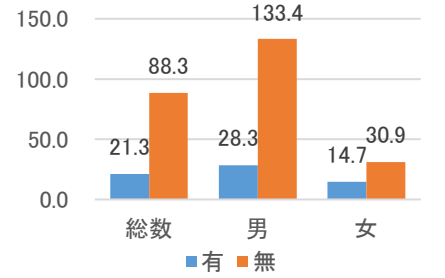

5. 職業別の割合と自殺者数

	総数	男性	女性
データ数	79人/7年分	26人/4年分	20人/4年分

データ秘匿年あり

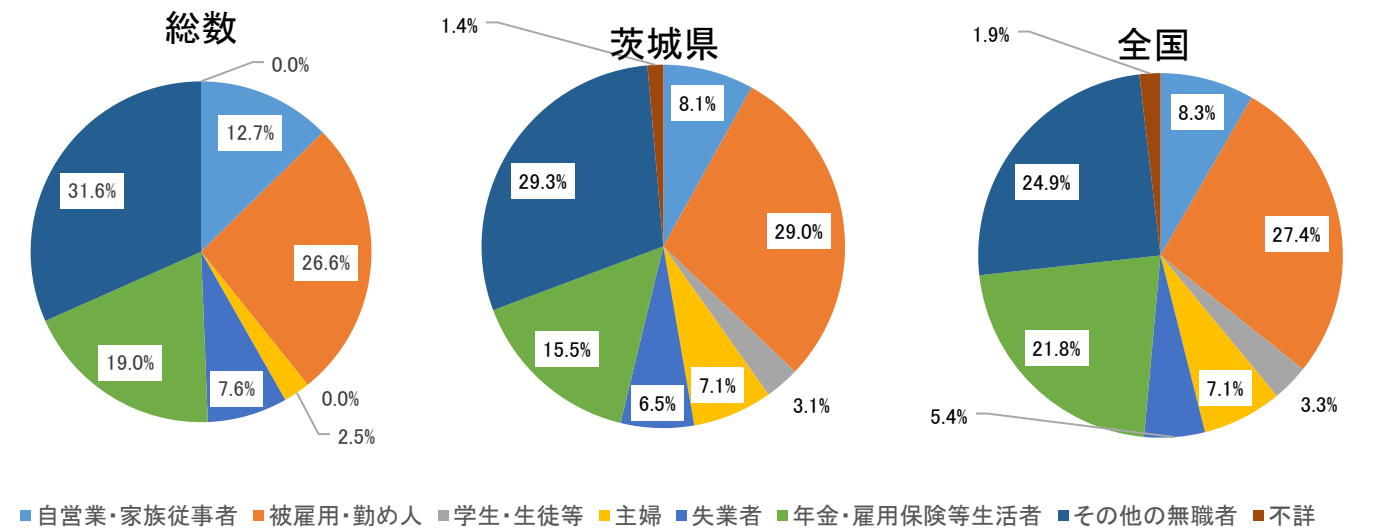

・職業別の割合（男女別）

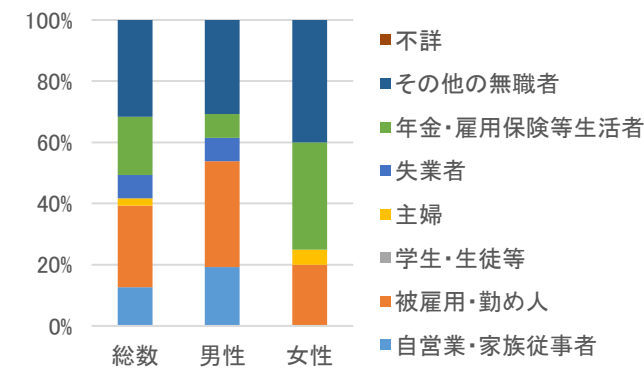

・職業別自殺者数の推移

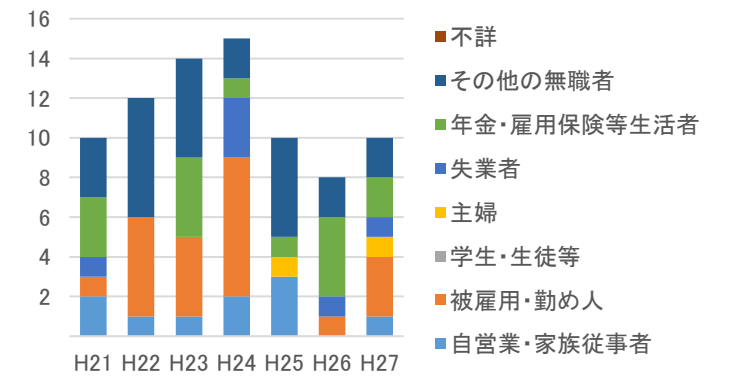

資料：自殺者統計（地域における自殺の基礎資料）（内閣府、厚生労働省）、住民基本台帳に基づく人口、人口動態及び世帯数調査（総務省）、平成22年「国勢調査」人口等基本集計

6. 原因・動機別の割合（不詳を含めず）

	男女計	男性	女性
データ数	91人/7年分	28人/4年分	23人/4年分
不詳割合	24%	21%	22%

データ秘匿年あり

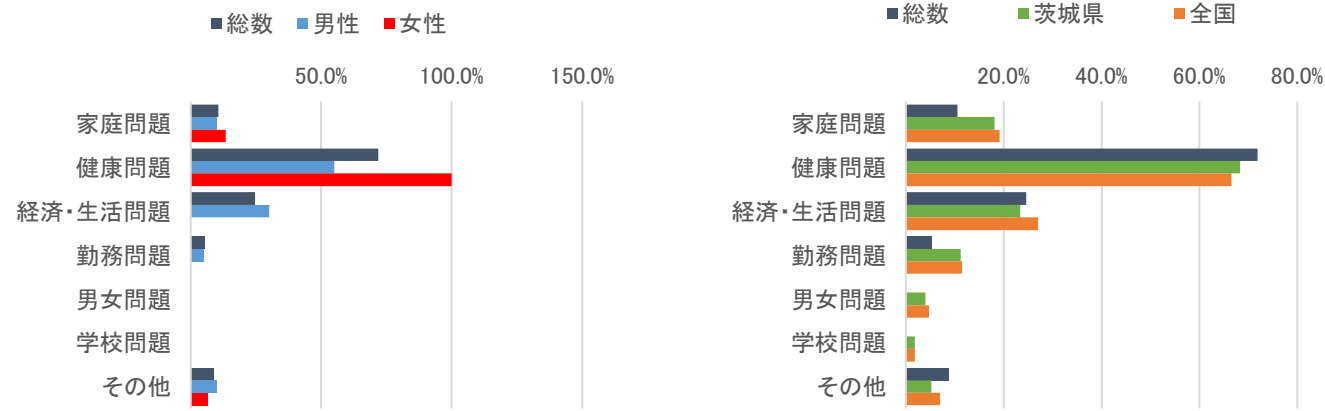

7. 自殺企図の場所別の割合

	総数	男性	女性
データ数	79人/7年分	26人/4年分	20人/4年分
不詳割合	10.1%	11.1%	8.0%

データ秘匿年あり

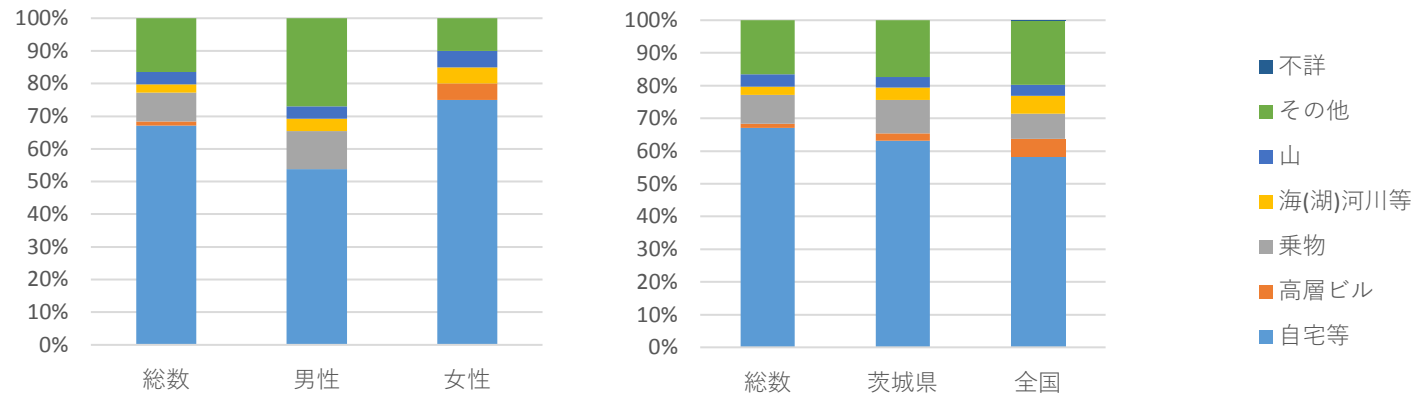

8. 自殺企図の手段別の割合

	総数	男性	女性
データ数	79人/7年分	26人/4年分	20人/4年分
不詳割合	10.1%	11.1%	8.0%

データ秘匿年あり

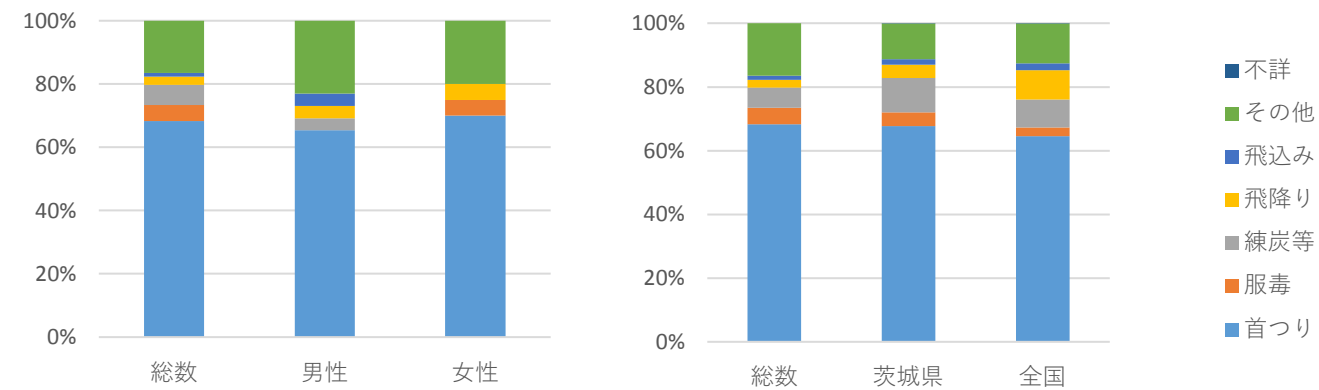

【 茨城県桜川市 】

地域自殺対策推進センター等会議資料(2/2) / 20161117 JSSC

9. 曜日別の割合

	総数	男性	女性
データ数	79人	54人	25人

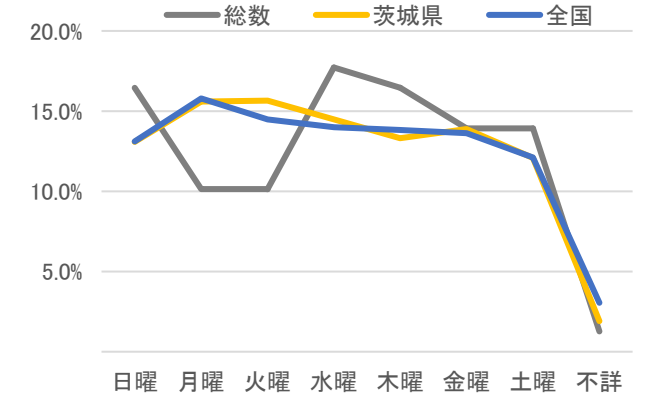
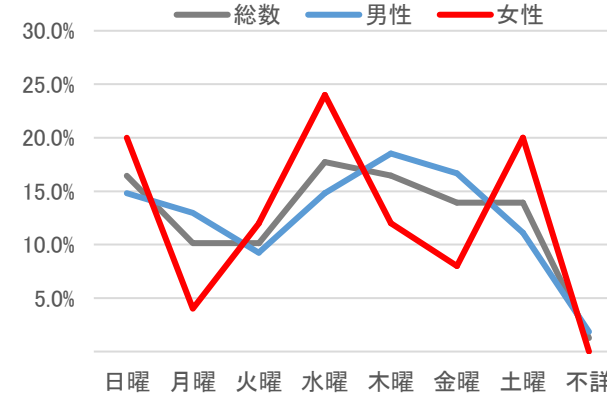

10. 時間帯別の割合（不詳を含めず）

	総数	男性	女性
データ数	79人	54人	25人
不詳割合	10.1%	11.1%	8.0%

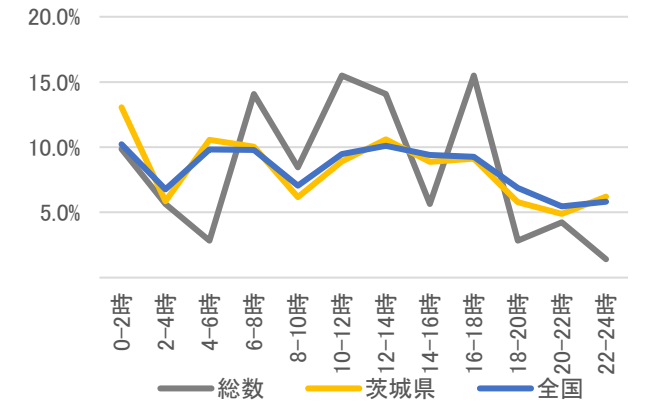
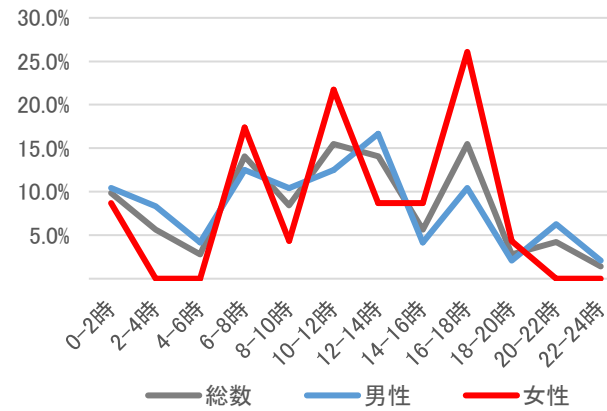

11. 未遂歴の有無別の割合

	総数	男性	女性
データ数	79人/7年分	26人/4年分	20人/4年分
不詳割合	10.1%	11.1%	8.0%

データ秘匿年あり

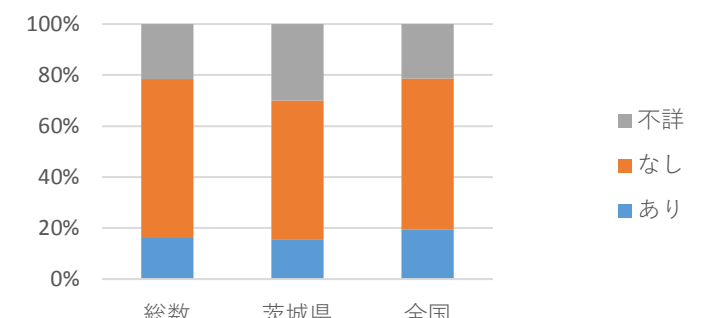
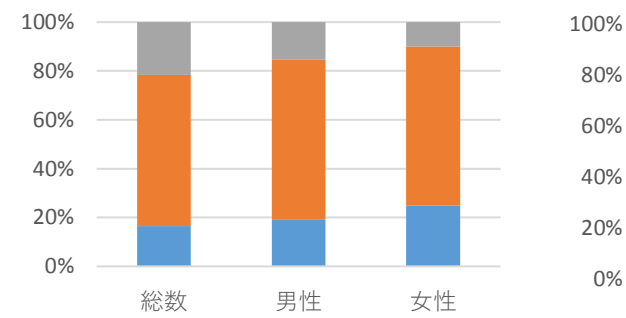

人口（H21-27平均） 93,066 人

1. 死亡率(平均、人口10万対)/自殺者数

	総数	男性	女性
H21-27平均	23.5	37.2	9.1
H21-27合計	153人	124人	29人

自殺者数と自殺死亡率の推移

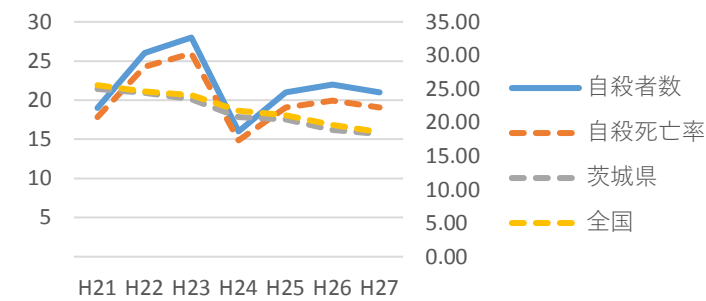

2. 男女比

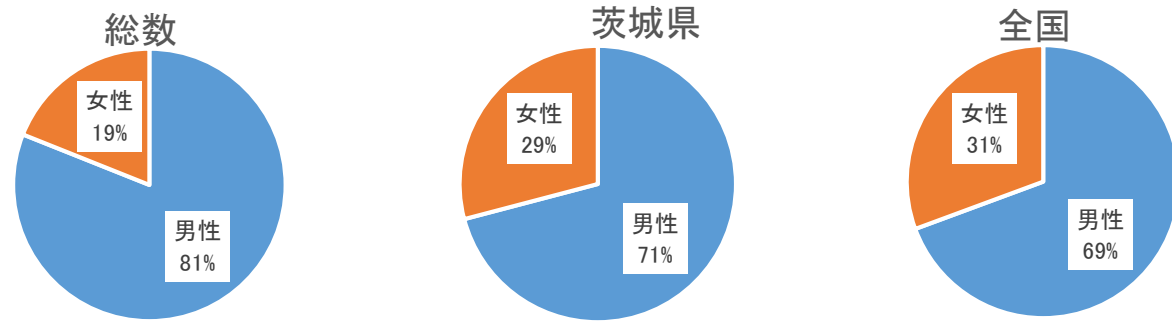

3. 年代別割合と死亡率（人口10万対）

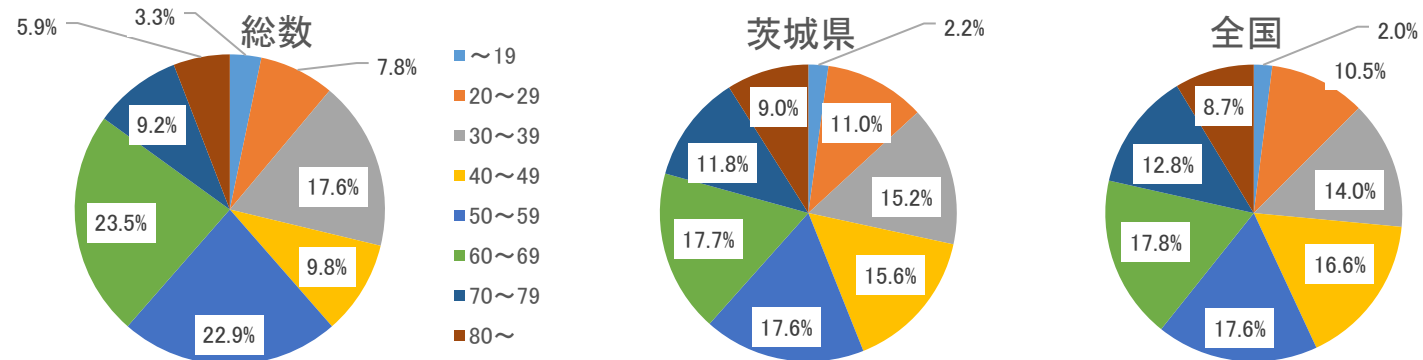

・年代別割合（性別）

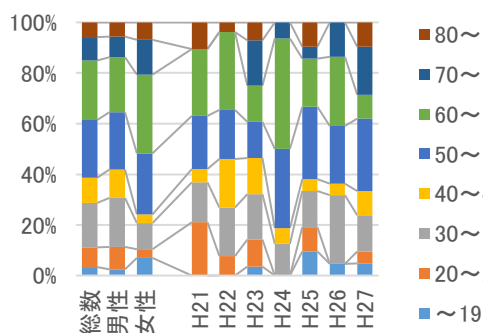

・年代別死亡率の推移（総計）

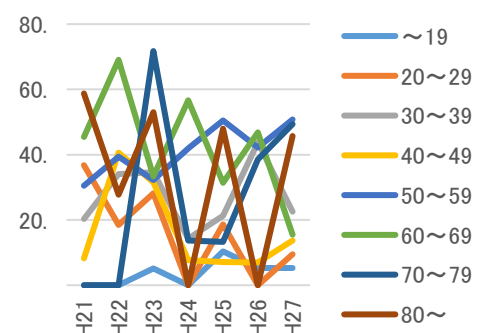

・年代別死亡率（総計,平均）

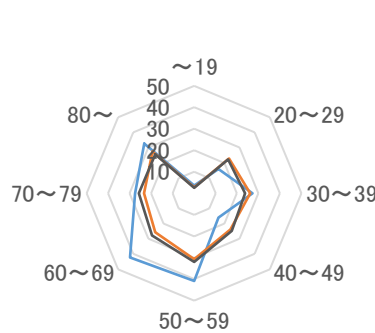

— 平均 — 茨城県 — 全国

4. 同居人の有無の割合の推移（推移は総数）

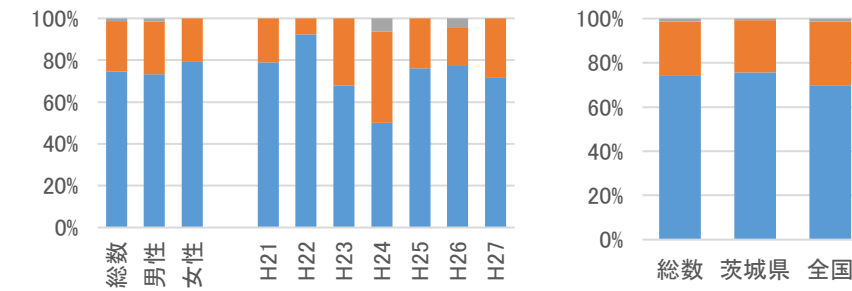

参考) 同居の有無別死亡率(10万対)

(基準人口はH22国勢調査)

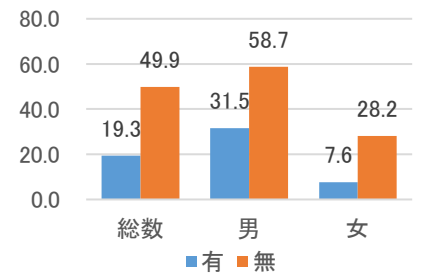

5. 職業別の割合と自殺者数

	総数	男性	女性
データ数	153人/7年分	110人/6年分	27人/6年分

データ秘匿年あり

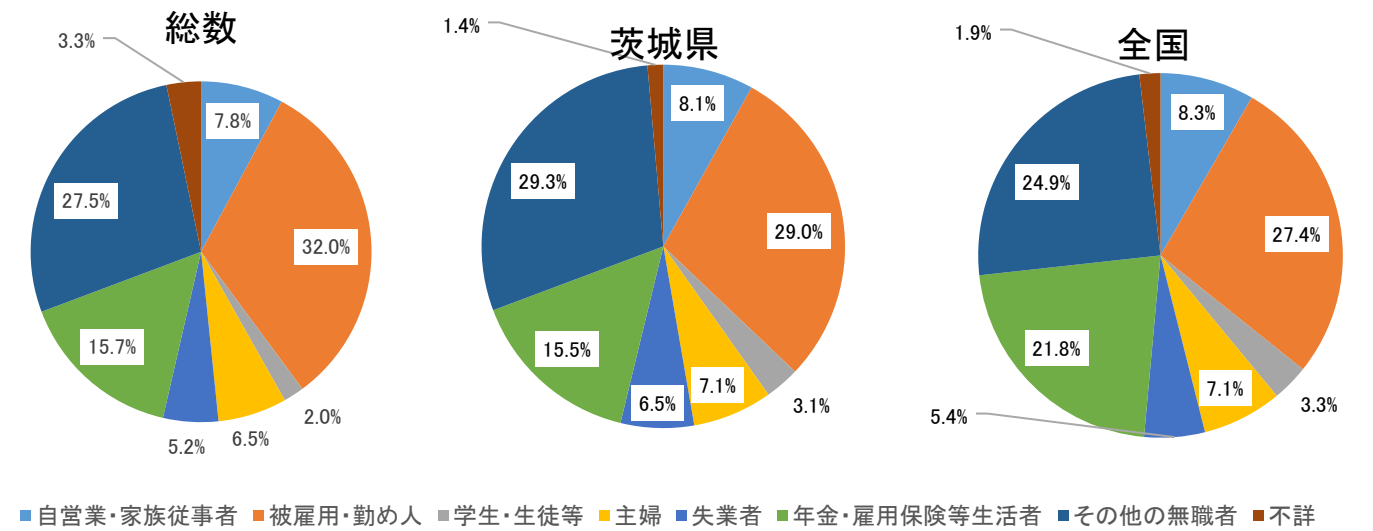

・職業別の割合（男女別）

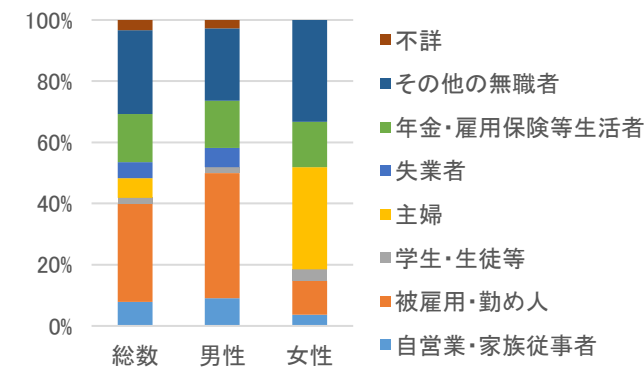

・職業別自殺者数の推移

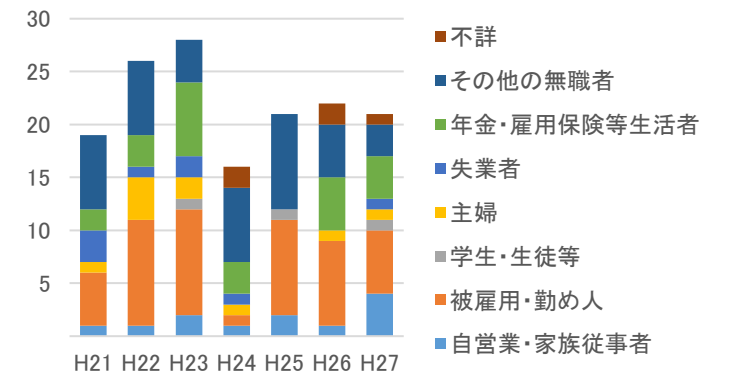

資料：自殺者統計（地域における自殺の基礎資料）（内閣府、厚生労働省）、住民基本台帳に基づく人口、人口動態及び世帯数調査（総務省）、平成22年「国勢調査」人口等基本集計

6. 原因・動機別の割合（不詳を含めず）

	男女計	男性	女性
データ数	170人/7年分	123人/6年分	29人/6年分
不詳割合	38%	37%	31%

データ秘匿年あり

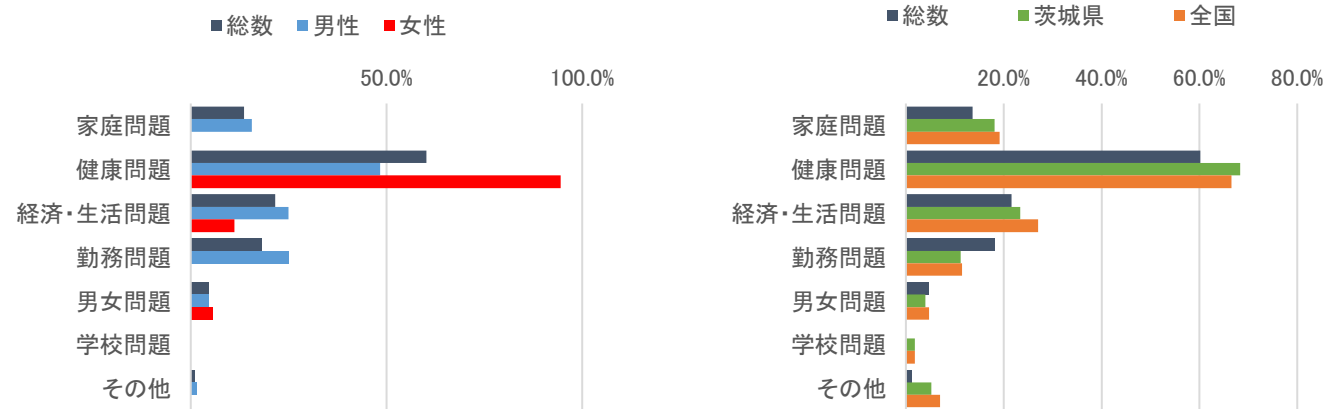

7. 自殺企図の場所別の割合

	総数	男性	女性
データ数	153人/7年分	110人/6年分	27人/6年分

データ秘匿年あり

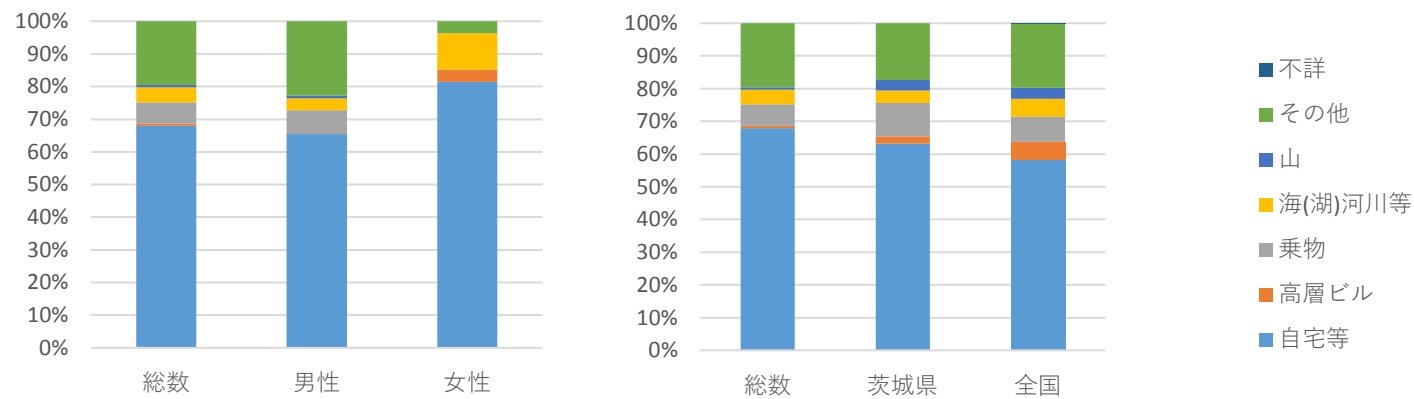

8. 自殺企図の手段別の割合

	総数	男性	女性
データ数	153人/7年分	110人/6年分	27人/6年分

データ秘匿年あり

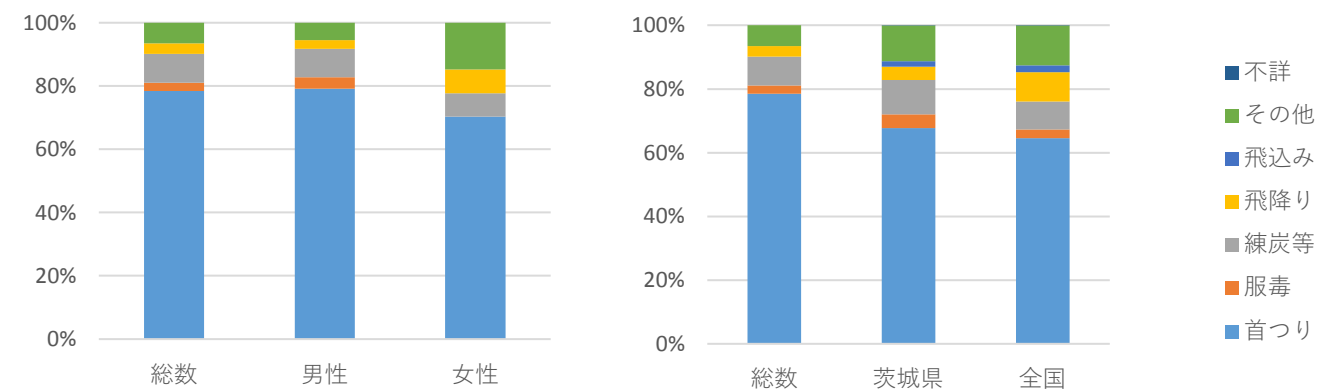

【 茨城県神栖市 】

地域自殺対策推進センター等会議資料(2/2)／20161117 JSSC

9. 曜日別の割合

	総数	男性	女性
データ数	153人	124人	29人

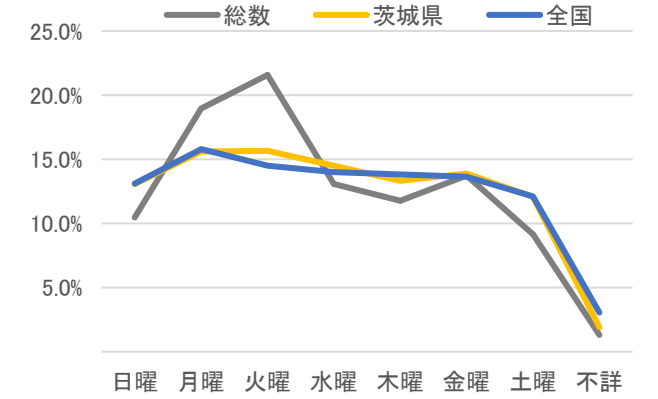
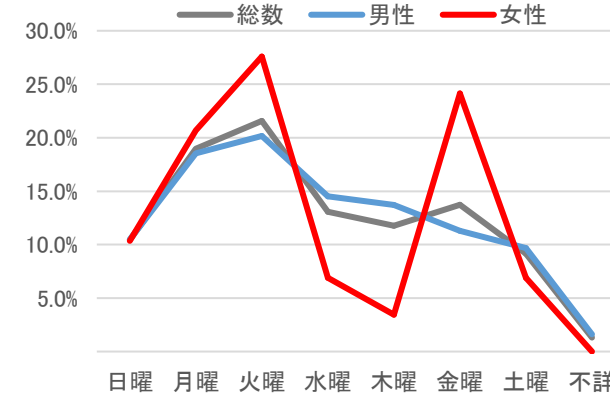

10. 時間帯別の割合（不詳を含めず）

	総数	男性	女性
データ数	153人	124人	29人
不詳割合	14.4%	14.5%	13.8%

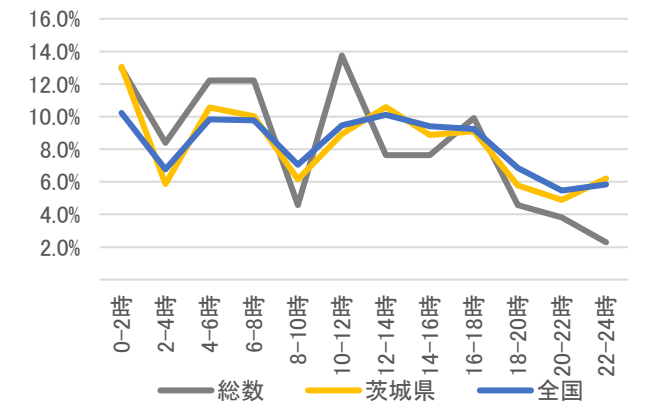
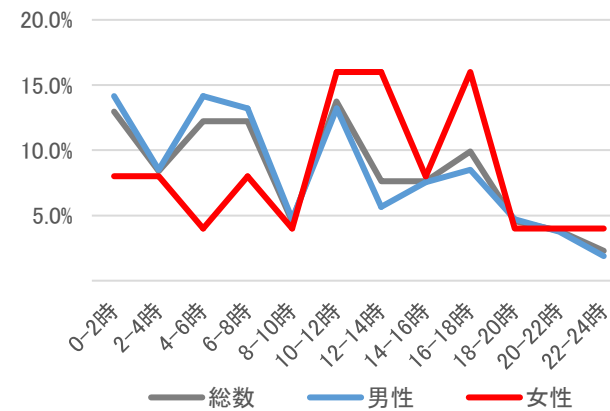

11. 未遂歴の有無別の割合

	総数	男性	女性
データ数	153人/7年分	110人/6年分	27人/6年分

データ秘匿年あり

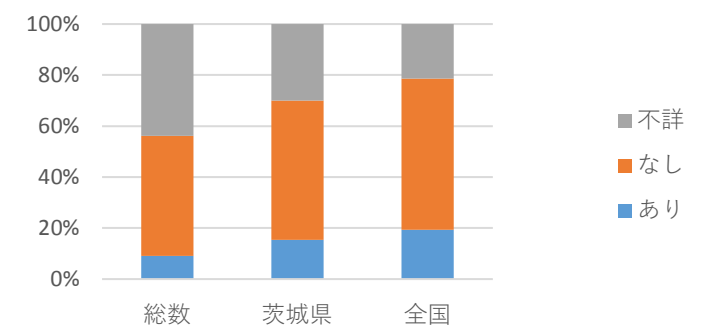
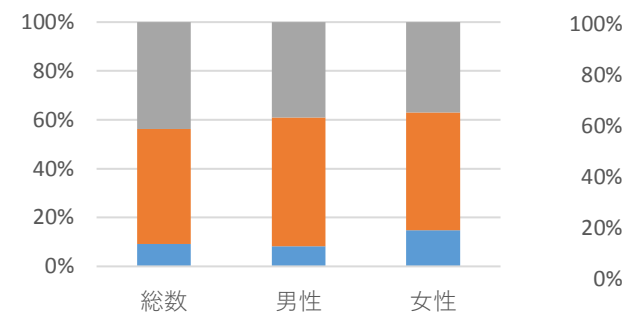

人口（H21-27平均） 38,138 人

1. 死亡率(平均、人口10万対)/自殺者数

	総数	男性	女性
H21-27平均	21.4	31.7	11.2
H21-27合計	57人	42人	15人

自殺者数と自殺死亡率の推移

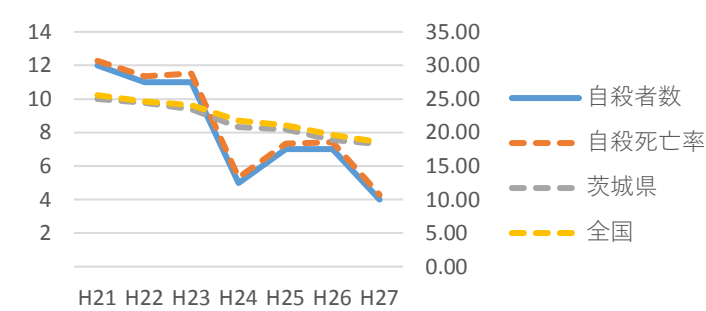

2. 男女比

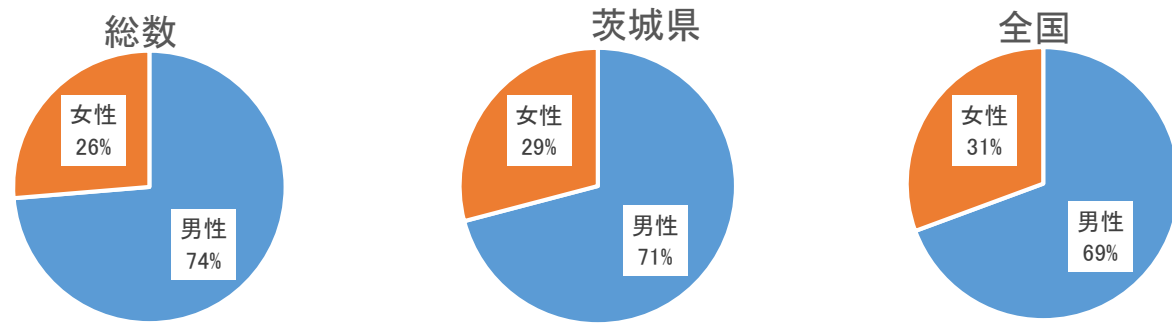

3. 年代別割合と死亡率（人口10万対）

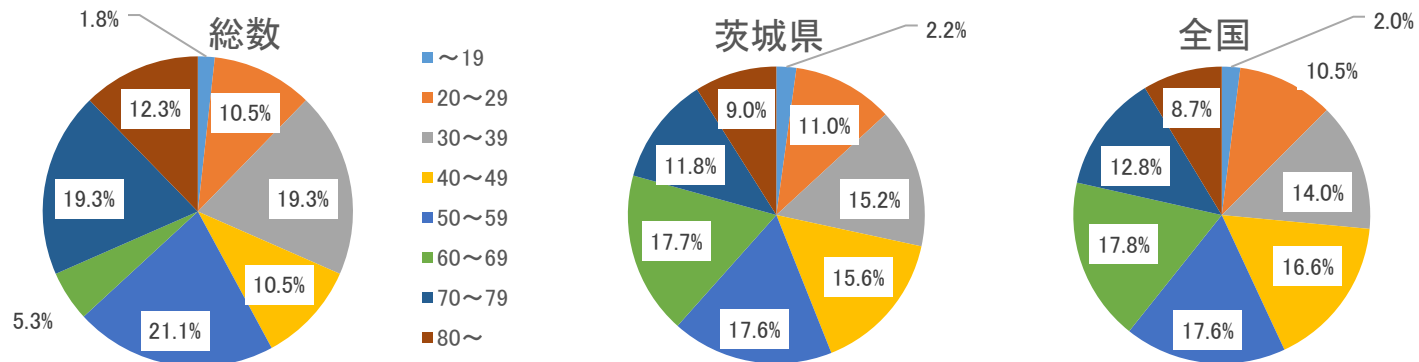

年代別割合（性別）

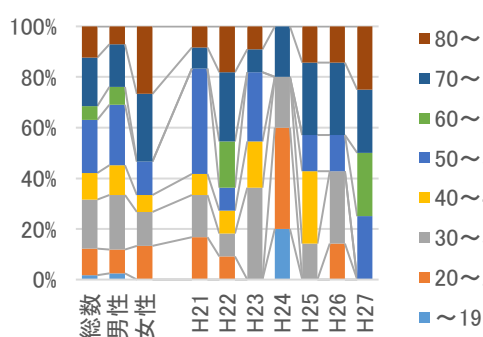

年代別死亡率の推移（総計）

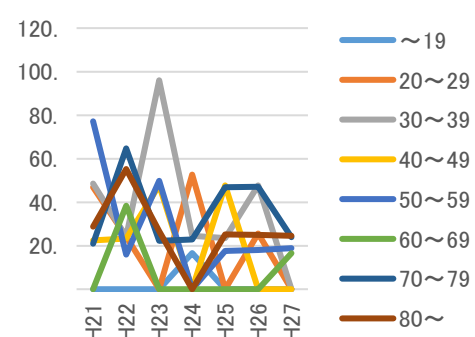

年代別死亡率（総計,平均）

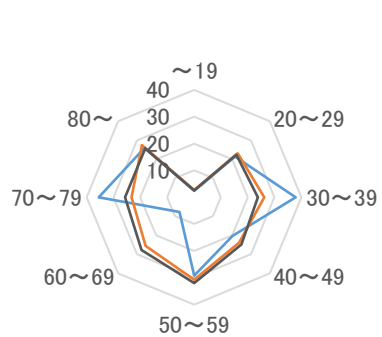

4. 同居人の有無の割合の推移（推移は総数）

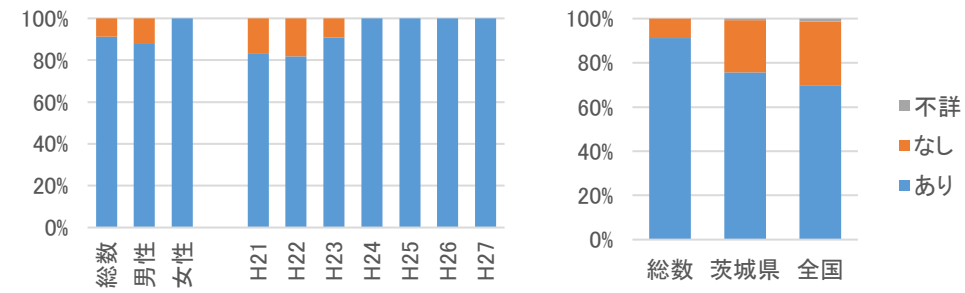

参考) 同居の有無別死亡率(10万対)

(基準人口はH22国勢調査)

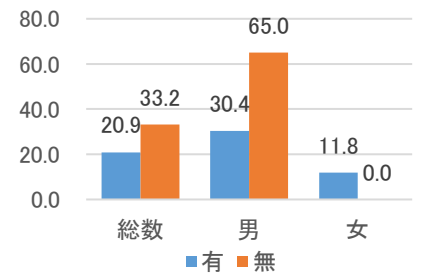

5. 職業別の割合と自殺者数

	総数	男性	女性
データ数	57人/7年分	24人/3年分	10人/3年分

データ秘匿年あり

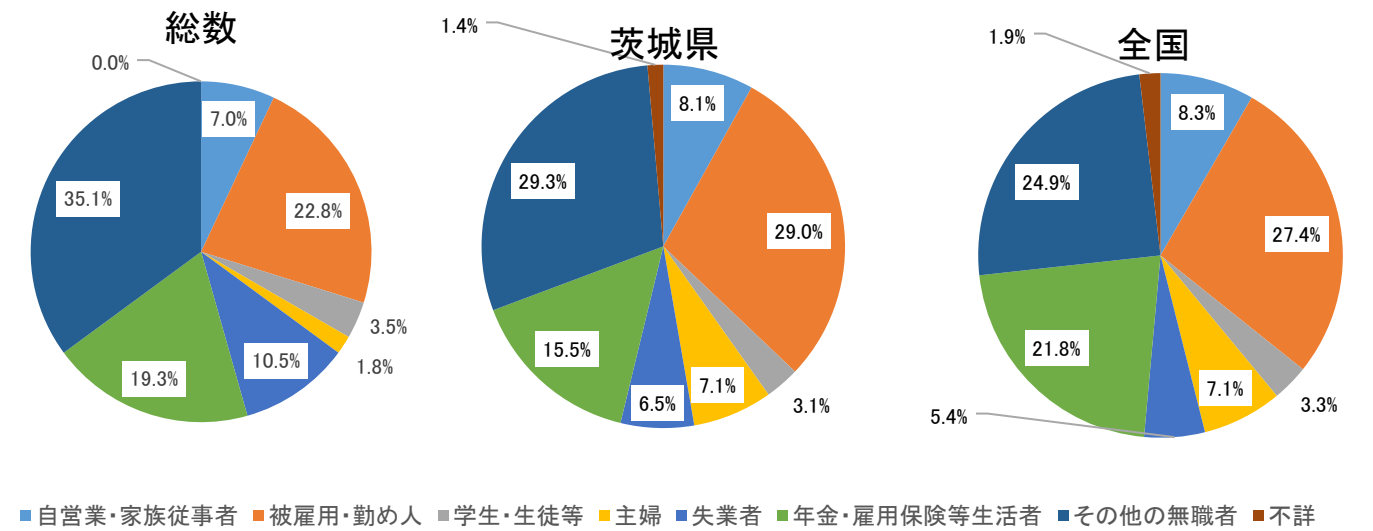

職業別の割合（男女別）

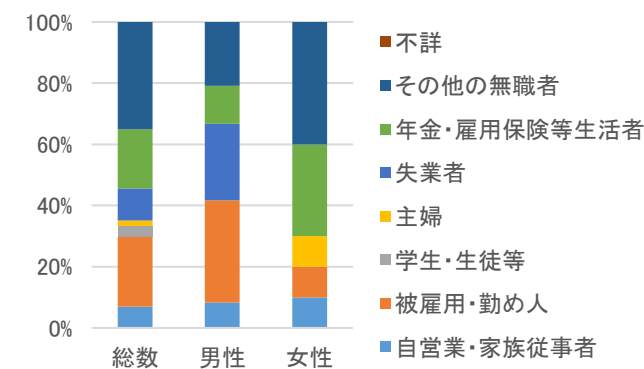

職業別自殺者数の推移

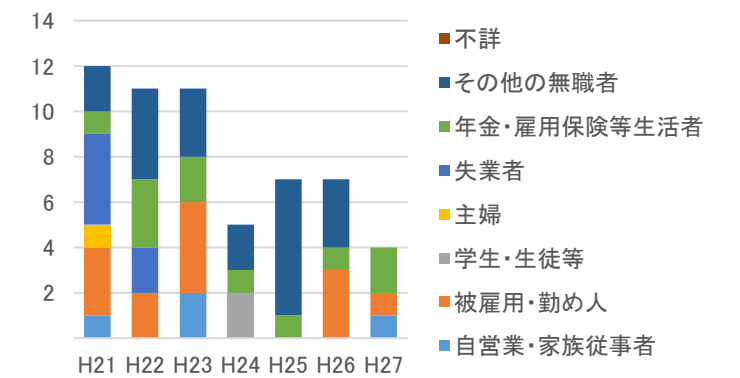

資料：自殺者統計（地域における自殺の基礎資料）（内閣府、厚生労働省）、住民基本台帳に基づく人口、人口動態及び世帯数調査（総務省）、平成22年「国勢調査」人口等基本集計

6. 原因・動機別の割合（不詳を含めず）

	男女計	男性	女性
データ数	72人/7年分	33人/3年分	11人/3年分
不詳割合	19%	21%	18%

データ秘匿年あり

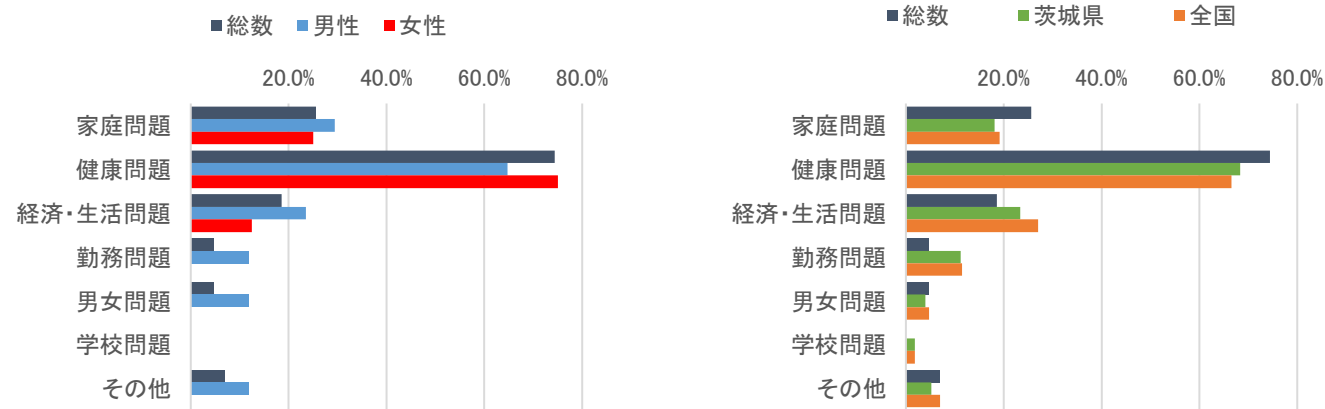

7. 自殺企図の場所別の割合

	総数	男性	女性
データ数	57人/7年分	24人/3年分	10人/3年分

データ秘匿年あり

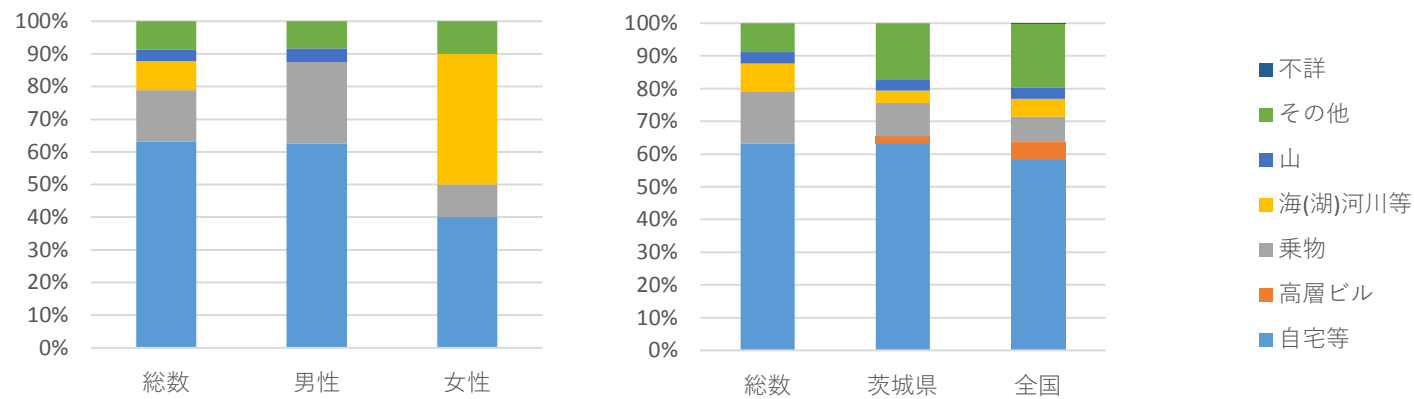

8. 自殺企図の手段別の割合

	総数	男性	女性
データ数	57人/7年分	24人/3年分	10人/3年分

データ秘匿年あり

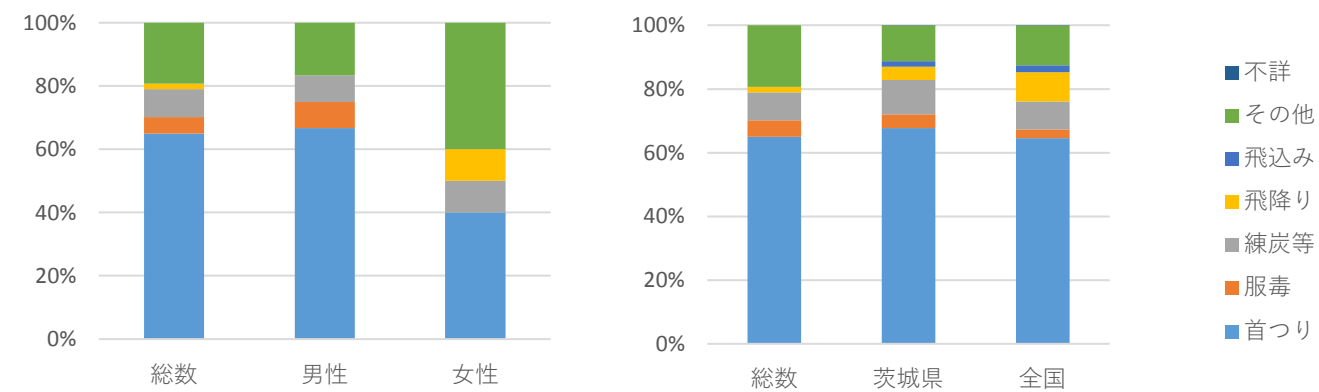

【茨城県行方市】

地域自殺対策推進センター等会議資料(2/2)/20161117 JSSC

9. 曜日別の割合

	総数	男性	女性
データ数	57人	42人	15人

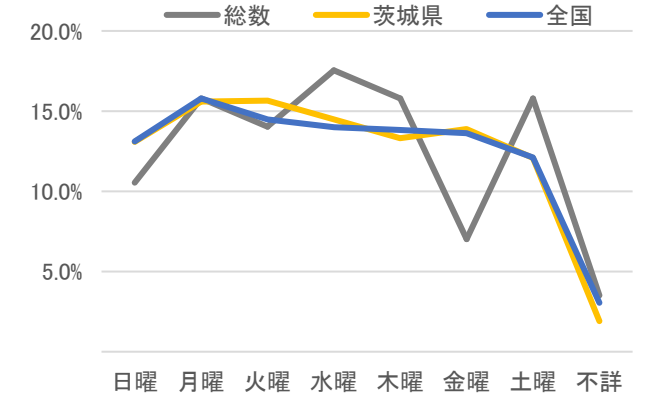
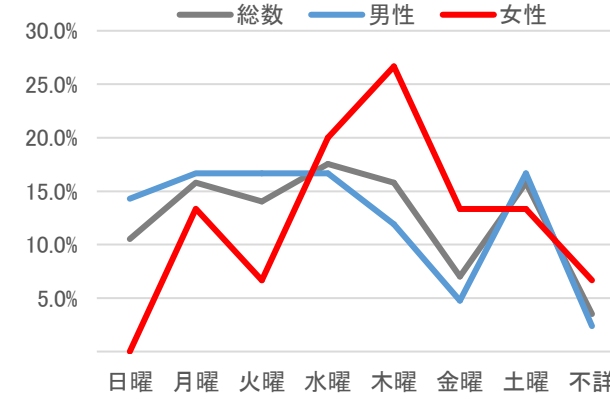

10. 時間帯別の割合（不詳を含めず）

	総数	男性	女性
データ数	57人	42人	15人
不詳割合	15.8%	11.9%	26.7%

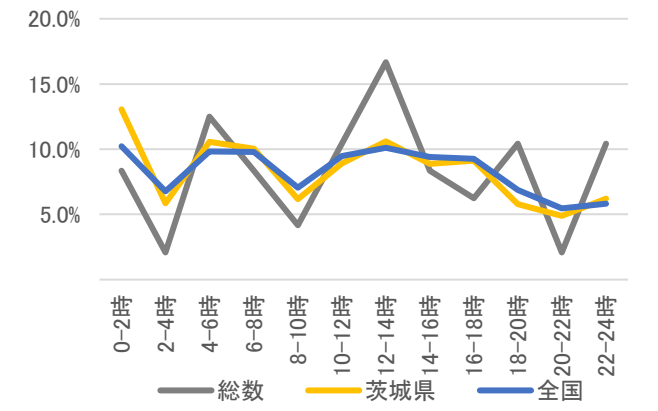
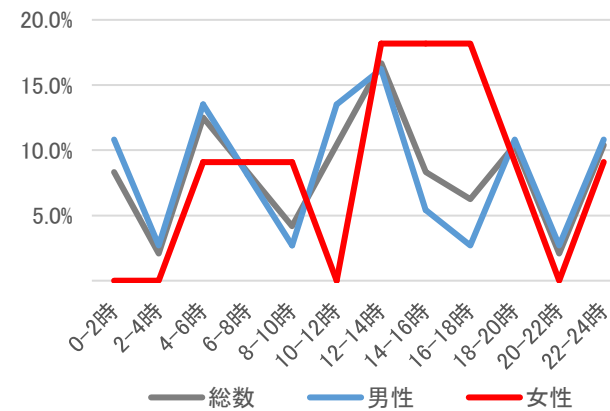

11. 未遂歴の有無別の割合

	総数	男性	女性
データ数	57人/7年分	24人/3年分	10人/3年分

データ秘匿年あり

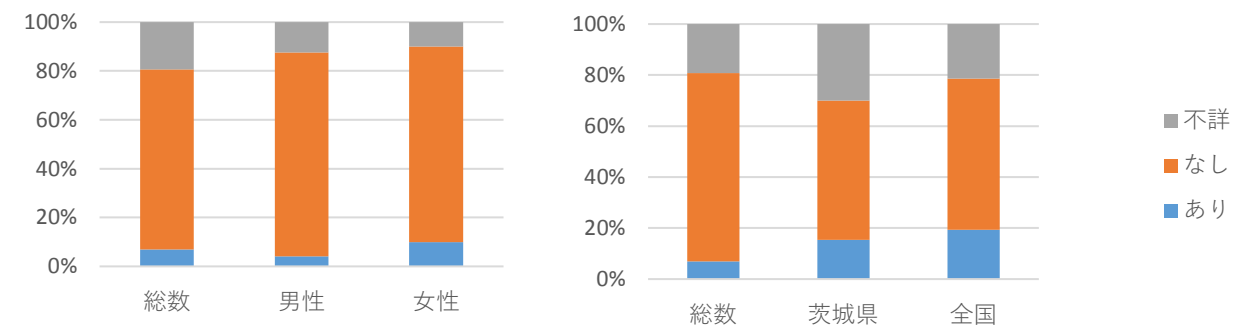

人口（H21-27平均） 51,221 人

1. 死亡率(平均、人口10万対)/自殺者数

	総数	男性	女性
H21-27平均	26.8	36.5	16.9
H21-27合計	96人	66人	30人

自殺者数と自殺死亡率の推移

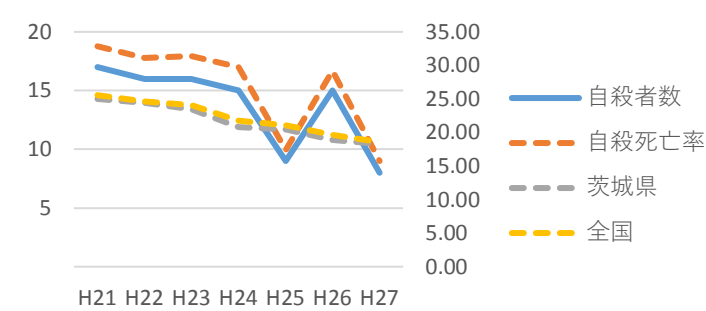

2. 男女比

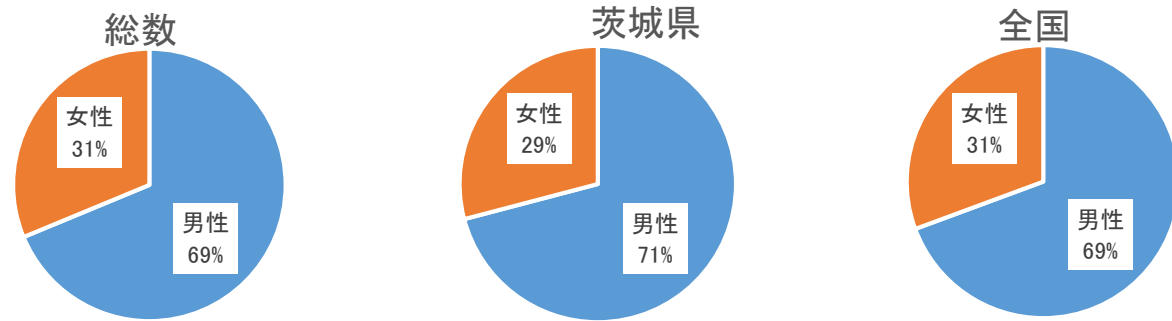

3. 年代別割合と死亡率（人口10万対）

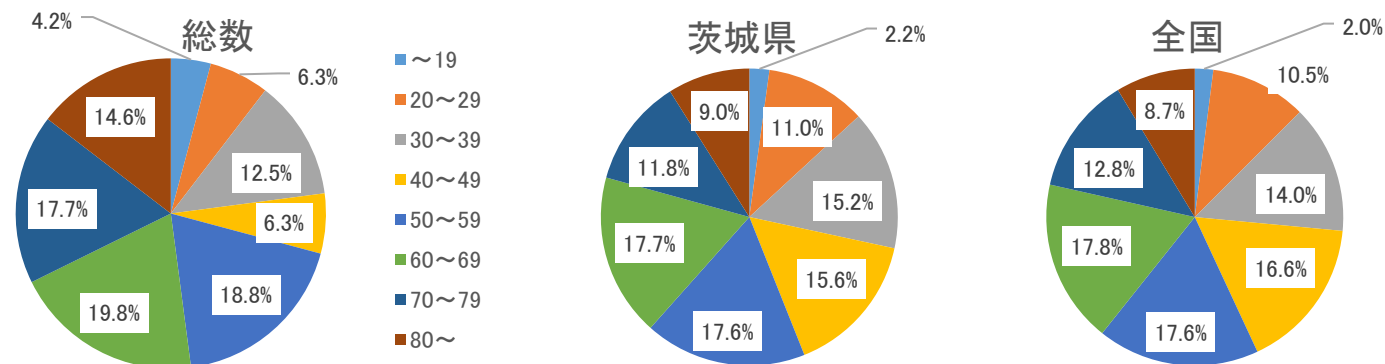

年代別割合（性別）

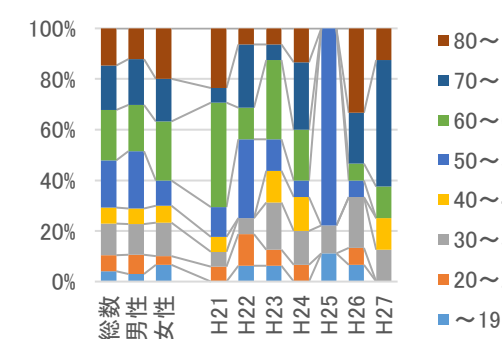

年代別死亡率の推移（総計）

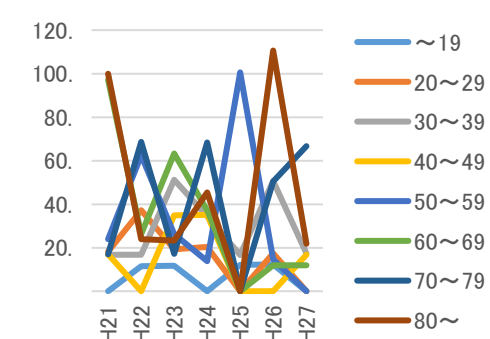

年代別死亡率（総計,平均）

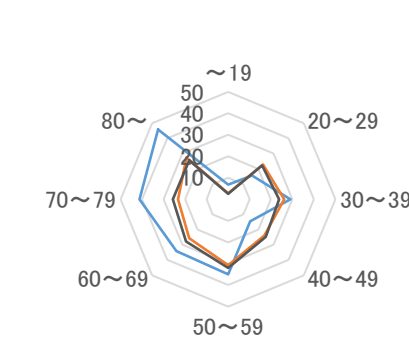

— 平均 — 茨城県 — 全国

4. 同居人の有無の割合の推移（推移は総数）

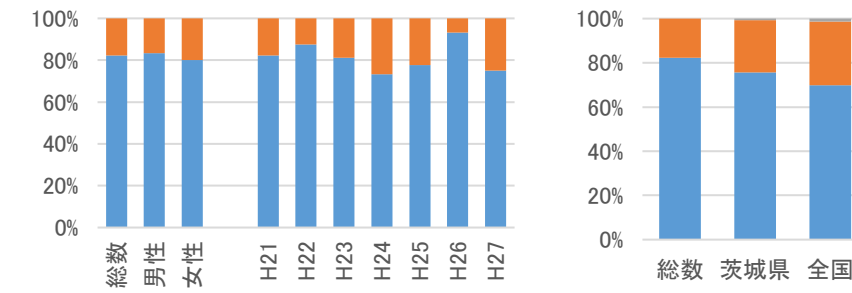

参考) 同居の有無別死亡率(10万対)

(基準人口はH22国勢調査)

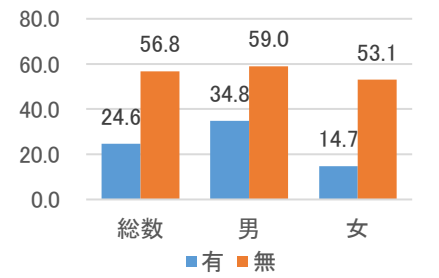

5. 職業別の割合と自殺者数

	総数	男性	女性
データ数	96人/7年分	59人/6年分	28人/6年分

データ秘匿年あり

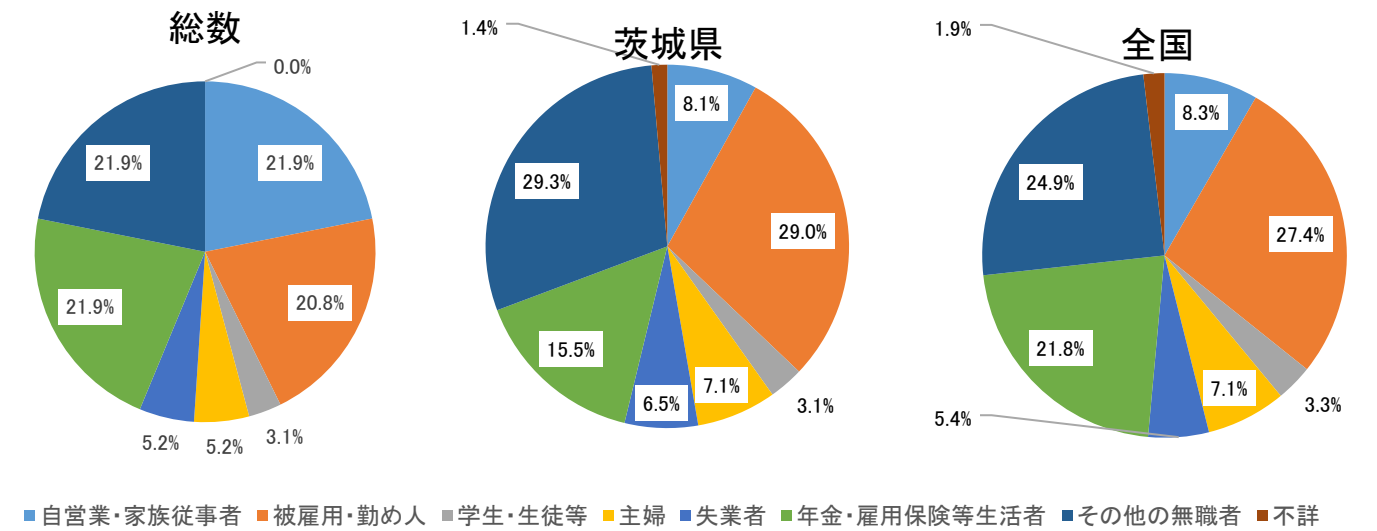

職業別の割合（男女別）

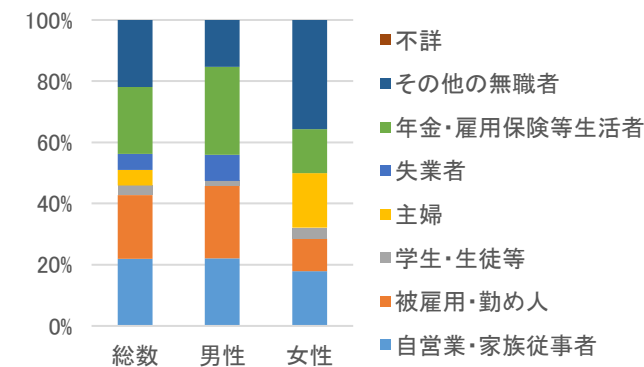

職業別自殺者数の推移

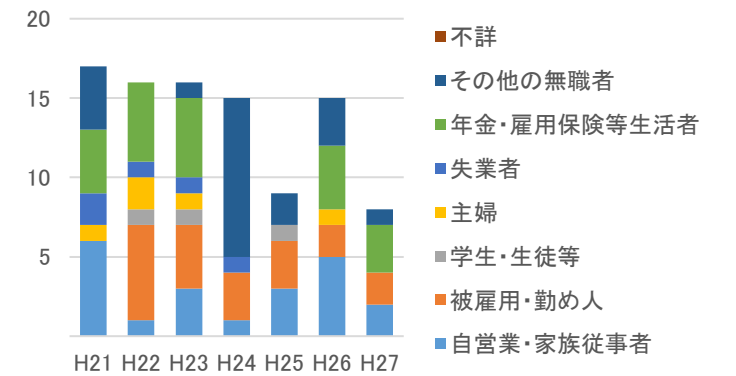

資料：自殺者統計（地域における自殺の基礎資料）（内閣府、厚生労働省）、住民基本台帳に基づく人口、人口動態及び世帯数調査（総務省）、平成22年「国勢調査」人口等基本集計

6. 原因・動機別の割合（不詳を含めず）

	男女計	男性	女性
データ数	104人/7年分	65人/6年分	29人/6年分
不詳割合	46%	45%	48%

データ秘匿年あり

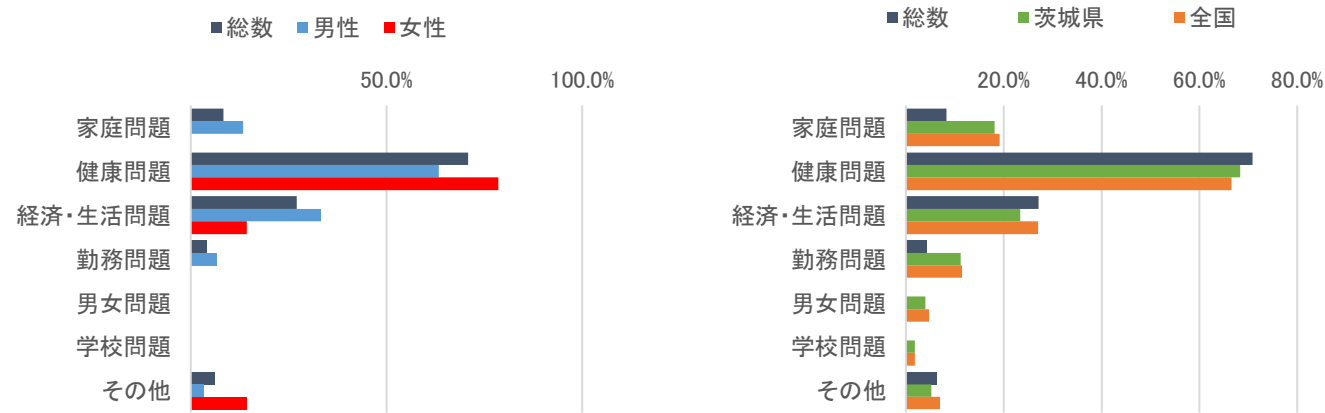

7. 自殺企図の場所別の割合

	総数	男性	女性
データ数	96人/7年分	59人/6年分	28人/6年分
不詳割合	13.5%	13.6%	13.3%

データ秘匿年あり

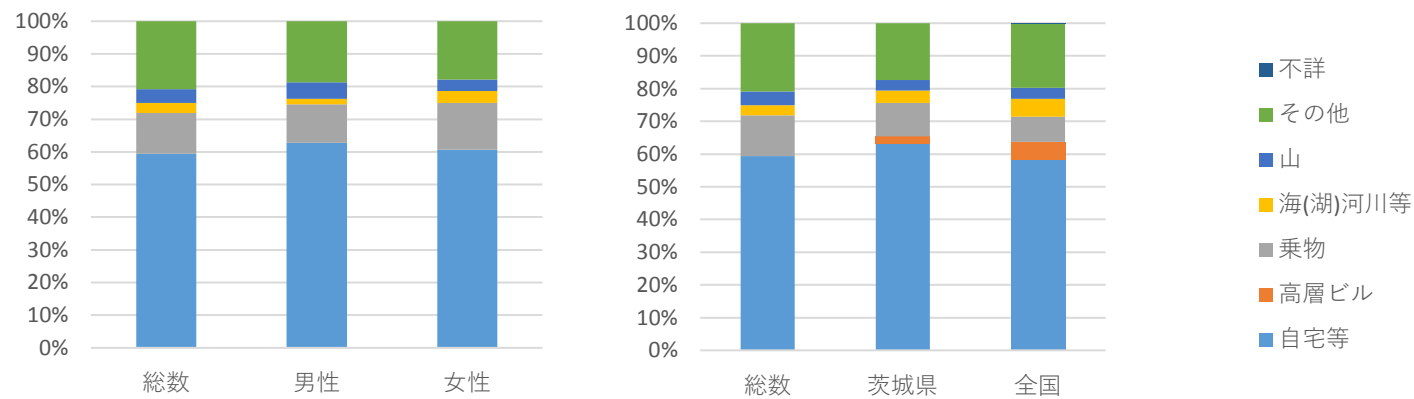

8. 自殺企図の手段別の割合

	総数	男性	女性
データ数	96人/7年分	59人/6年分	28人/6年分
不詳割合	13.5%	13.6%	13.3%

データ秘匿年あり

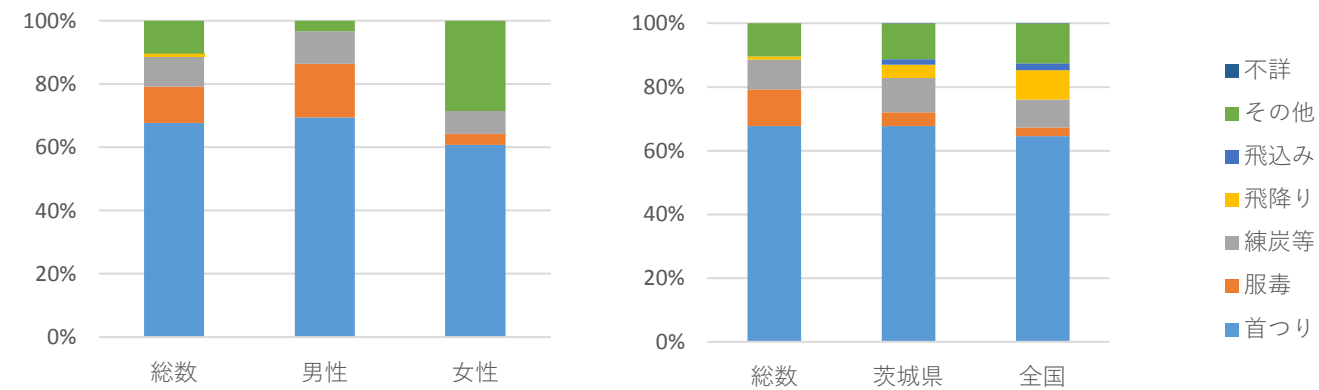

【 茨城県鉾田市 】

地域自殺対策推進センター等会議資料(2/2)／20161117 JSSC

9. 曜日別の割合

	総数	男性	女性
データ数	96人	66人	30人
不詳割合	13.5%	13.6%	13.3%

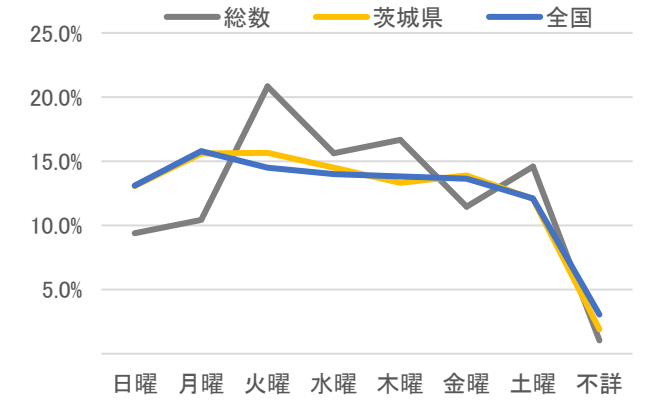
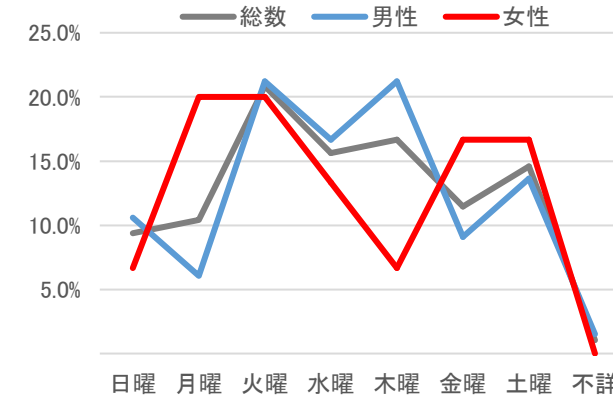

10. 時間帯別の割合（不詳を含めず）

	総数	男性	女性
データ数	96人	66人	30人
不詳割合	13.5%	13.6%	13.3%

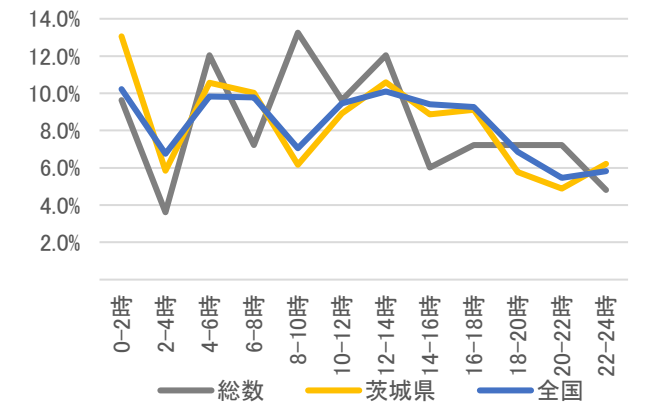
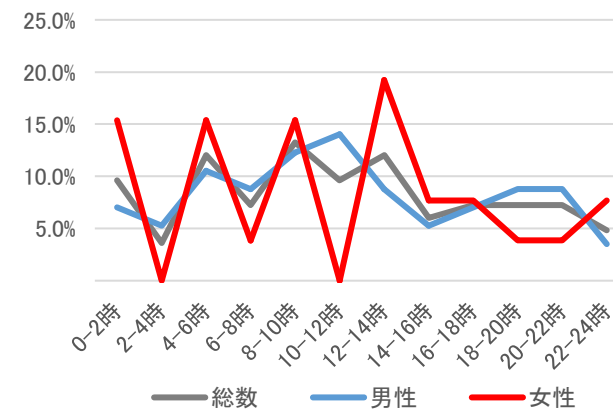

11. 未遂歴の有無別の割合

	総数	男性	女性
データ数	96人/7年分	59人/6年分	28人/6年分
不詳割合	13.5%	13.6%	13.3%

データ秘匿年あり

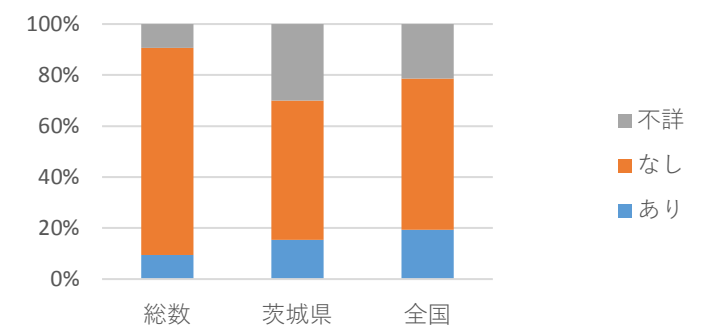
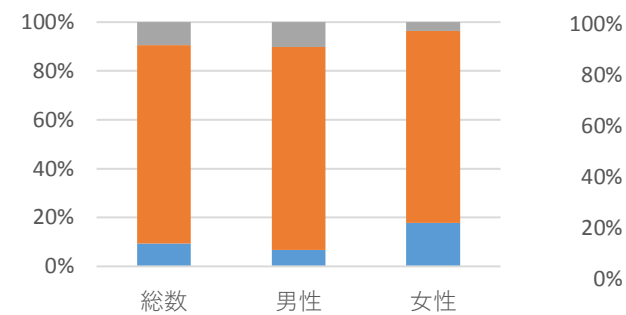

人口（H21-27平均） 46,407 人

1. 死亡率(平均、人口10万対)/自殺者数

	総数	男性	女性
H21-27平均	12.9	14.1	11.7
H21-27合計	42人	23人	19人

自殺者数と自殺死亡率の推移

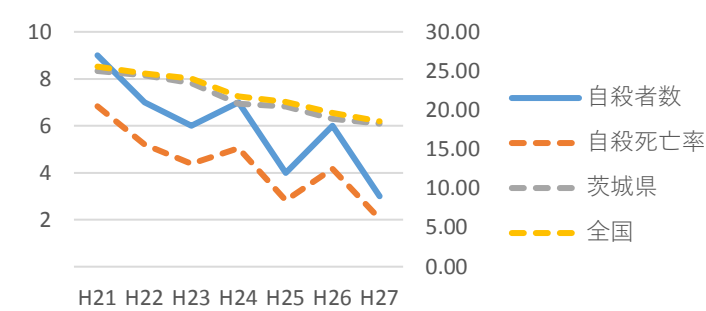

2. 男女比

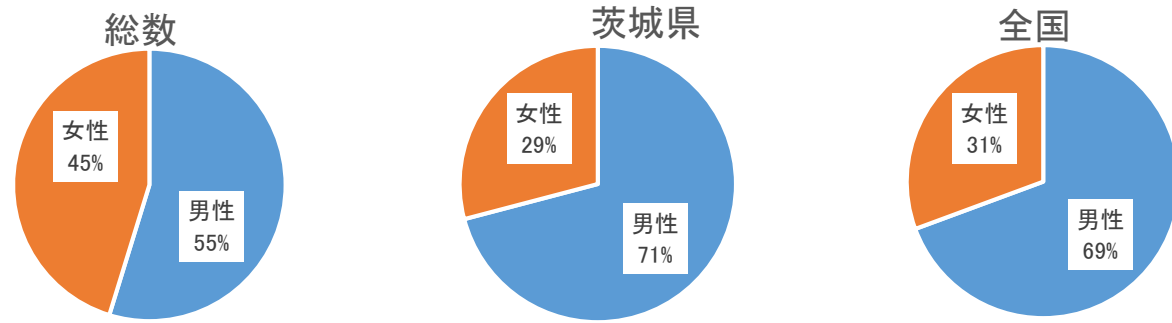

3. 年代別割合と死亡率（人口10万対）

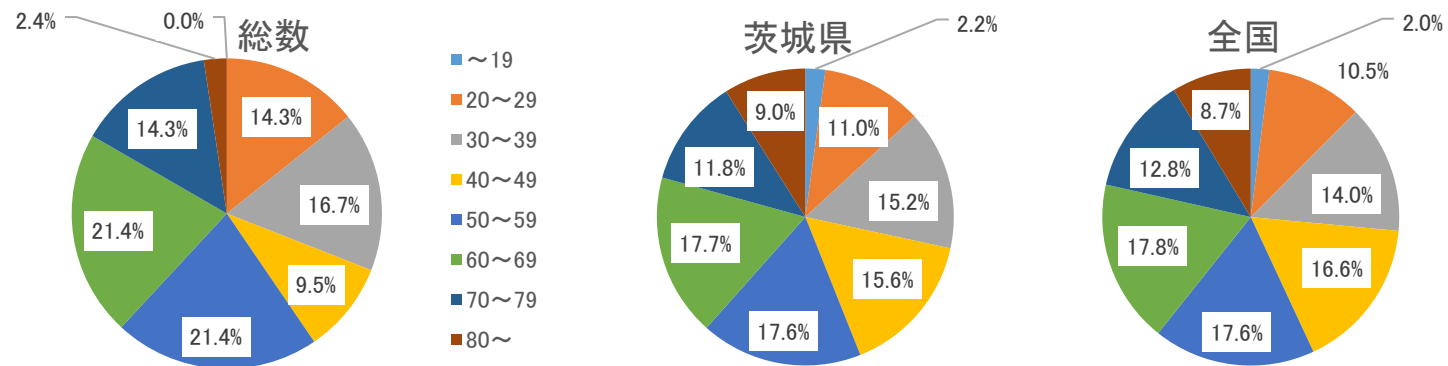

年代別割合（性別）

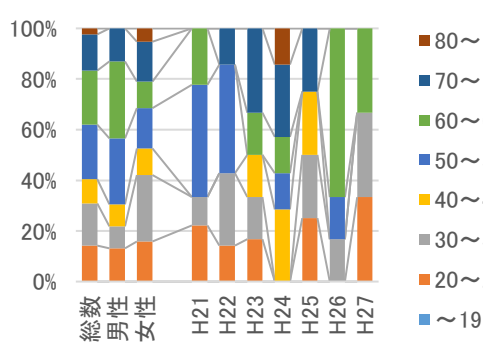

年代別死亡率の推移（総計）

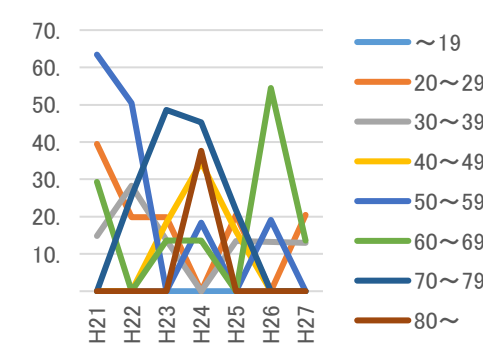

年代別死亡率（総計,平均）

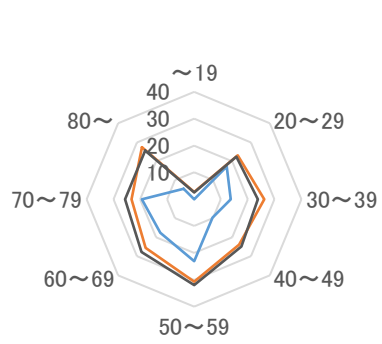

4. 同居人の有無の割合の推移（推移は総数）

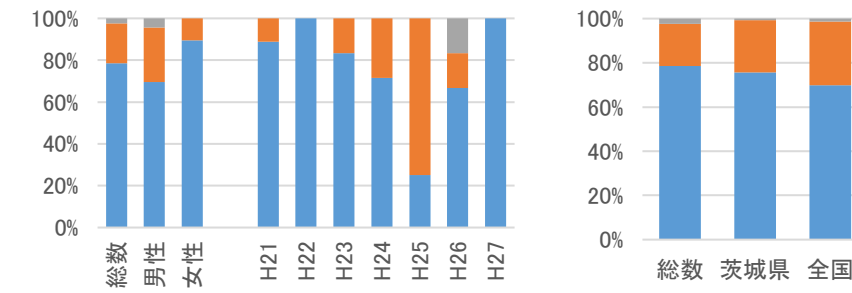

参考) 同居の有無別死亡率(10万対)

(基準人口はH22国勢調査)

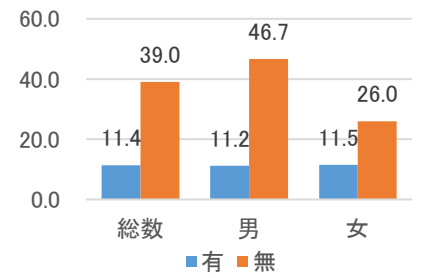

5. 職業別の割合と自殺者数

	総数	男性	女性
データ数	42人/7年分	17人/5年分	15人/5年分

データ秘匿年あり

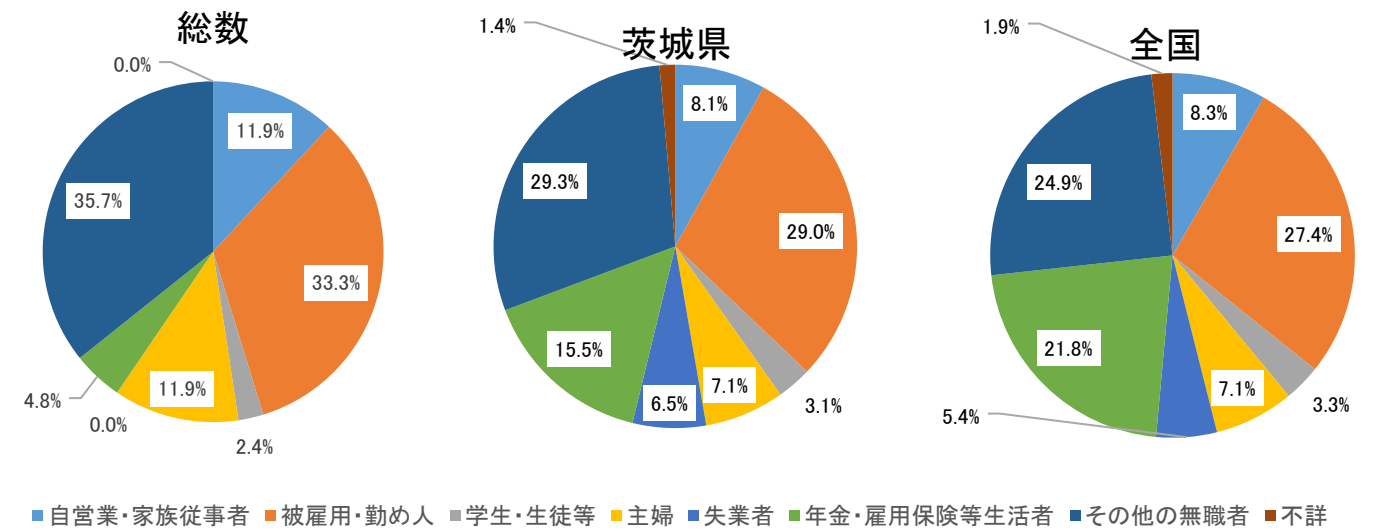

職業別の割合（男女別）

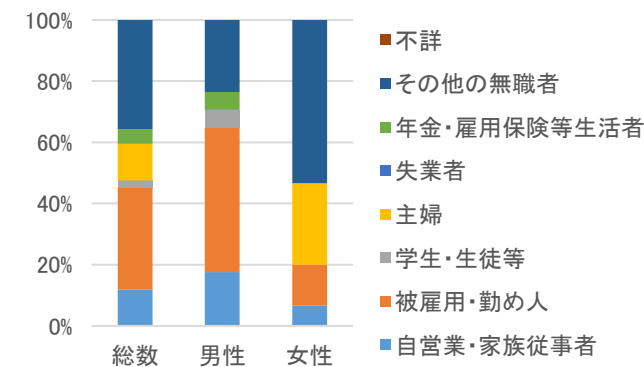

職業別自殺者数の推移

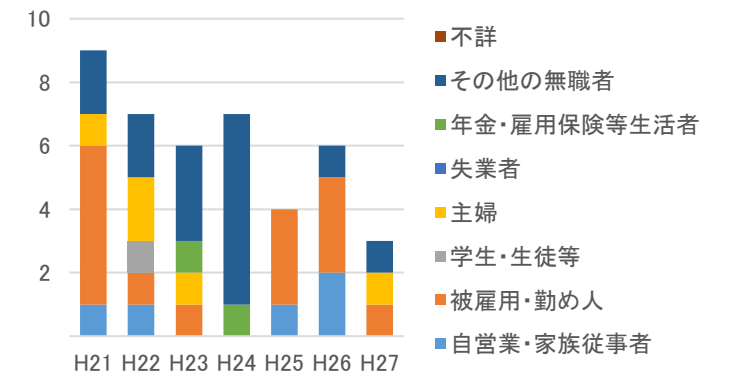

資料：自殺者統計（地域における自殺の基礎資料）（内閣府、厚生労働省）、住民基本台帳に基づく人口、人口動態及び世帯数調査（総務省）、平成22年「国勢調査」人口等基本集計

6. 原因・動機別の割合（不詳を含めず）

	男女計	男性	女性
データ数	50人/7年分	19人/5年分	19人/5年分
不詳割合	14%	26%	5%

データ秘匿年あり

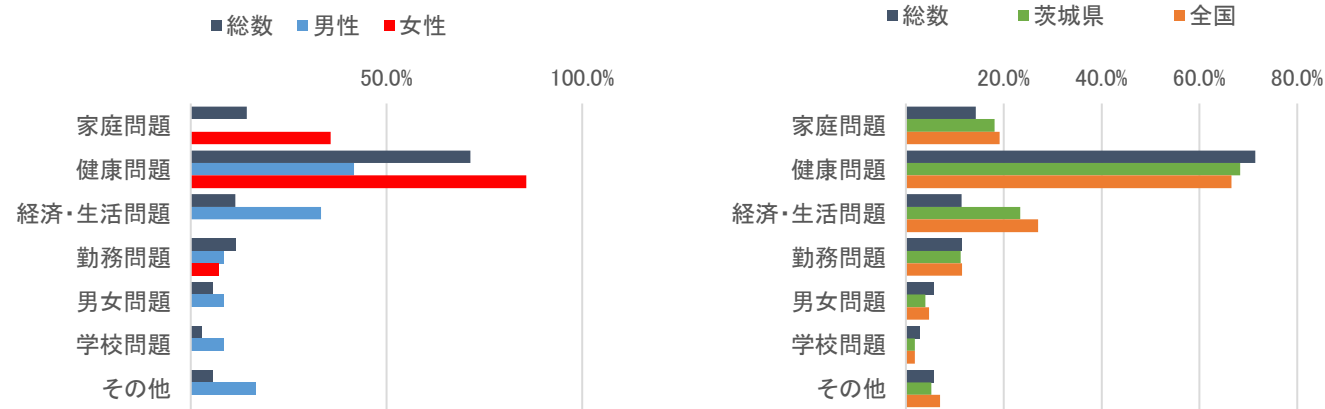

7. 自殺企図の場所別の割合

	総数	男性	女性
データ数	42人/7年分	17人/5年分	15人/5年分

データ秘匿年あり

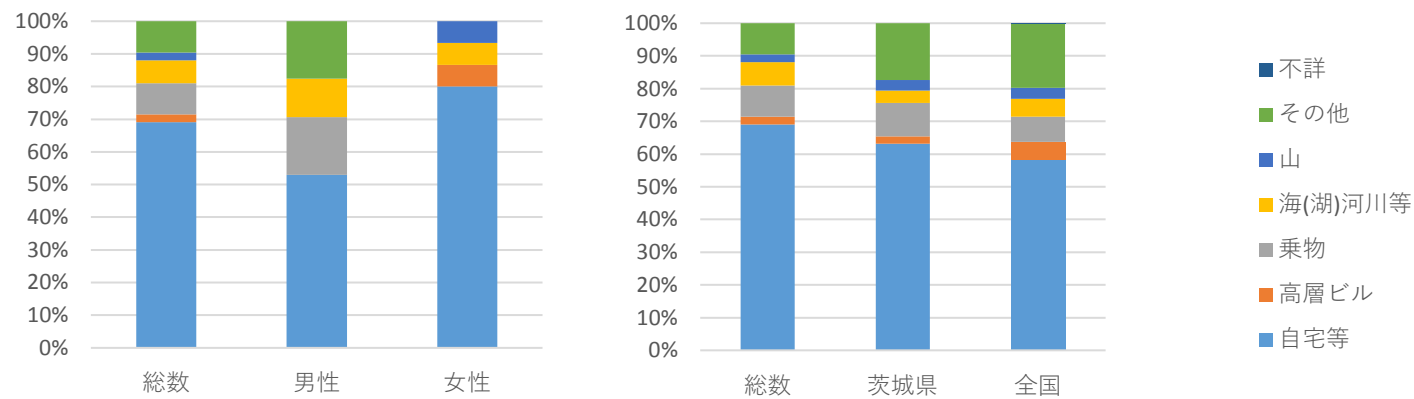

8. 自殺企図の手段別の割合

	総数	男性	女性
データ数	42人/7年分	17人/5年分	15人/5年分

データ秘匿年あり

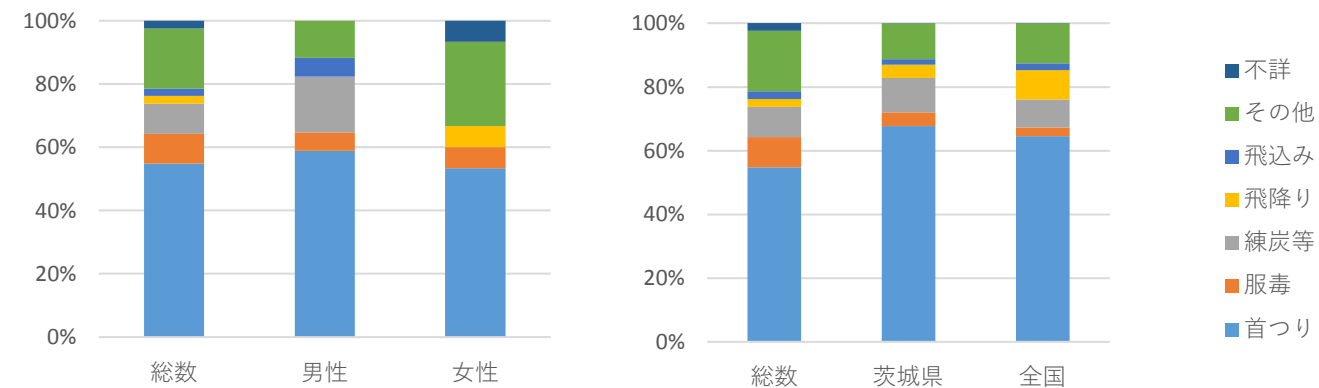

【 茨城県つくばみらい市 】

9. 曜日別の割合

	総数	男性	女性
データ数	42人	23人	19人

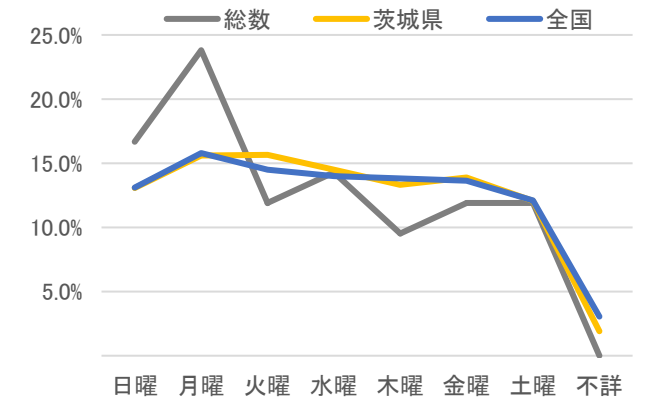
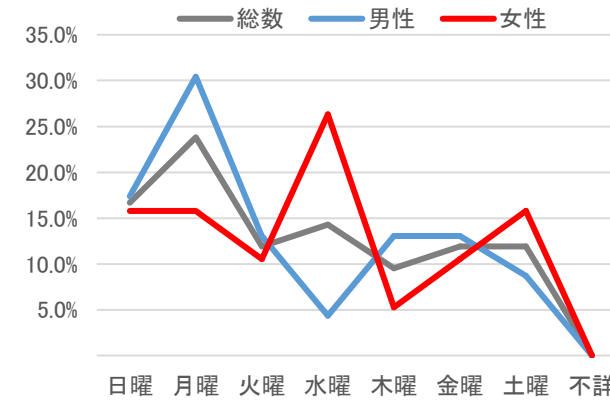

10. 時間帯別の割合（不詳を含めず）

	総数	男性	女性
データ数	42人	23人	19人
不詳割合	23.8%	30.4%	15.8%

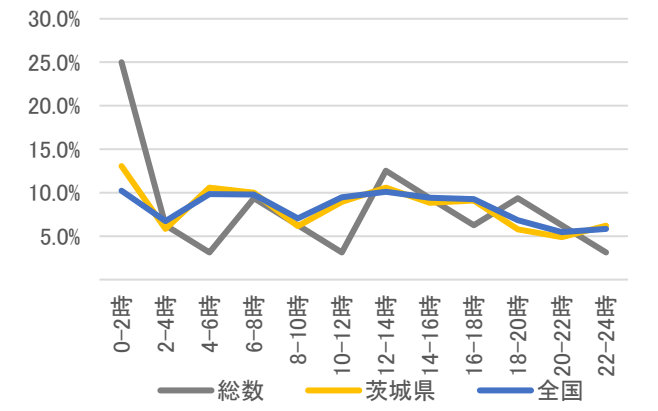
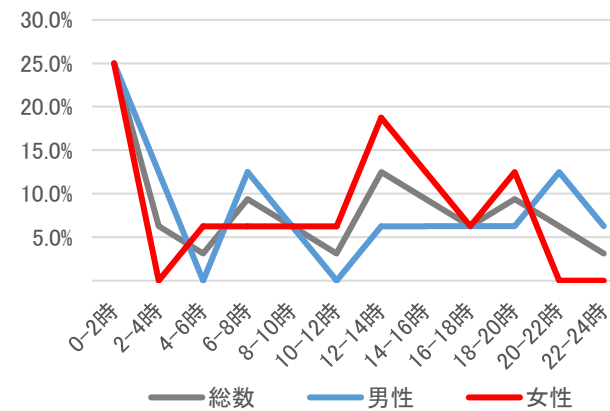

11. 未遂歴の有無別の割合

	総数	男性	女性
データ数	42人/7年分	17人/5年分	15人/5年分

データ秘匿年あり

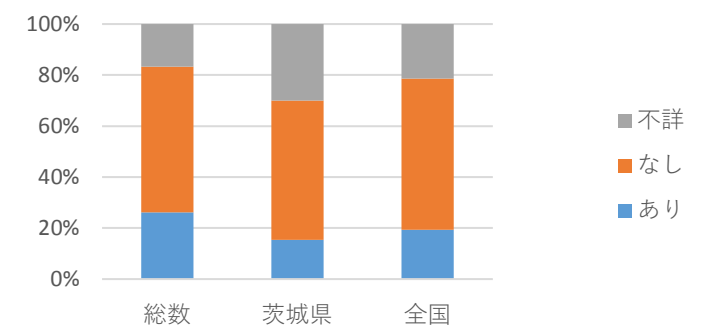
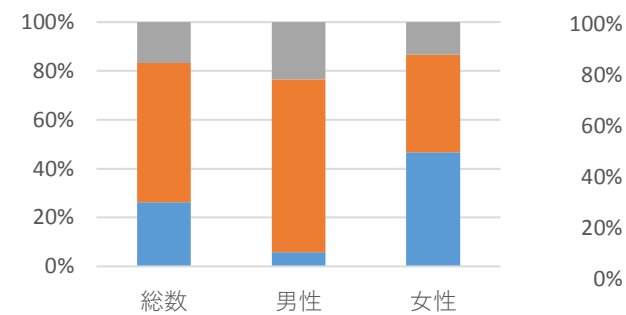

人口（H21-27平均） 52,997 人

1. 死亡率(平均、人口10万対)/自殺者数

	総数	男性	女性
H21-27平均	22.6	29.8	15.3
H21-27合計	84人	56人	28人

自殺者数と自殺死亡率の推移

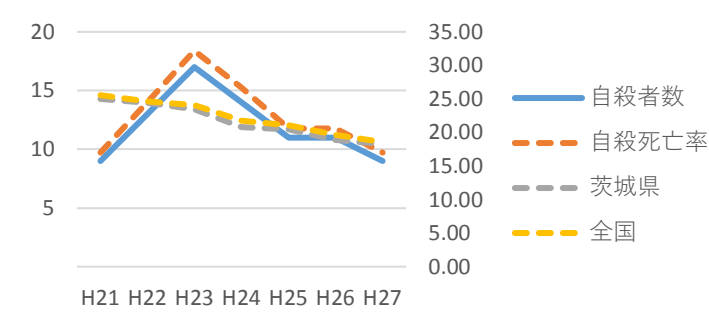

2. 男女比

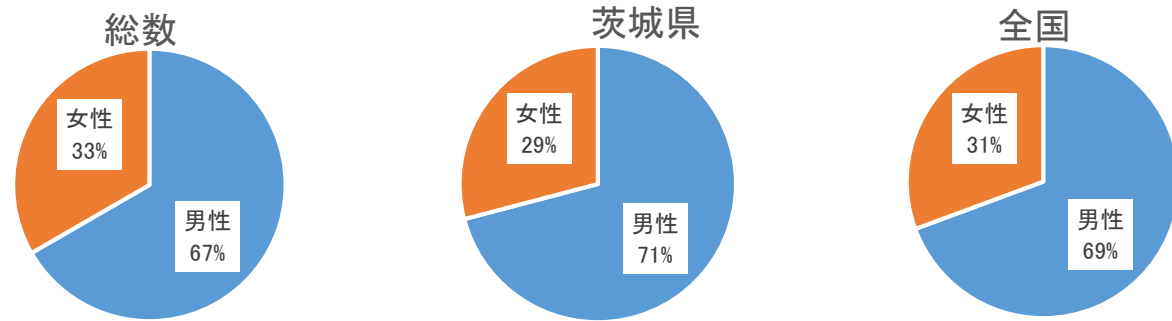

3. 年代別割合と死亡率（人口10万対）

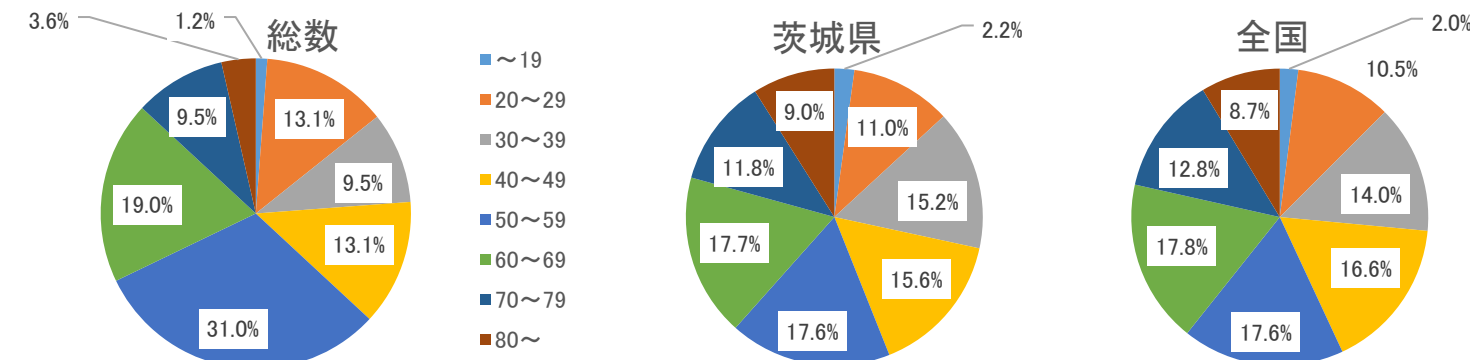

年代別割合（性別）

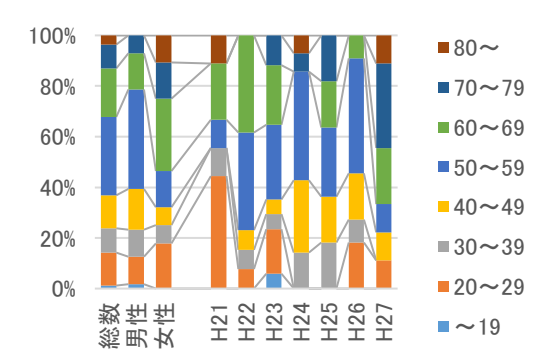

年代別死亡率の推移（総計）

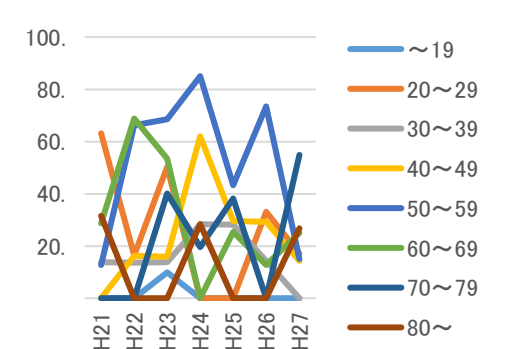

年代別死亡率（総計,平均）

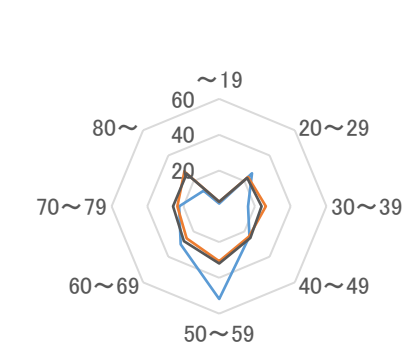

4. 同居人の有無の割合の推移（推移は総数）

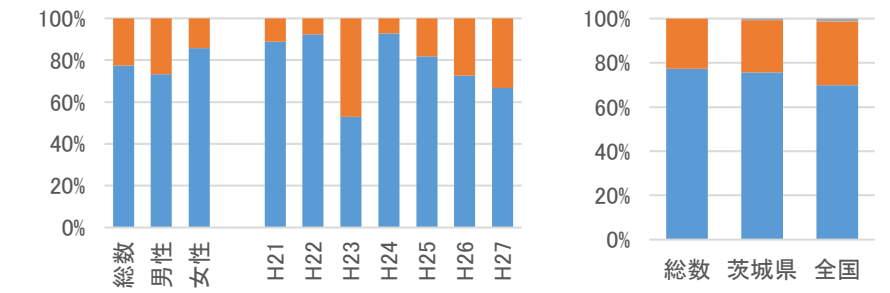

参考）同居の有無別死亡率(10万対)

（基準人口はH22国勢調査）

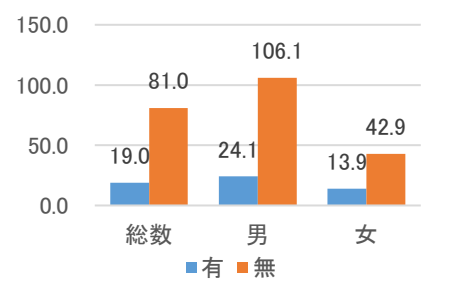

5. 職業別の割合と自殺者数

	総数	男性	女性
データ数	84人/7年分	56人/7年分	28人/7年分

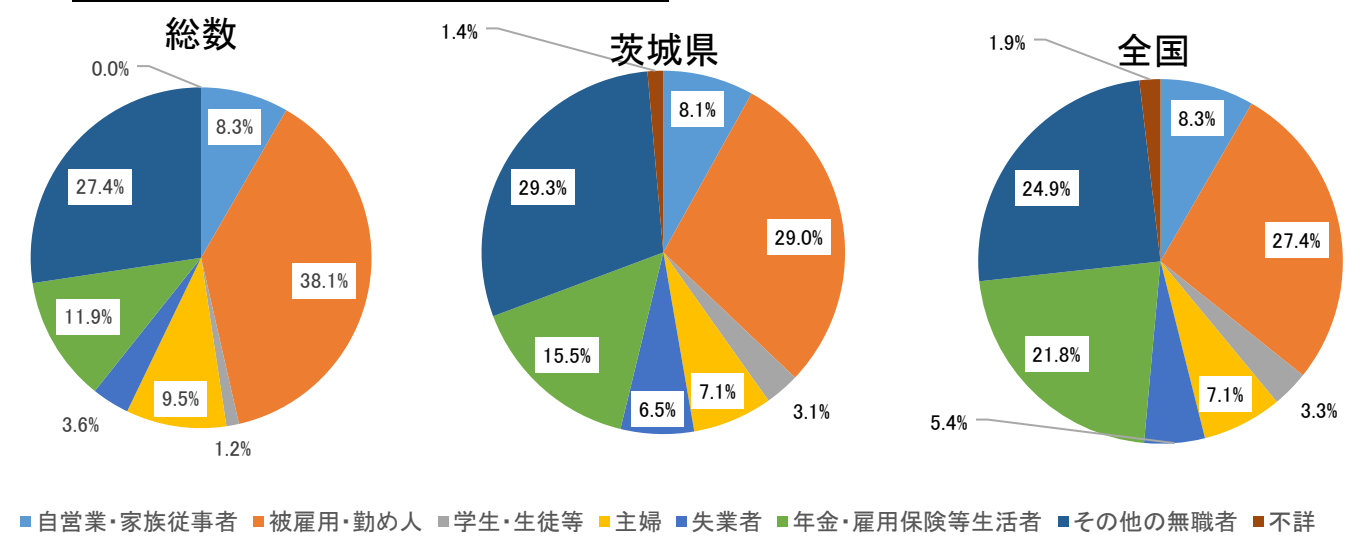

職業別の割合（男女別）

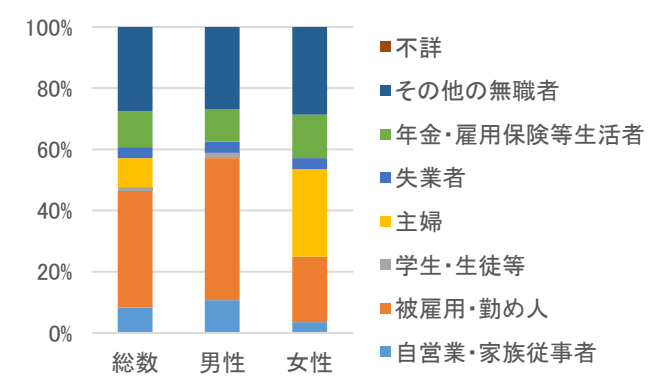

職業別自殺者数の推移

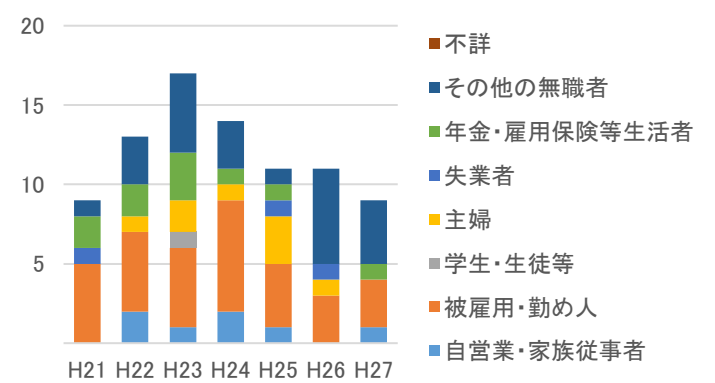

資料：自殺者統計（地域における自殺の基礎資料）（内閣府、厚生労働省）、住民基本台帳に基づく人口、人口動態及び世帯数調査（総務省）、平成22年「国勢調査」人口等基本集計

6. 原因・動機別の割合（不詳を含めず）

	男女計	男性	女性
データ数	96人/7年分	64人/7年分	32人/7年分
不詳割合	40%	38%	44%



7. 自殺企図の場所別の割合

	総数	男性	女性
データ数	84人/7年分	56人/7年分	28人/7年分

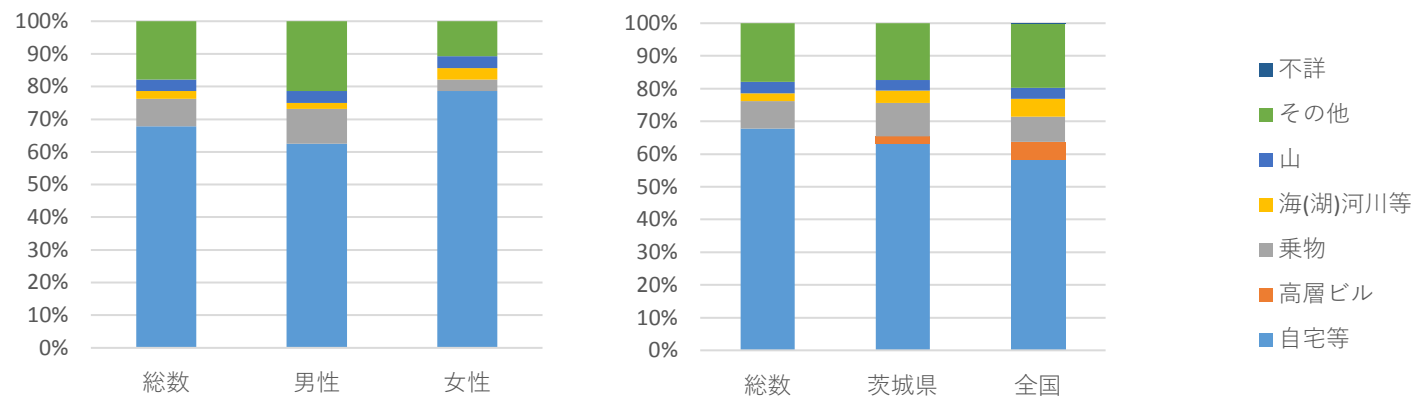

8. 自殺企図の手段別の割合

	総数	男性	女性
データ数	84人/7年分	56人/7年分	28人/7年分

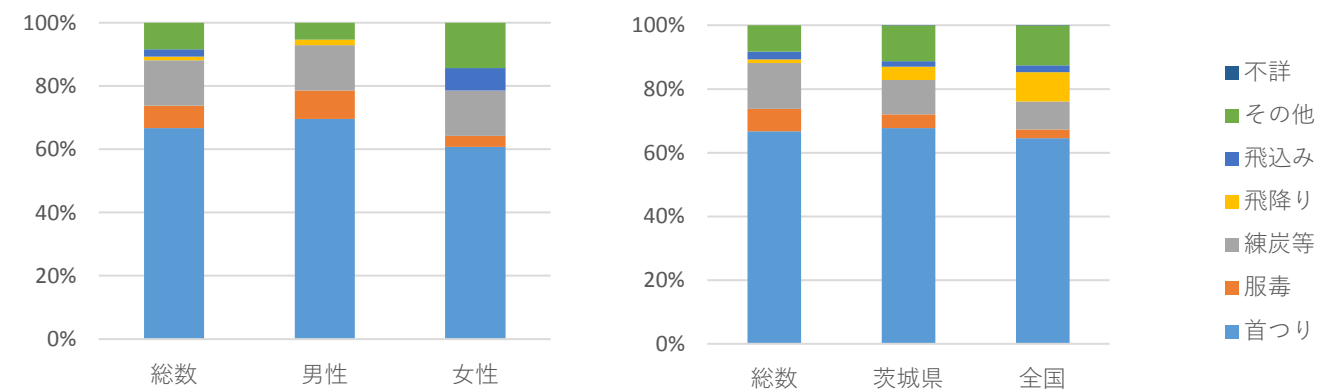

【 茨城県小美玉市 】

地域自殺対策推進センター等会議資料(2/2)／20161117 JSSC

9. 曜日別の割合

	総数	男性	女性
データ数	84人	56人	28人

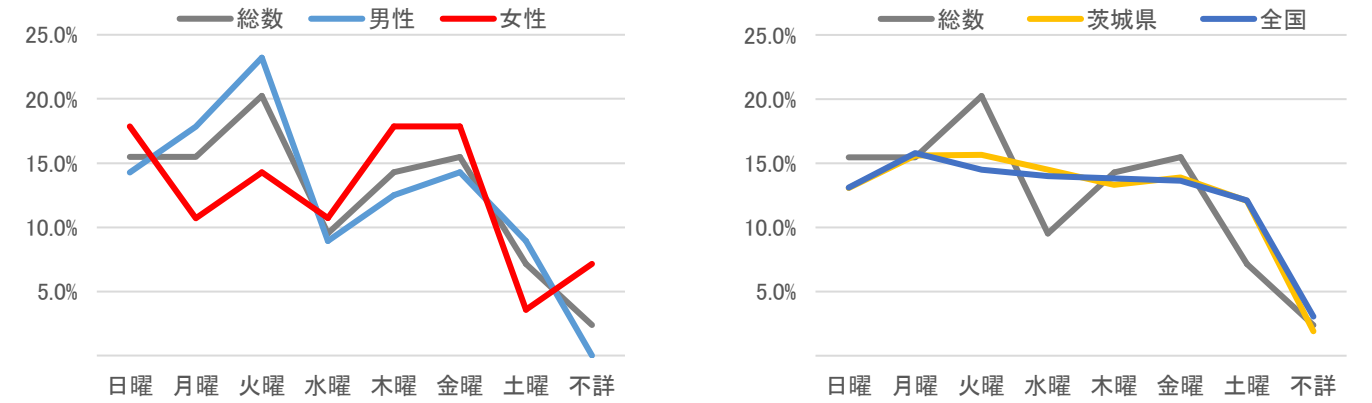

10. 時間帯別の割合（不詳を含めず）

	総数	男性	女性
データ数	84人	56人	28人
不詳割合	21.4%	21.4%	21.4%

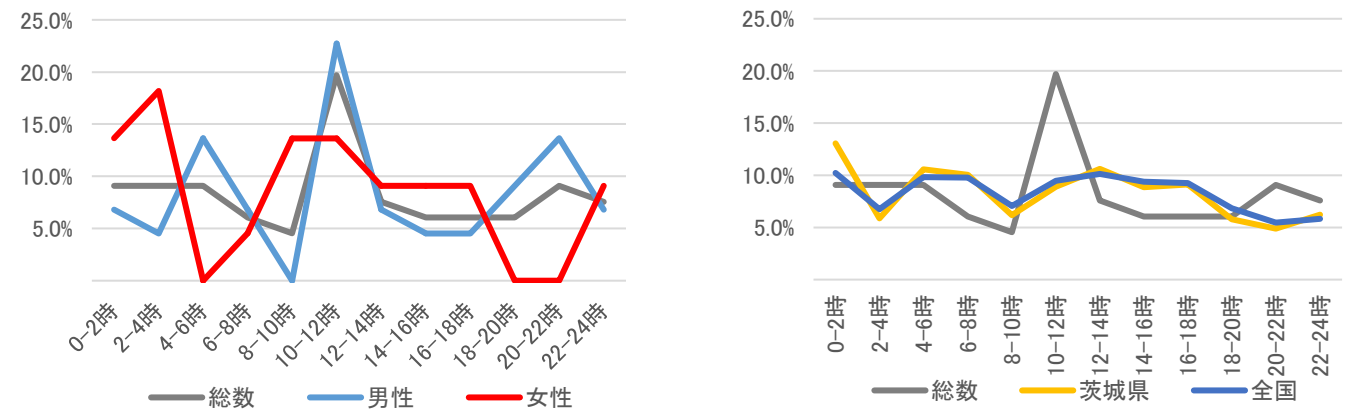

11. 未遂歴の有無別の割合

	総数	男性	女性
データ数	84人/7年分	56人/7年分	28人/7年分

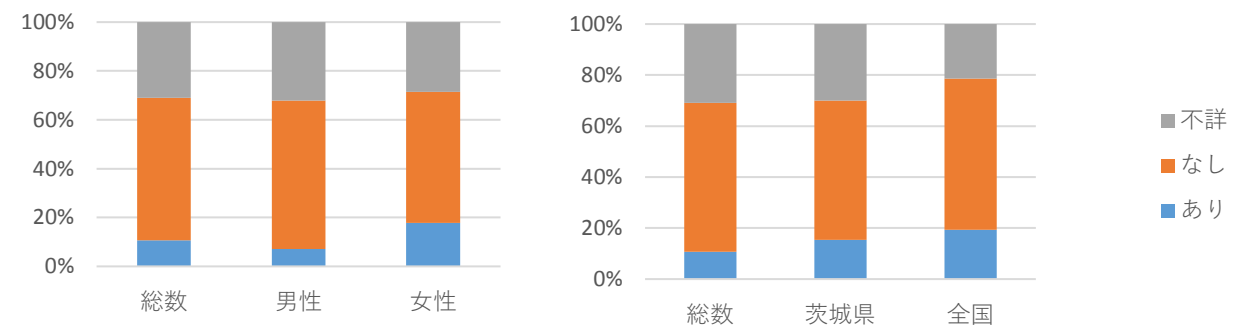

code:83020

人口（H21-27平均） 34,390 人

1. 死亡率(平均、人口10万対)/自殺者数

	総数	男性	女性
H21-27平均	18.7	21.7	15.7
H21-27合計	45人	26人	19人

自殺者数と自殺死亡率の推移

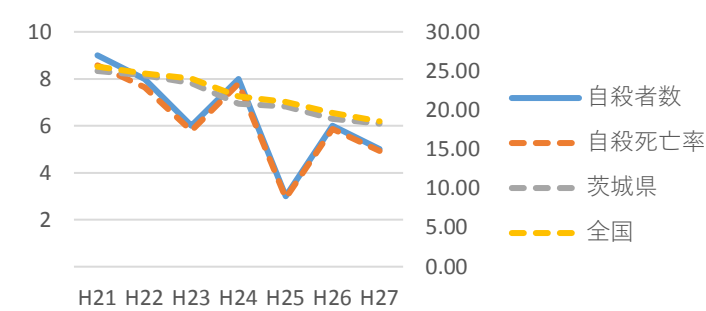

2. 男女比

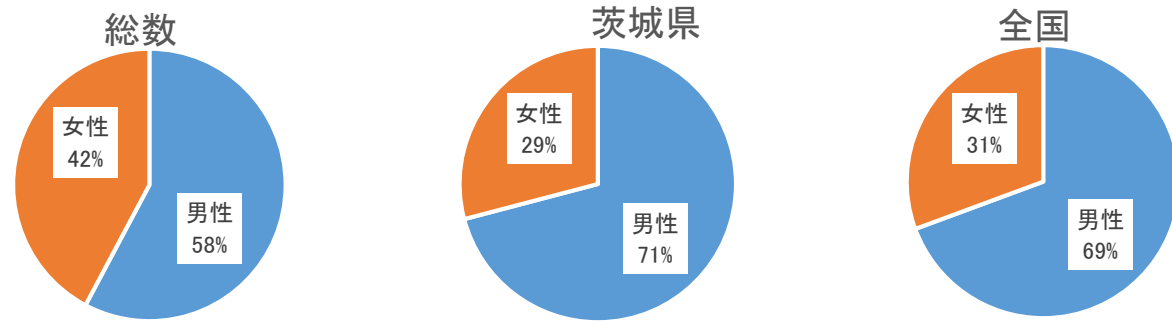

3. 年代別割合と死亡率（人口10万対）

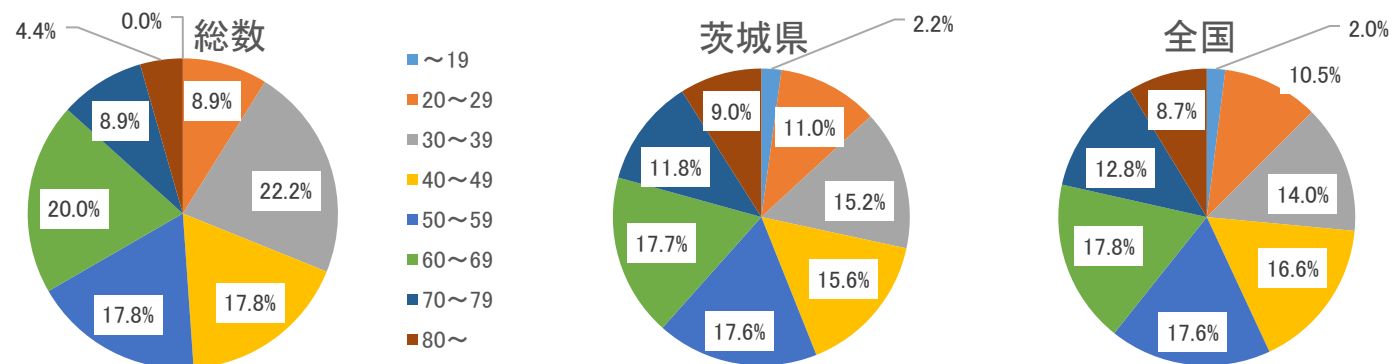

年代別割合（性別）

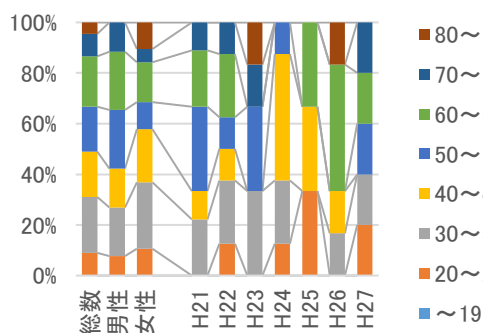

年代別死亡率の推移（総計）

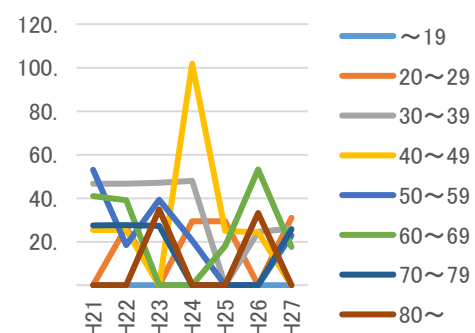

年代別死亡率（総計、平均）

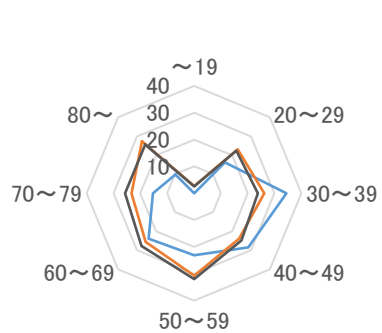

4. 同居人の有無の割合の推移（推移は総数）

参考) 同居の有無別死亡率(10万対)

(基準人口はH22国勢調査)

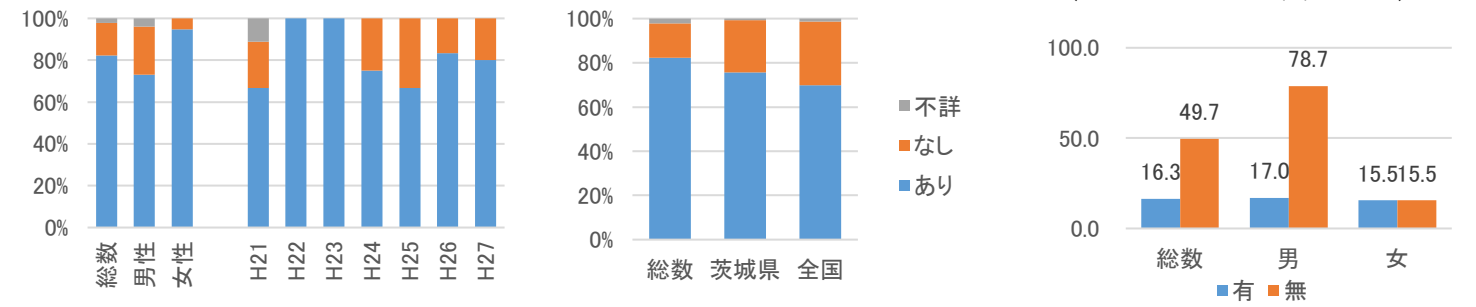

5. 職業別の割合と自殺者数

	総数	男性	女性
データ数	45人/7年分	8人/2年分	8人/2年分

データ秘匿年あり

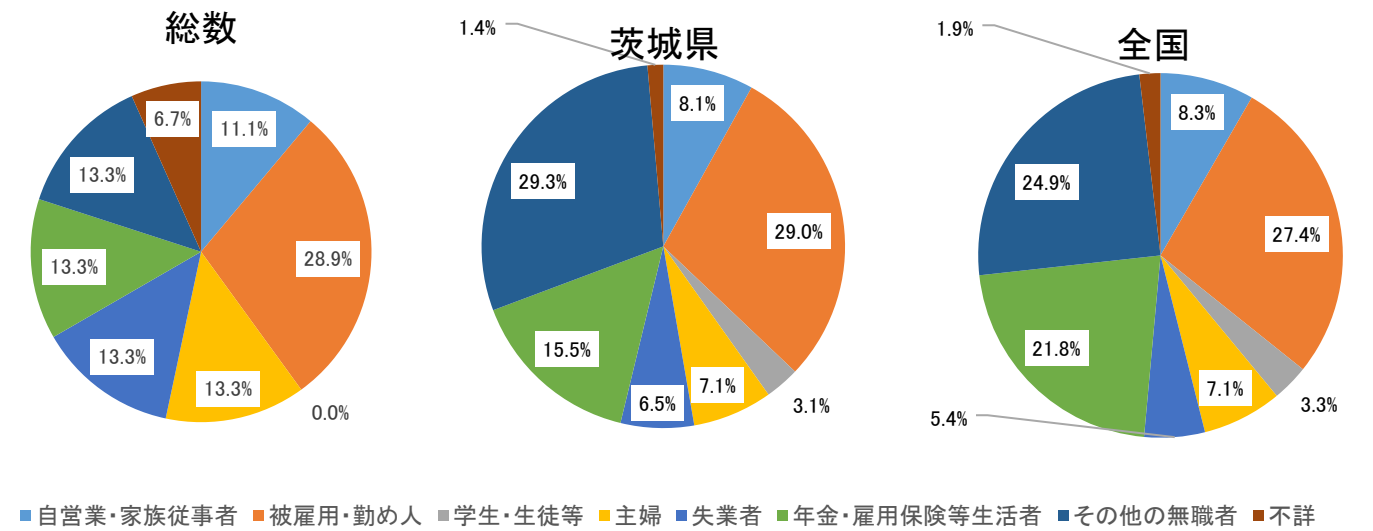

職業別の割合（男女別）

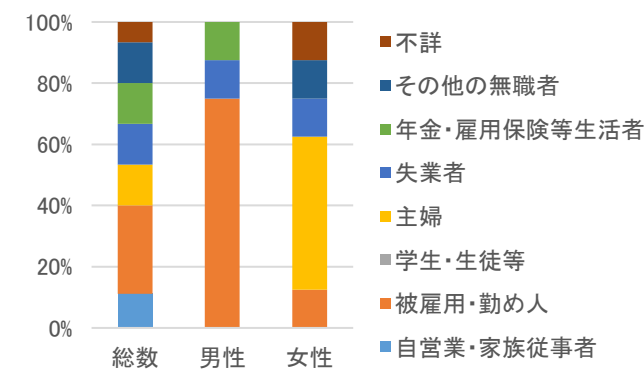

職業別自殺者数の推移

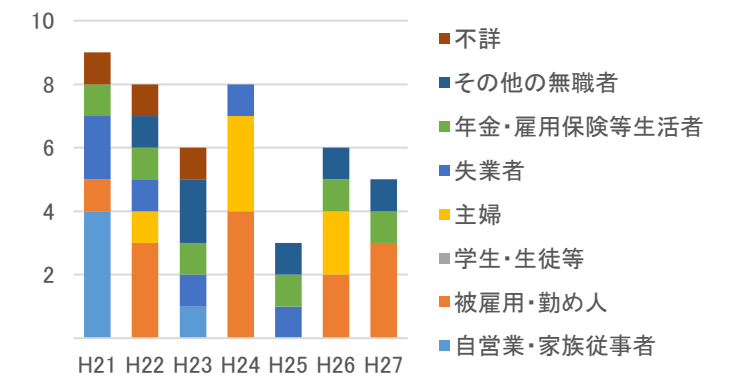

資料：自殺者統計（地域における自殺の基礎資料）（内閣府、厚生労働省）、住民基本台帳に基づく人口、人口動態及び世帯数調査（総務省）、平成22年「国勢調査」人口等基本集計

6. 原因・動機別の割合（不詳を含めず）

	男女計	男性	女性
データ数	54人/7年分	11人/2年分	9人/2年分
不詳割合	11%	9%	0%

データ秘匿年あり

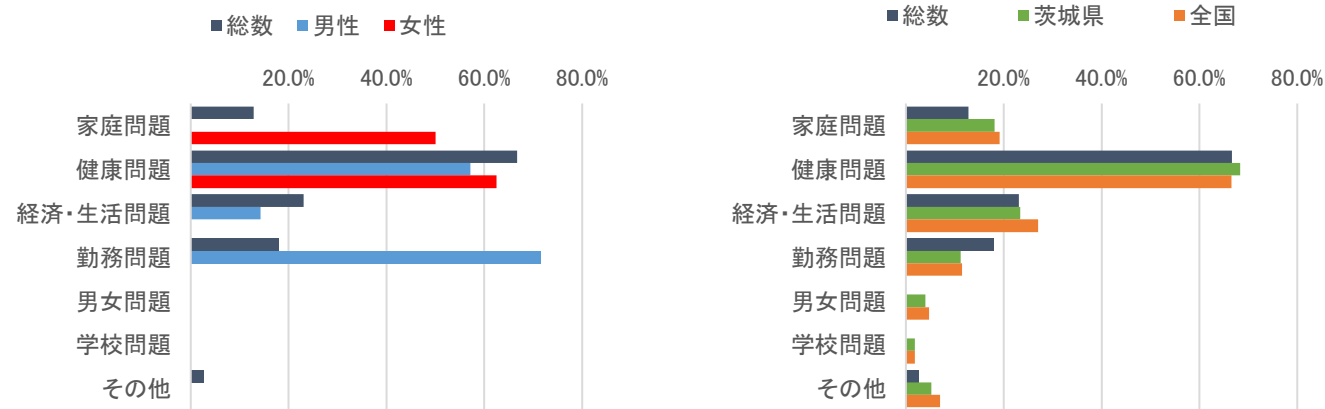

7. 自殺企図の場所別の割合

	総数	男性	女性
データ数	45人/7年分	8人/2年分	8人/2年分

データ秘匿年あり

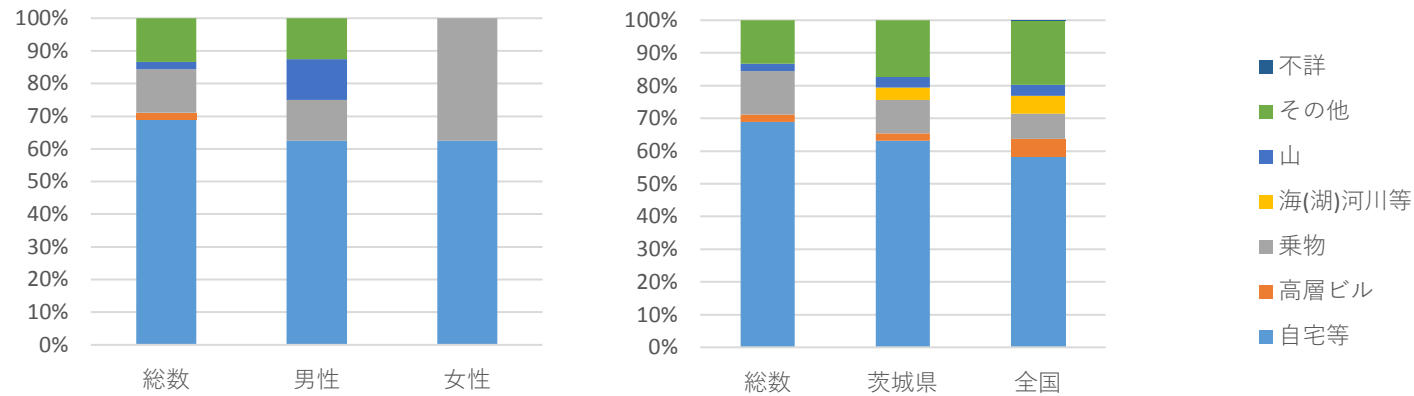

8. 自殺企図の手段別の割合

	総数	男性	女性
データ数	45人/7年分	8人/2年分	8人/2年分

データ秘匿年あり

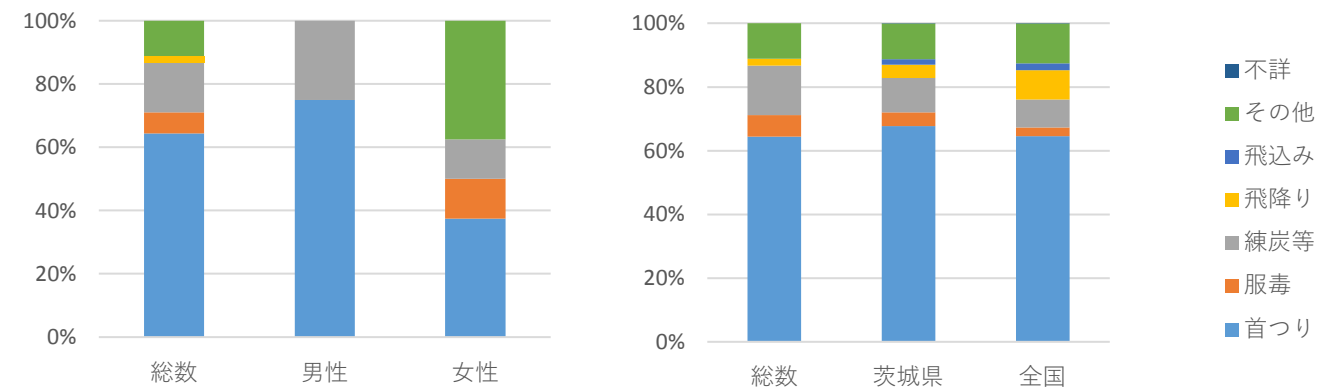

【 茨城県東茨城郡茨城町 】

地域自殺対策推進センター等会議資料(2/2)/20161117 JSSC

9. 曜日別の割合

	総数	男性	女性
データ数	45人	26人	19人

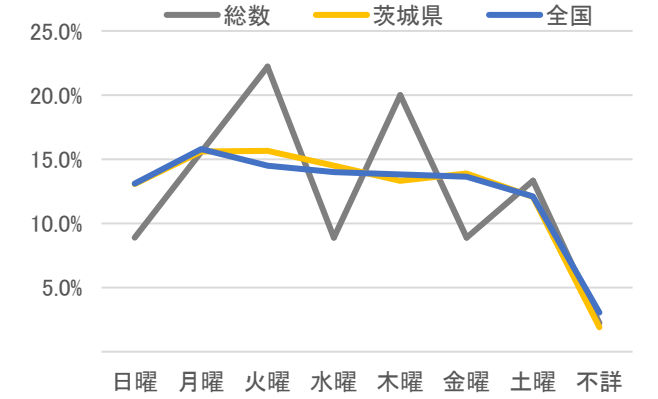
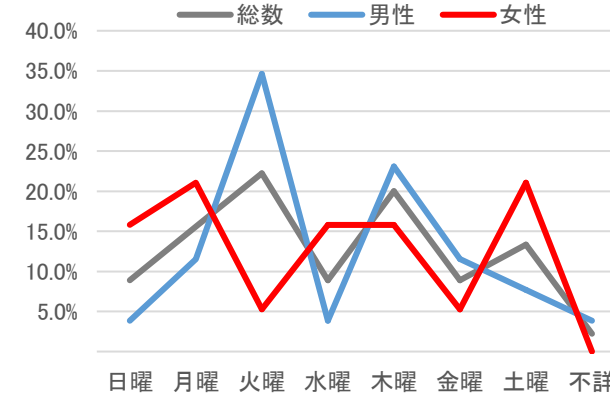

10. 時間帯別の割合（不詳を含めず）

	総数	男性	女性
データ数	45人	26人	19人
不詳割合	31.1%	34.6%	26.3%

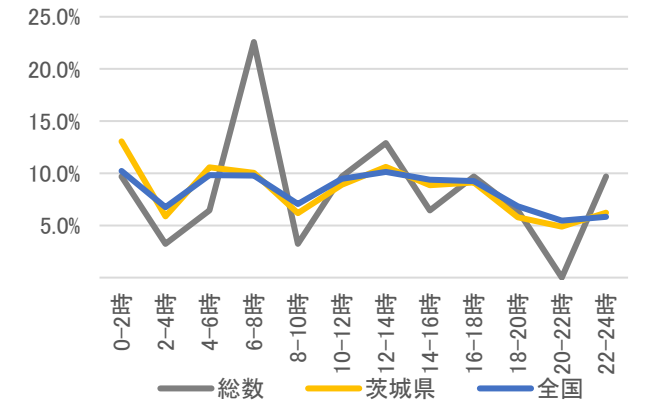
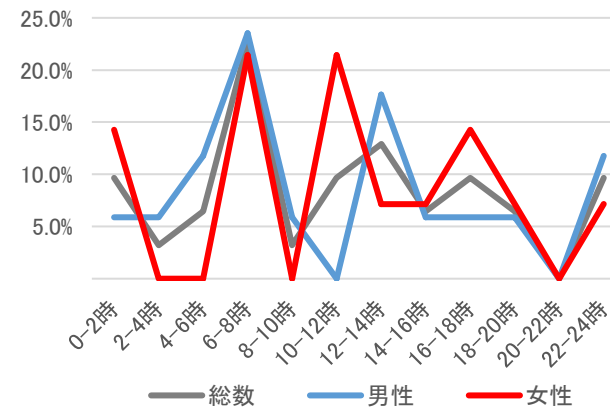

11. 未遂歴の有無別の割合

	総数	男性	女性
データ数	45人/7年分	8人/2年分	8人/2年分

データ秘匿年あり

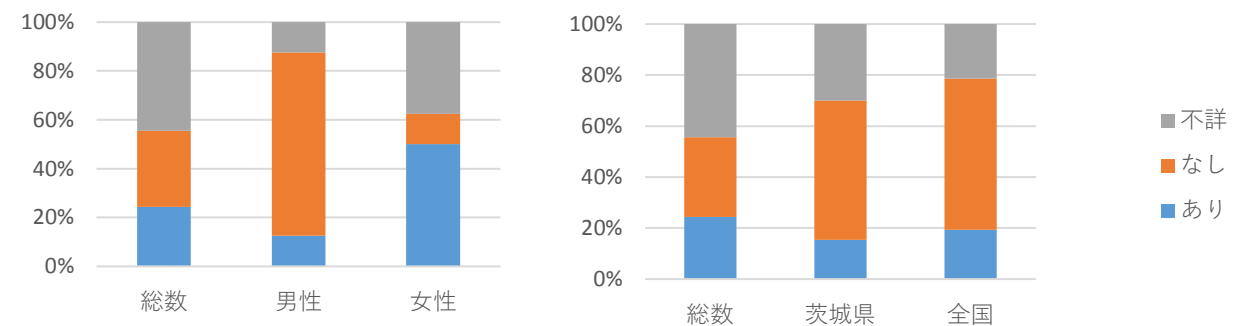

code:83097

人口（H21-27平均） 18,132 人

1. 死亡率(平均、人口10万対)/自殺者数

	総数	男性	女性
H21-27平均	18.1	30.4	6.2
H21-27合計	23人	19人	4人

自殺者数と自殺死亡率の推移

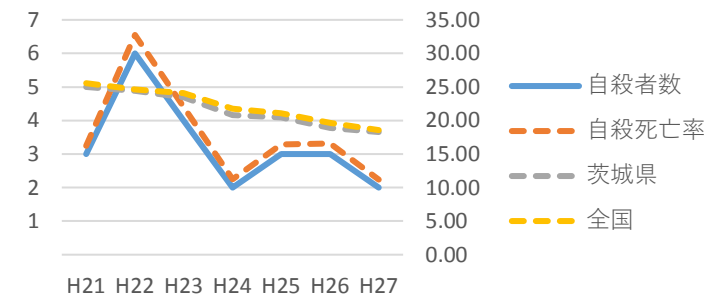

2. 男女比

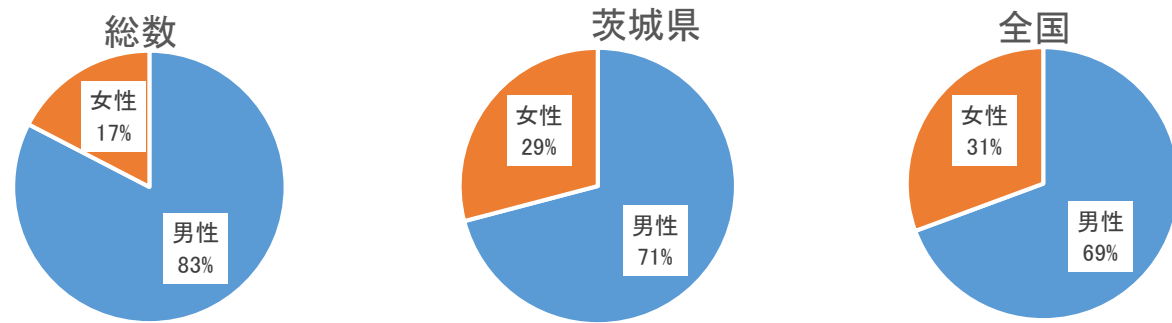

3. 年代別割合と死亡率（人口10万対）

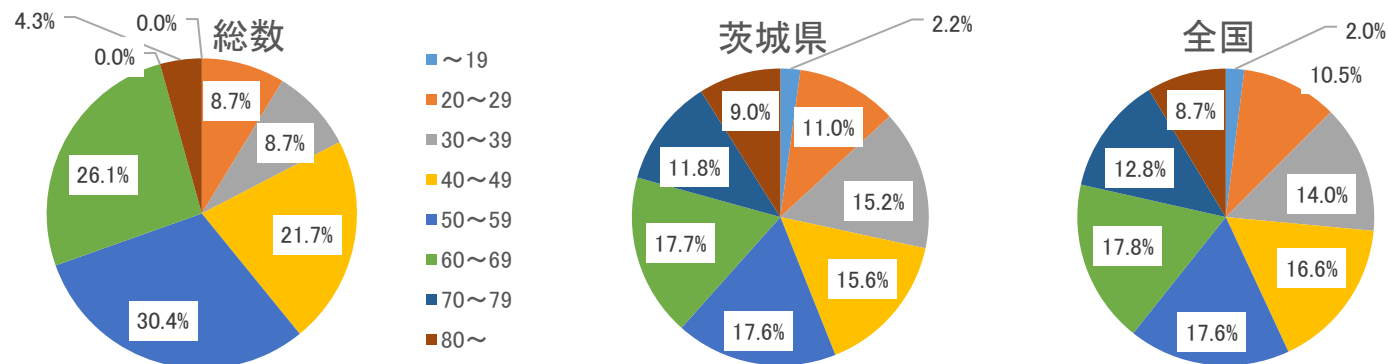

年代別割合（性別）

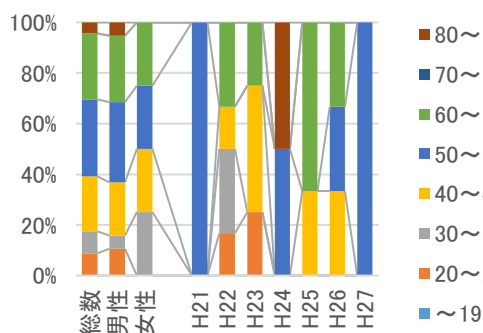

年代別死亡率の推移（総計）

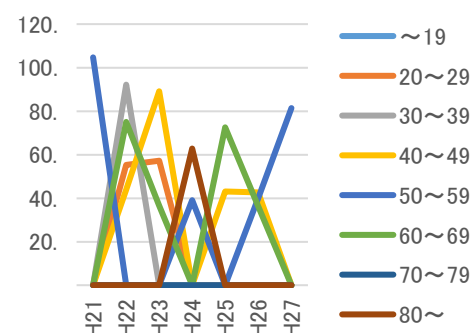

年代別死亡率（総計、平均）

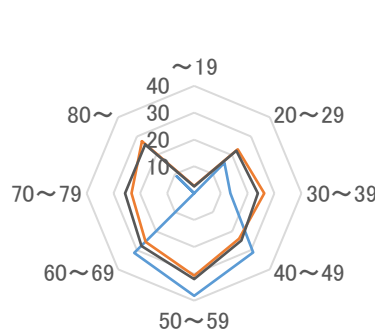

— 平均 — 茨城県 — 全国

4. 同居人の有無の割合の推移（推移は総数）

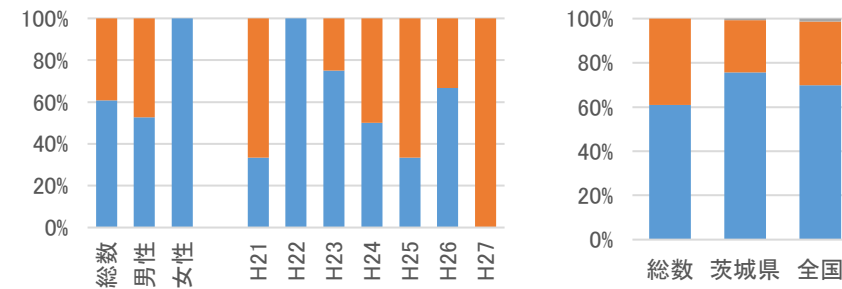

参考) 同居の有無別死亡率(10万対)

(基準人口はH22国勢調査)

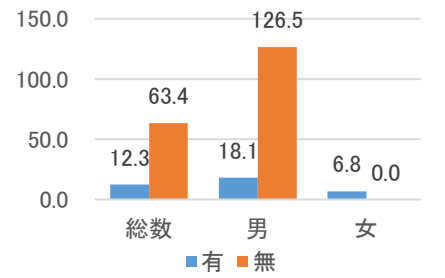

5. 職業別の割合と自殺者数

	総数	男性	女性
データ数	19人/5年分	10人/3年分	0人/5年分

データ秘匿年あり

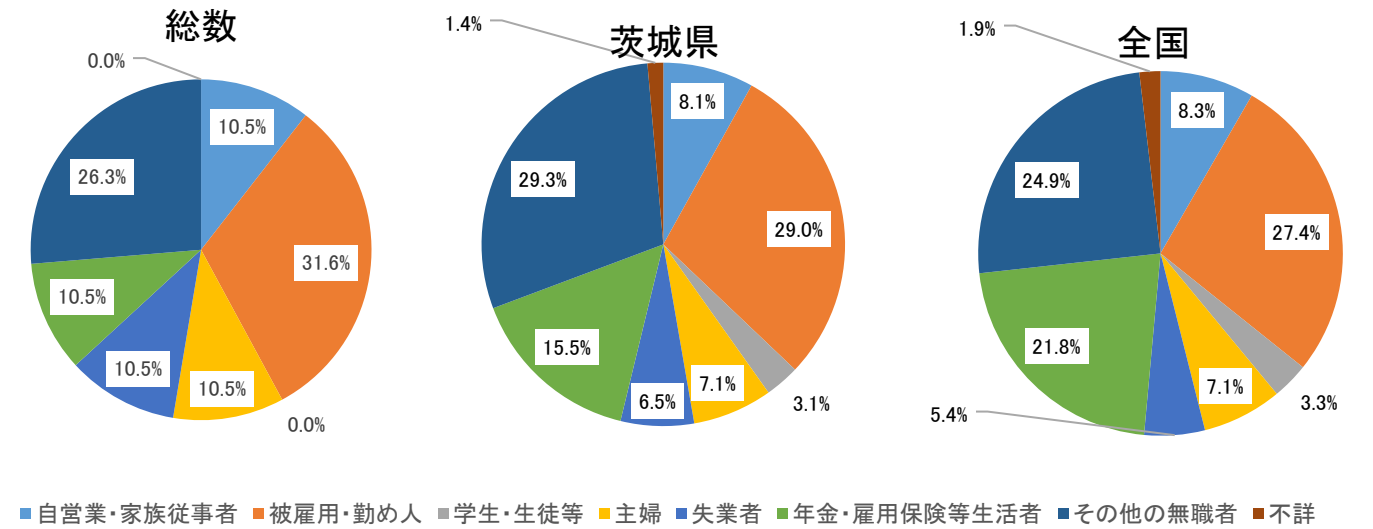

職業別の割合（男女別）

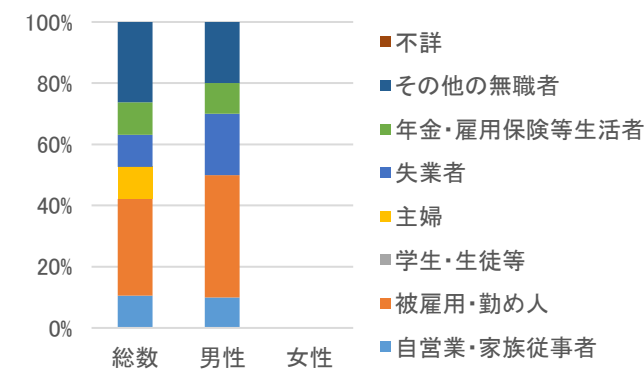

職業別自殺者数の推移

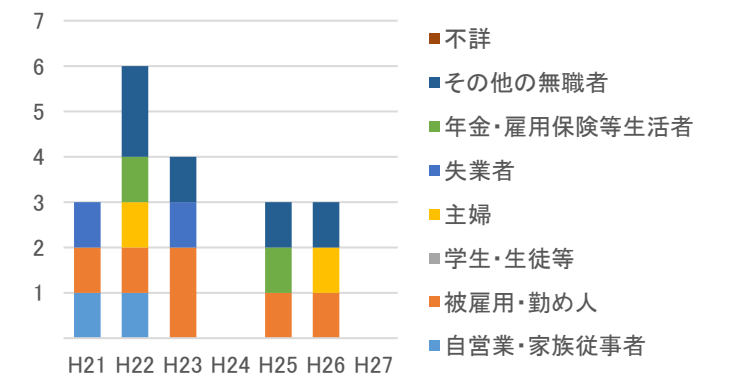

資料：自殺者統計（地域における自殺の基礎資料）（内閣府、厚生労働省）、住民基本台帳に基づく人口、人口動態及び世帯数調査（総務省）、平成22年「国勢調査」人口等基本集計

6. 原因・動機別の割合（不詳を含めず）

	男女計	男性	女性
データ数	23人/5年分	14人/3年分	0人/5年分
不詳割合	13%	0%	

データ秘匿年あり

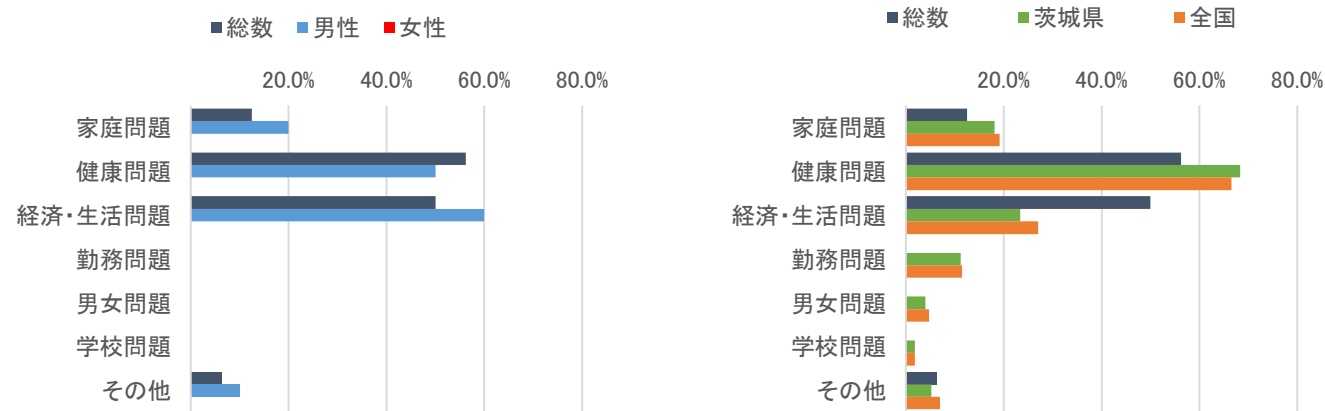

7. 自殺企図の場所別の割合

	総数	男性	女性
データ数	19人/5年分	10人/3年分	0人/5年分

データ秘匿年あり

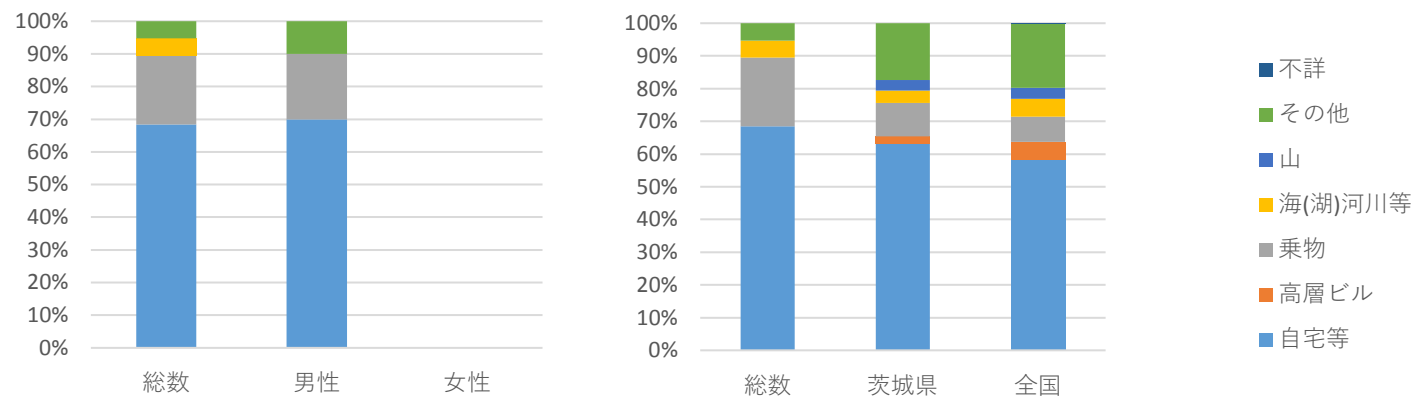

8. 自殺企図の手段別の割合

	総数	男性	女性
データ数	19人/5年分	10人/3年分	0人/5年分

データ秘匿年あり

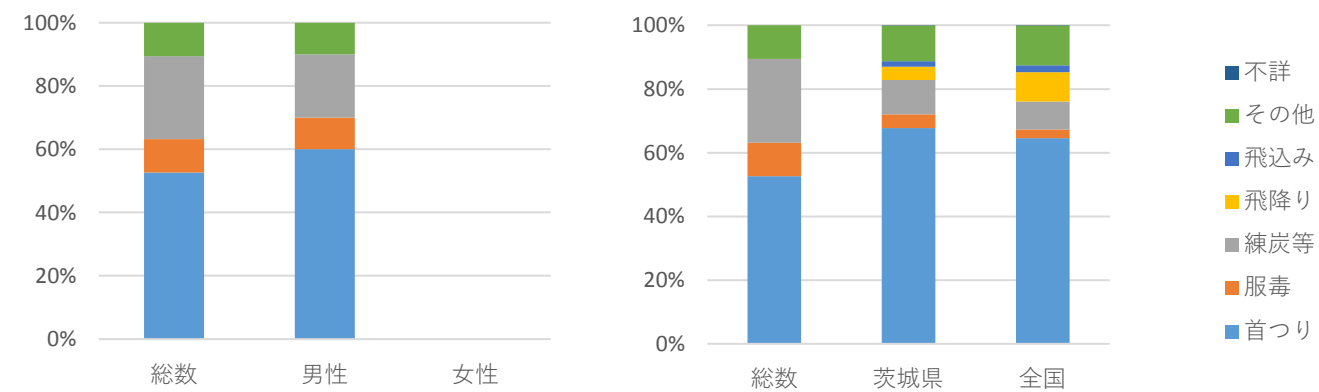

【 茨城県東茨城郡大洗町 】

地域自殺対策推進センター等会議資料(2/2)／20161117 JSSC

9. 曜日別の割合

	総数	男性	女性
データ数	23人	19人	4人

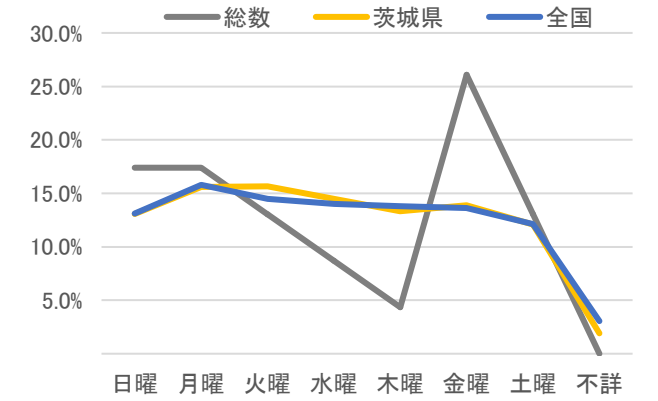
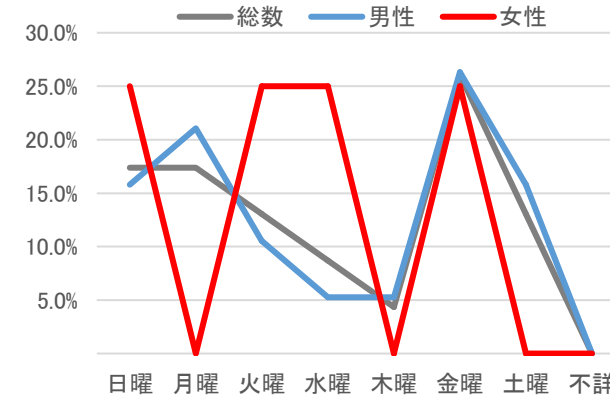

10. 時間帯別の割合（不詳を含めず）

	総数	男性	女性
データ数	23人	19人	4人
不詳割合	39.1%	42.1%	25.0%

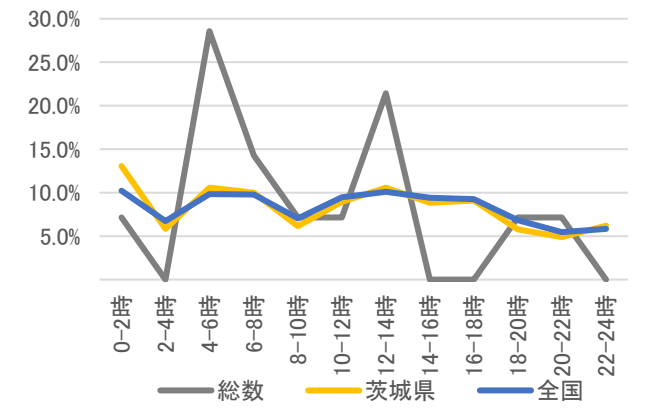
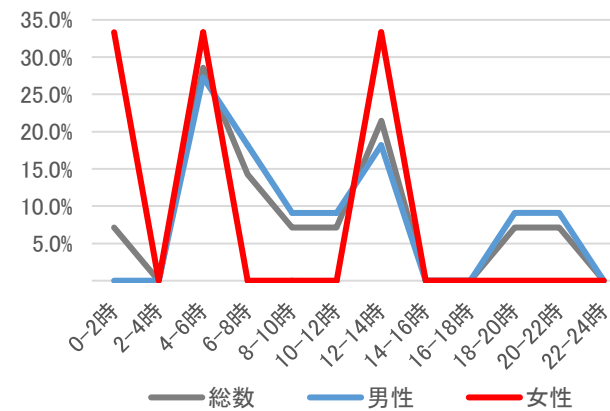

11. 未遂歴の有無別の割合

	総数	男性	女性
データ数	19人/5年分	10人/3年分	0人/5年分

データ秘匿年あり

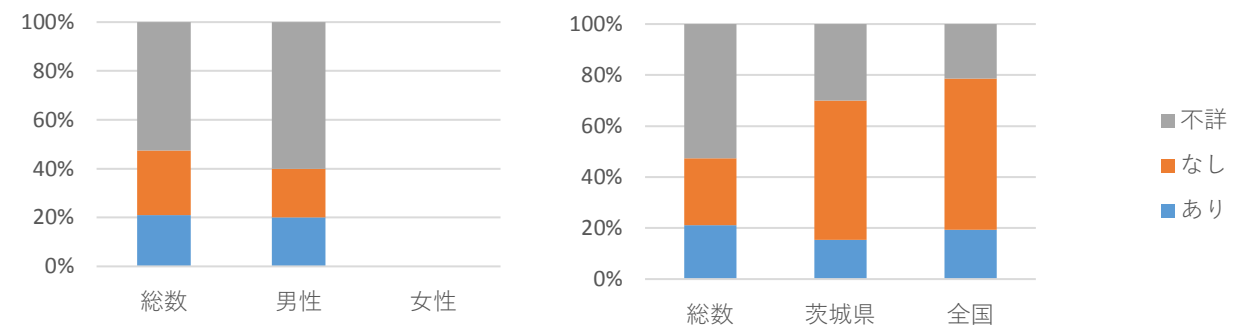

人口（H21-27平均） 21,855 人

1. 死亡率(平均、人口10万対)/自殺者数

	総数	男性	女性
H21-27平均	28.1	30.5	25.8
H21-27合計	43人	23人	20人

自殺者数と自殺死亡率の推移



2. 男女比

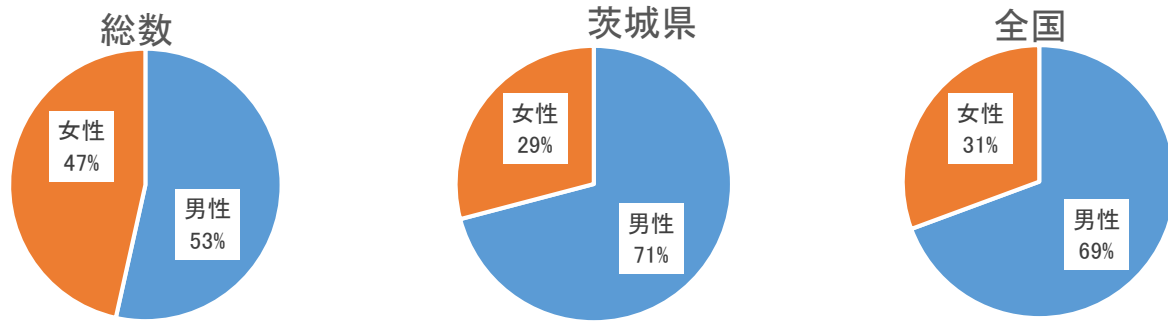

3. 年代別割合と死亡率（人口10万対）

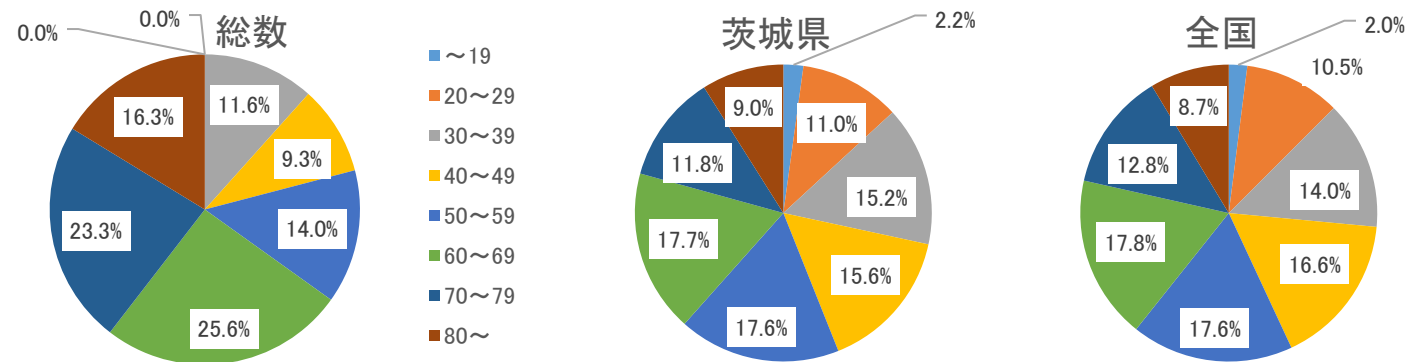

年代別割合（性別）

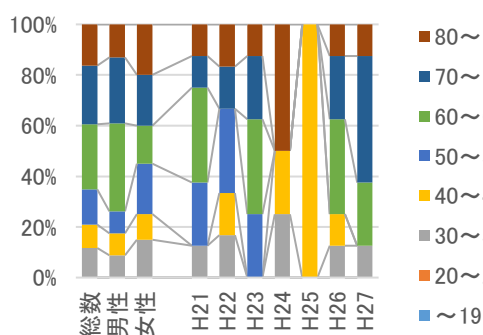

年代別死亡率の推移（総計）

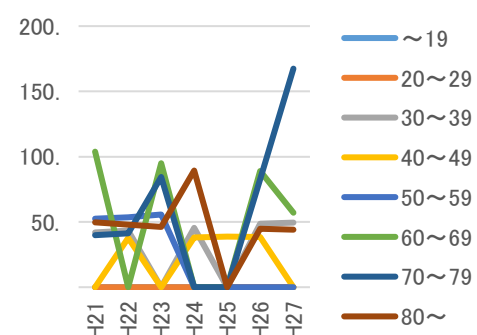

年代別死亡率（総計、平均）

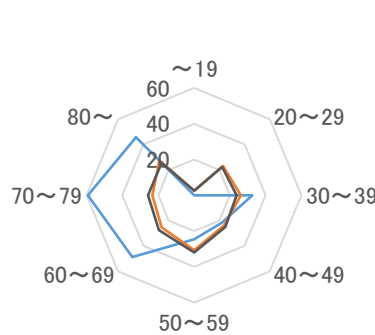

— 平均 — 茨城県 — 全国

4. 同居人の有無の割合の推移（推移は総数）

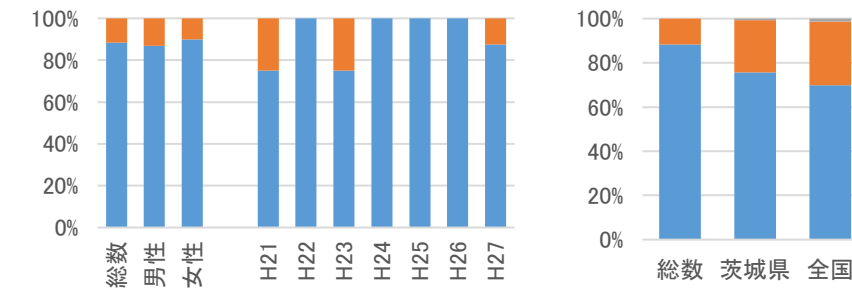

参考）同居の有無別死亡率(10万対)

（基準人口はH22国勢調査）

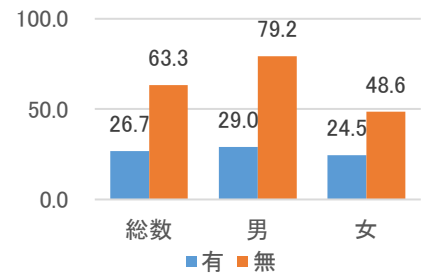

5. 職業別の割合と自殺者数

	総数	男性	女性
データ数	42人/6年分	8人/3年分	8人/2年分

データ秘匿年あり

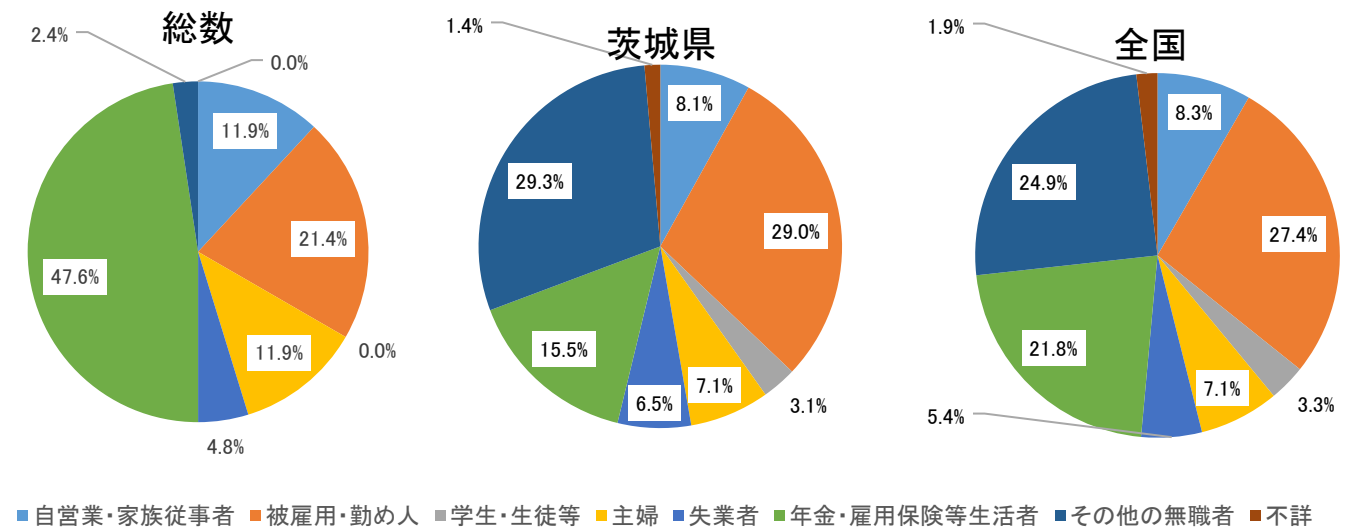

職業別の割合（男女別）

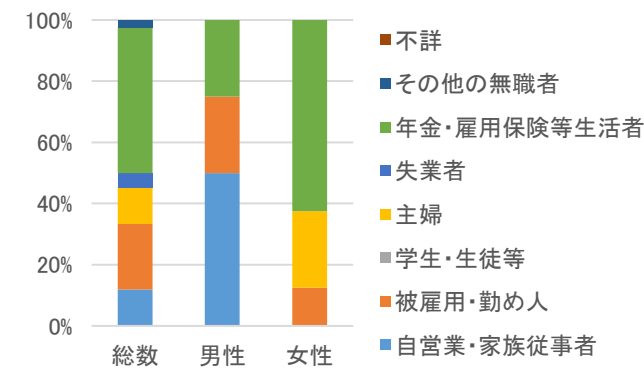

職業別自殺者数の推移

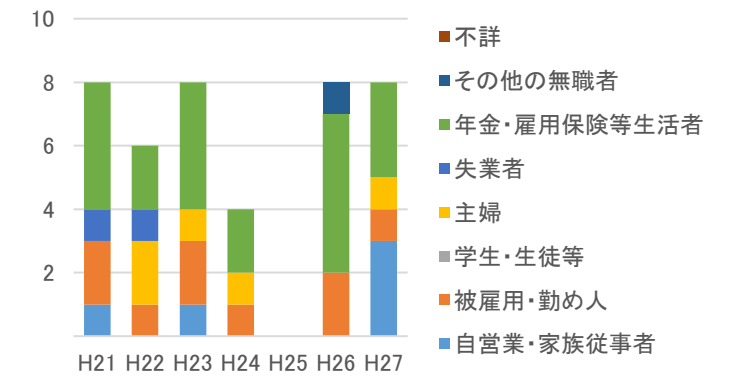

資料：自殺者統計（地域における自殺の基礎資料）（内閣府、厚生労働省）、住民基本台帳に基づく人口、人口動態及び世帯数調査（総務省）、平成22年「国勢調査」人口等基本集計

6. 原因・動機別の割合（不詳を含めず）

	男女計	男性	女性
データ数	47人/6年分	10人/3年分	10人/2年分
不詳割合	19%	20%	20%

データ秘匿年あり

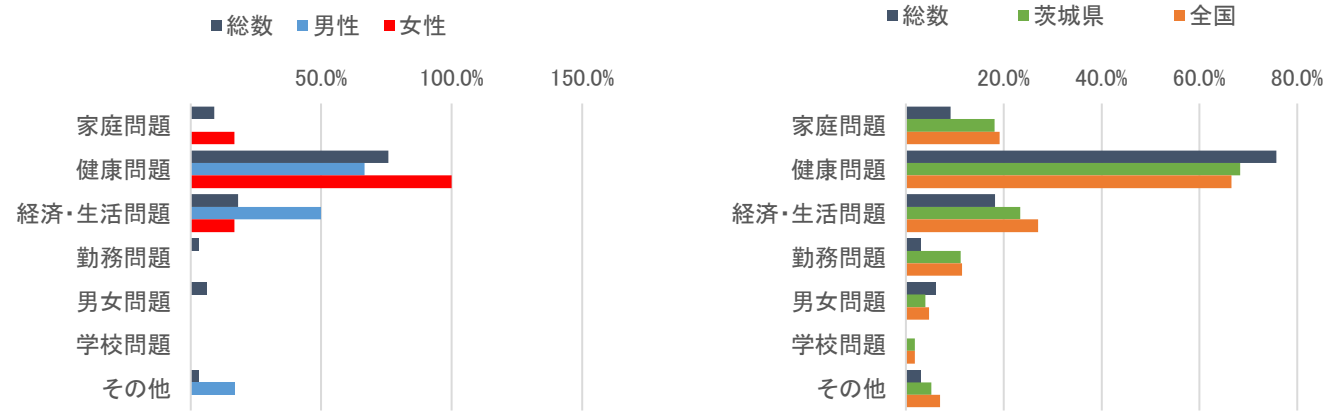

7. 自殺企図の場所別の割合

	総数	男性	女性
データ数	42人/6年分	8人/3年分	8人/2年分

データ秘匿年あり

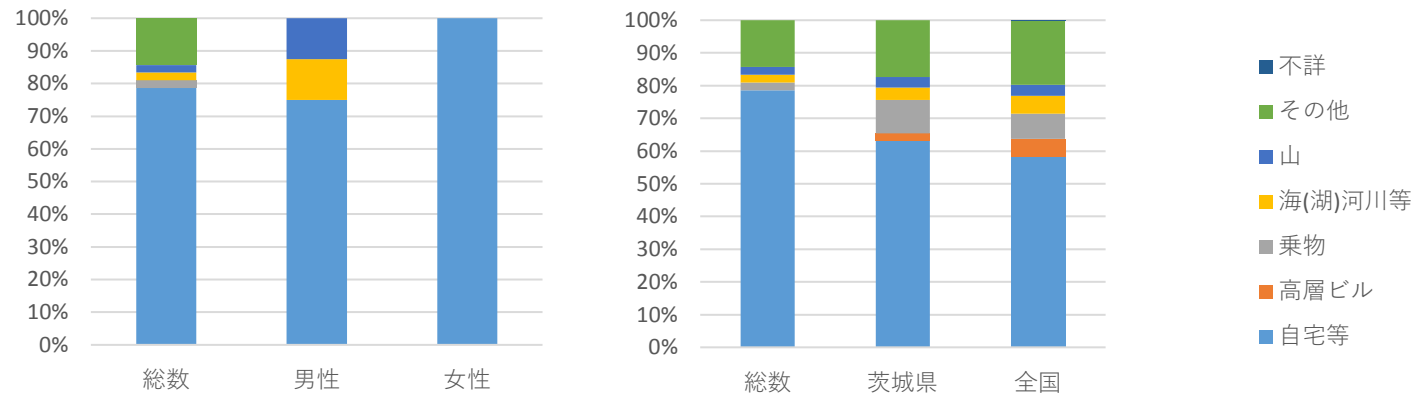

8. 自殺企図の手段別の割合

	総数	男性	女性
データ数	42人/6年分	8人/3年分	8人/2年分

データ秘匿年あり

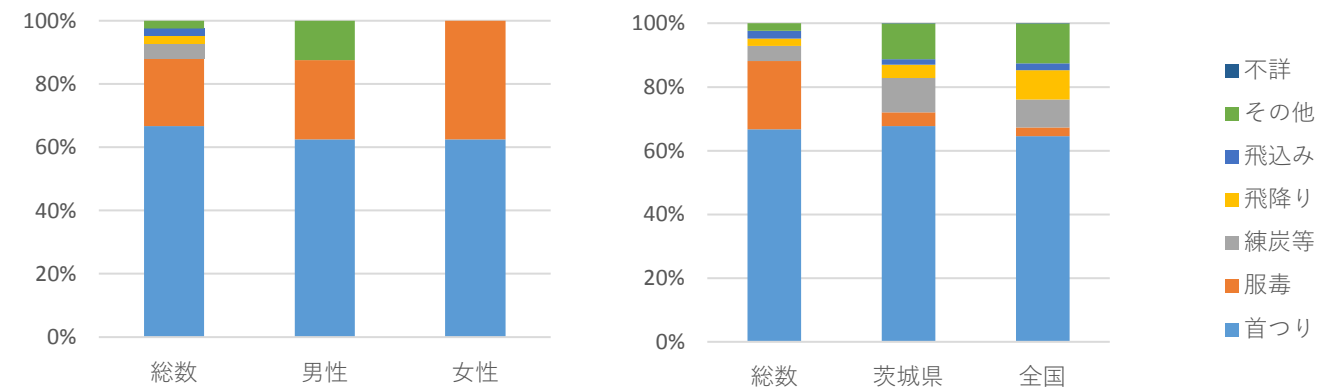

【 茨城県東茨城郡城里町 】

地域自殺対策推進センター等会議資料(2/2)／20161117 JSSC

9. 曜日別の割合

	総数	男性	女性
データ数	43人	23人	20人

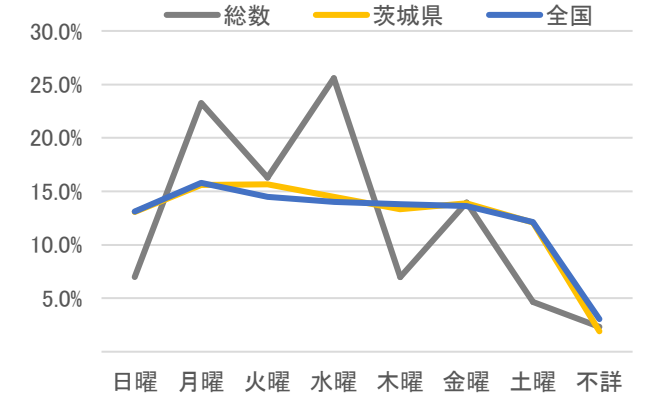
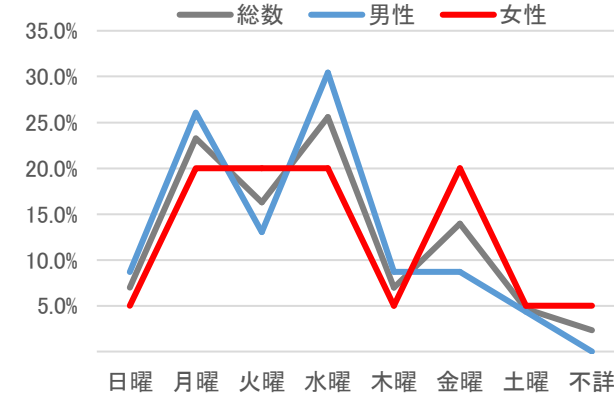

10. 時間帯別の割合（不詳を含めず）

	総数	男性	女性
データ数	43人	23人	20人
不詳割合	27.9%	21.7%	35.0%

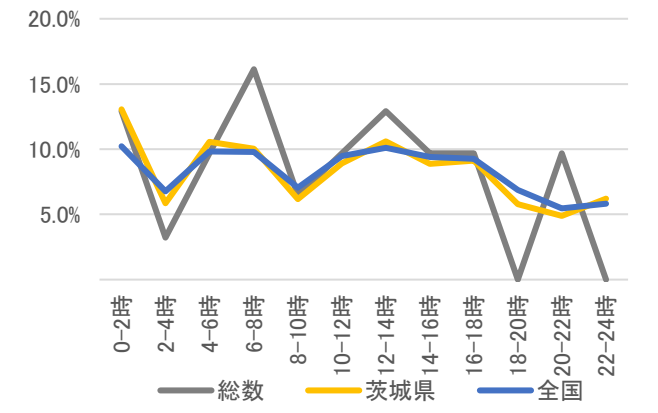
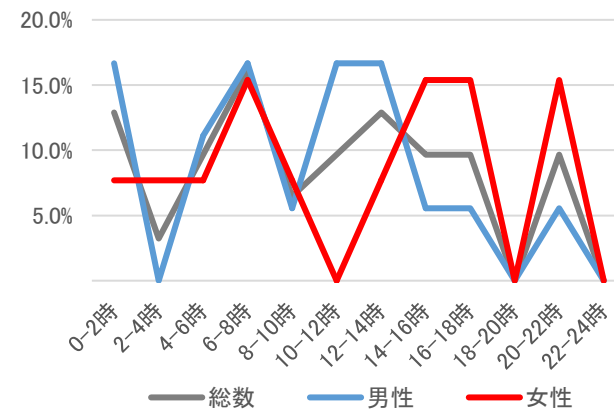

11. 未遂歴の有無別の割合

	総数	男性	女性
データ数	42人/6年分	8人/3年分	8人/2年分

データ秘匿年あり

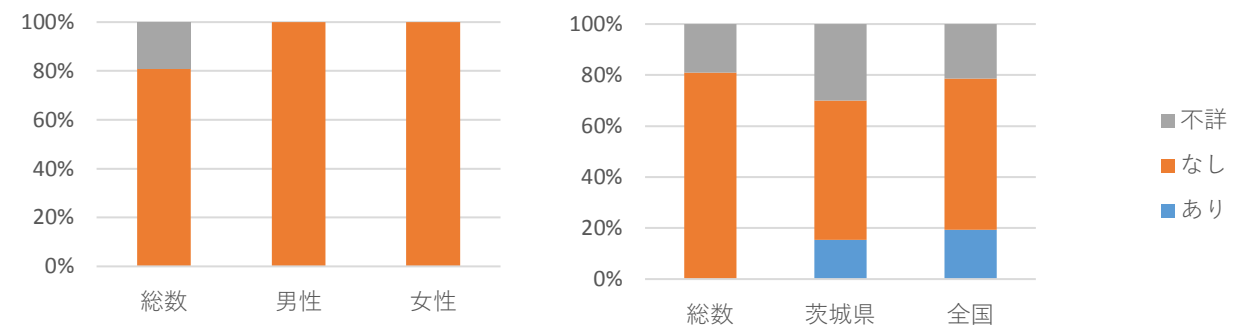

人口（H21-27平均） 37,961 人

1. 死亡率(平均、人口10万対)/自殺者数

	総数	男性	女性
H21-27平均	21.5	30.5	12.2
H21-27合計	57人	41人	16人

自殺者数と自殺死亡率の推移

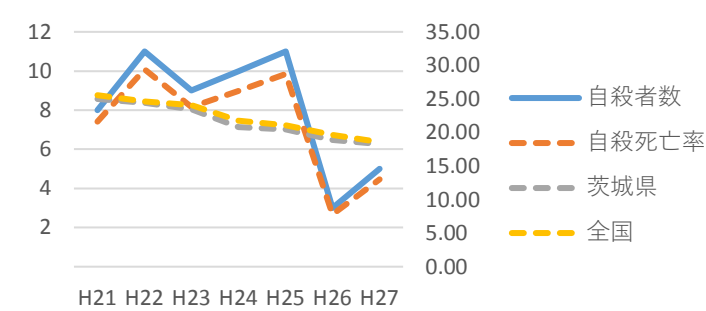

2. 男女比

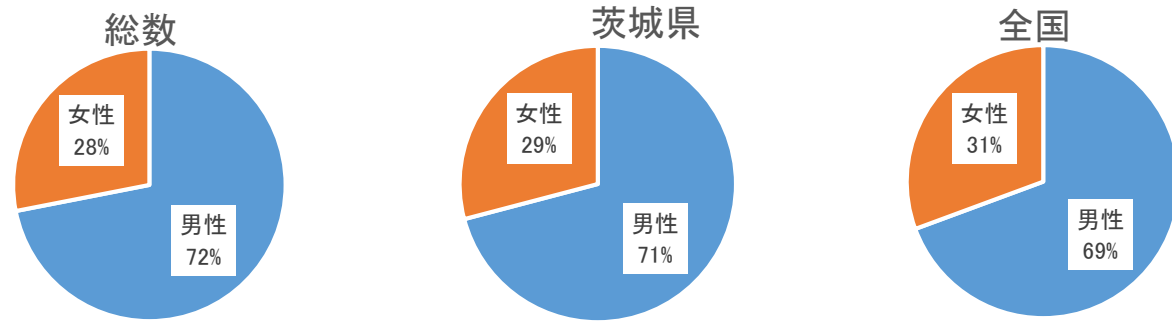

3. 年代別割合と死亡率（人口10万対）

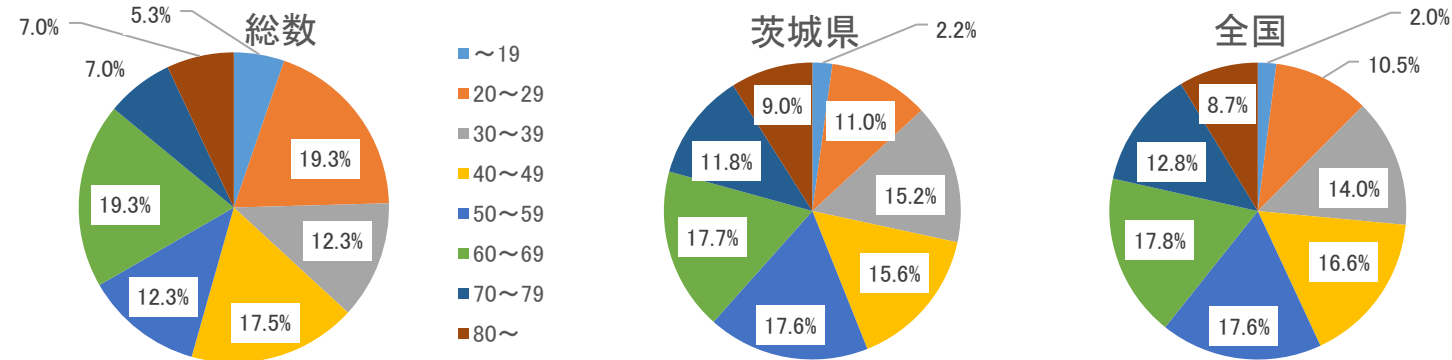

・年代別割合（性別）

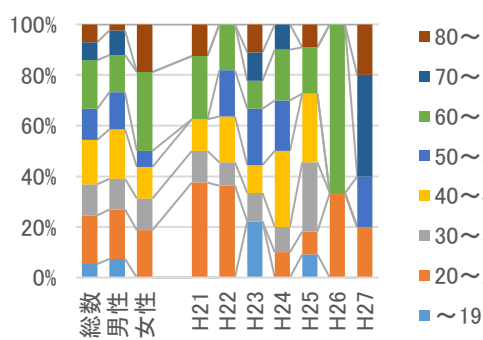

・年代別死亡率の推移（総計）

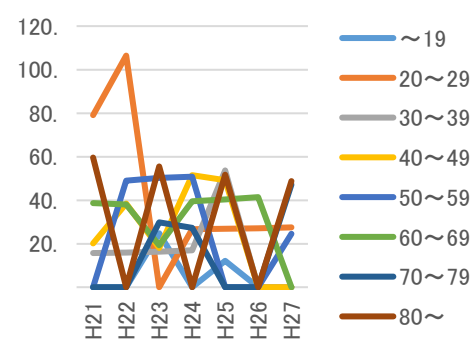

・年代別死亡率（総計、平均）

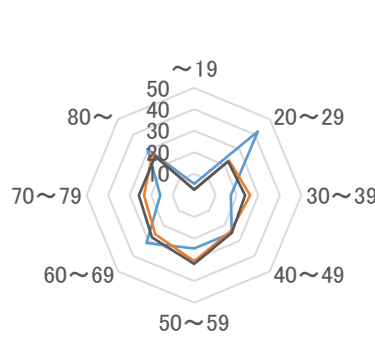

4. 同居人の有無の割合の推移（推移は総数）

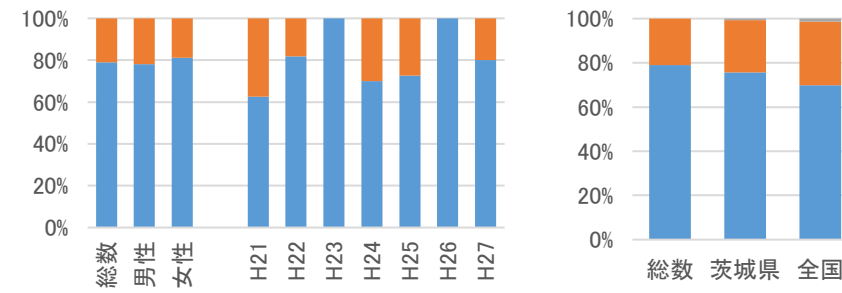

参考）同居の有無別死亡率(10万対)

（基準人口はH22国勢調査）

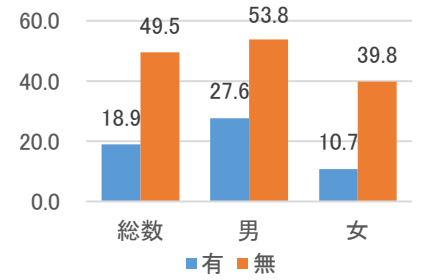

5. 職業別の割合と自殺者数

	総数	男性	女性
データ数	57人/7年分	20人/3年分	10人/3年分

データ秘匿年あり

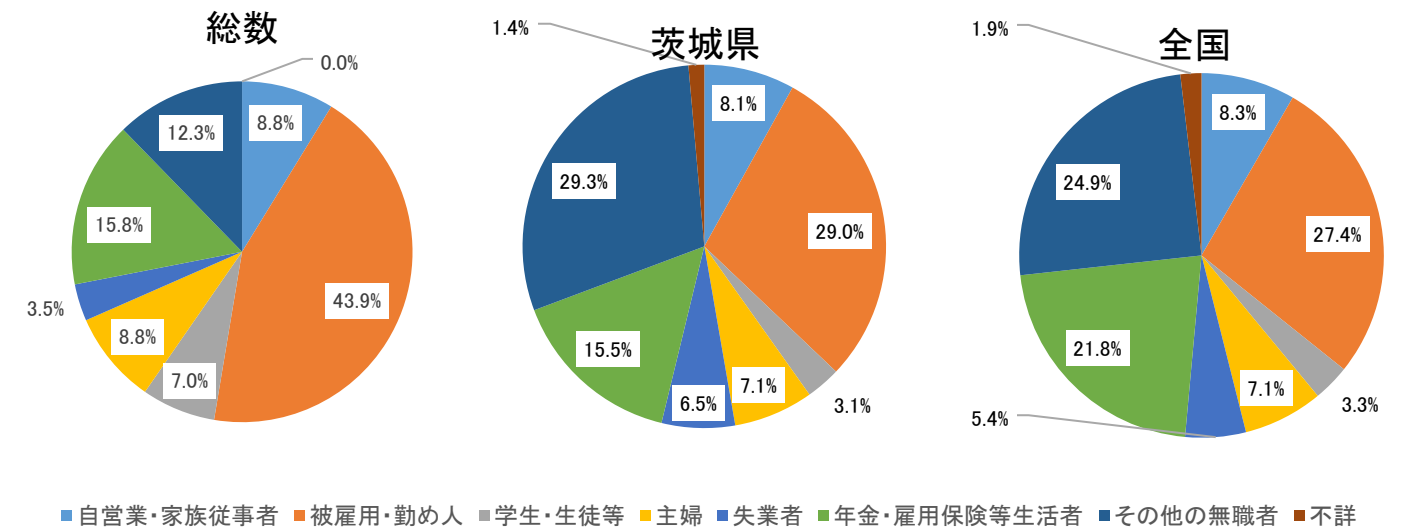

・職業別の割合（男女別）

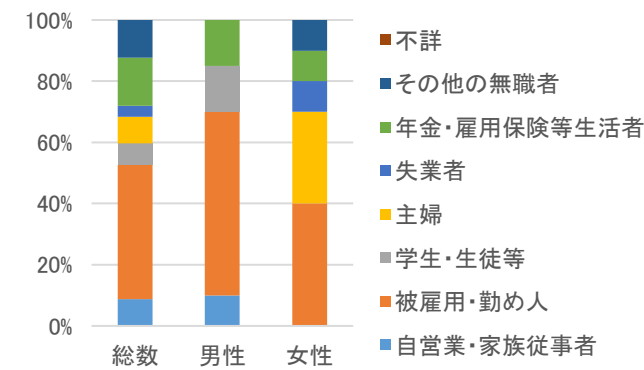

・職業別自殺者数の推移

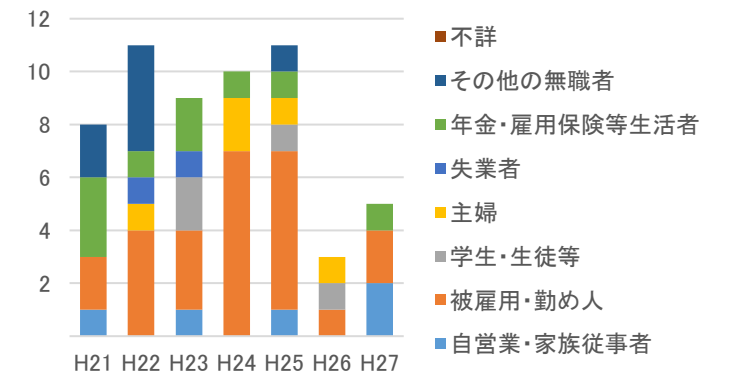

資料：自殺者統計（地域における自殺の基礎資料）（内閣府、厚生労働省）、住民基本台帳に基づく人口、人口動態及び世帯数調査（総務省）、平成22年「国勢調査」人口等基本集計

6. 原因・動機別の割合（不詳を含めず）

	男女計	男性	女性
データ数	76人/7年分	29人/3年分	13人/3年分
不詳割合	16%	10%	0%

データ秘匿年あり

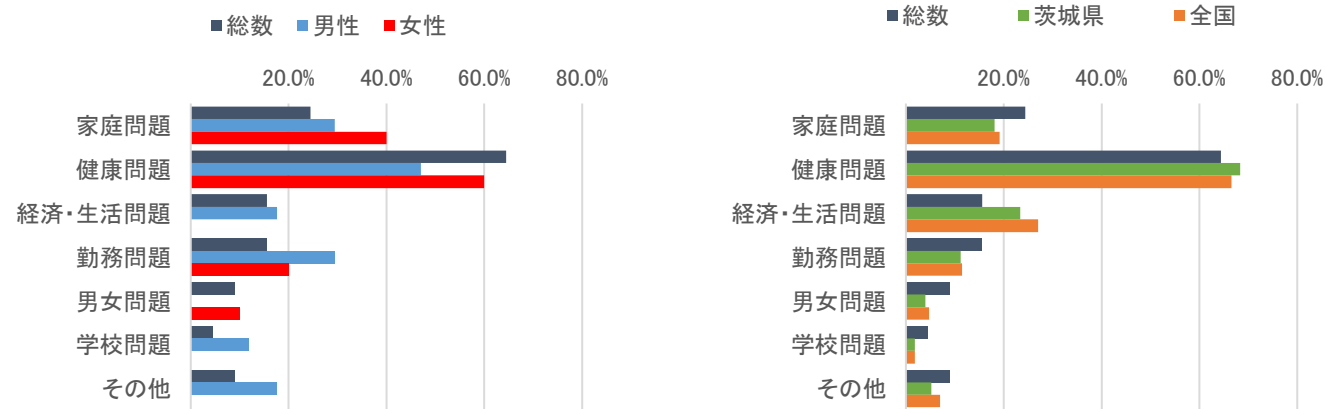

7. 自殺企図の場所別の割合

	総数	男性	女性
データ数	57人/7年分	20人/3年分	10人/3年分

データ秘匿年あり

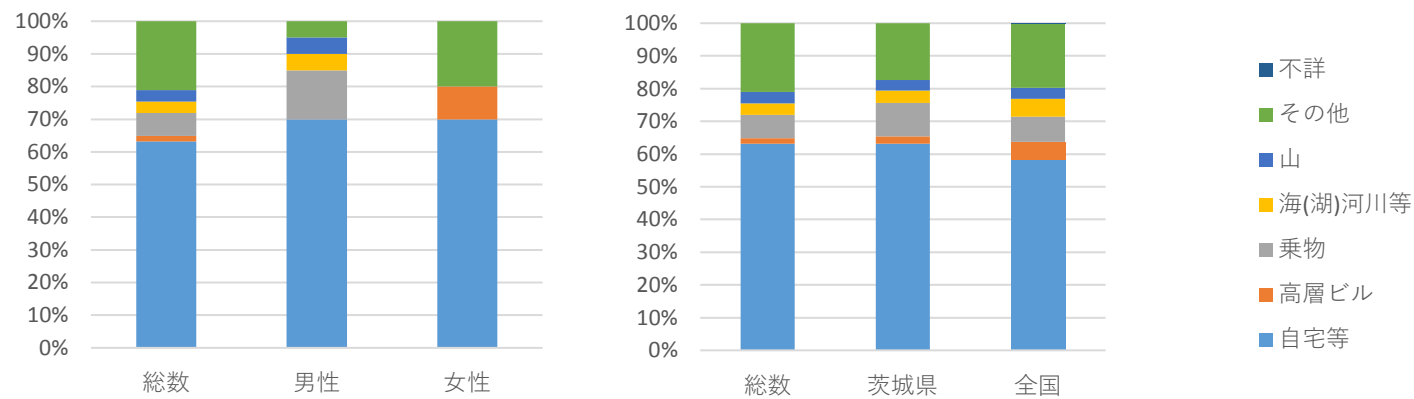

8. 自殺企図の手段別の割合

	総数	男性	女性
データ数	57人/7年分	20人/3年分	10人/3年分

データ秘匿年あり

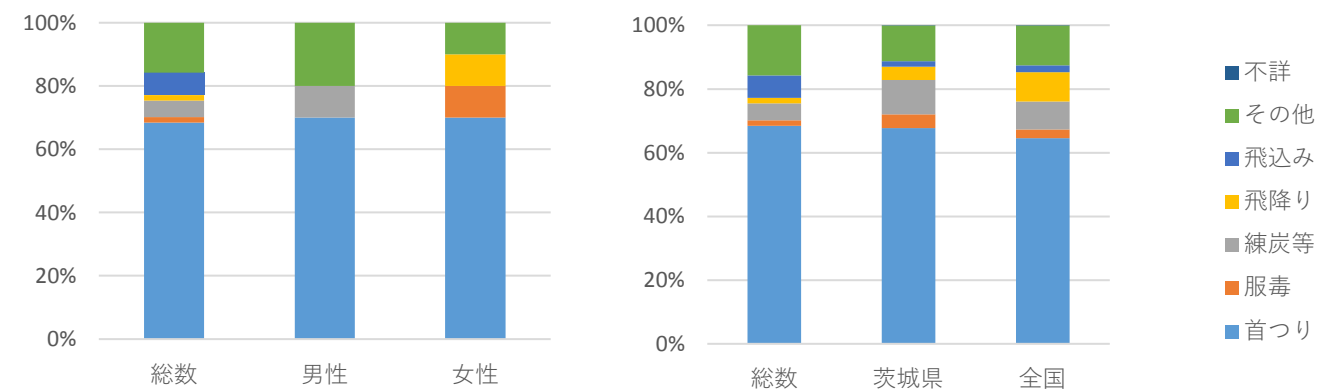

【 茨城県那珂郡東海村 】

地域自殺対策推進センター等会議資料(2/2)／20161117 JSSC

9. 曜日別の割合

	総数	男性	女性
データ数	57人	41人	16人

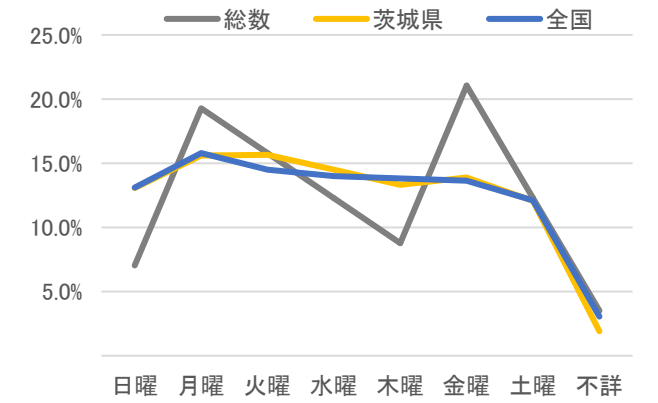
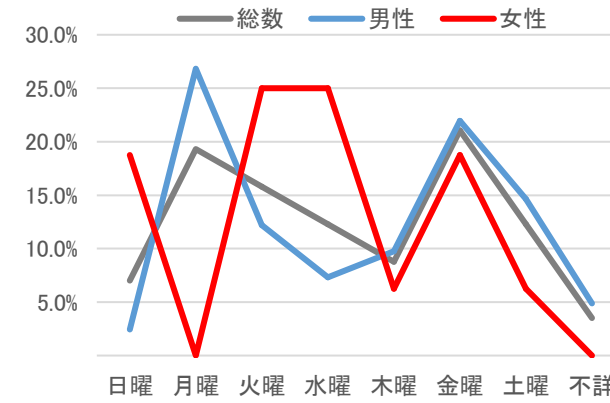

10. 時間帯別の割合（不詳を含めず）

	総数	男性	女性
データ数	57人	41人	16人
不詳割合	17.5%	22.0%	6.3%

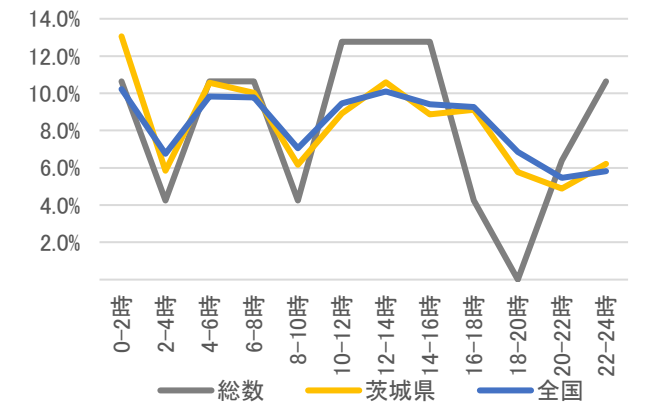
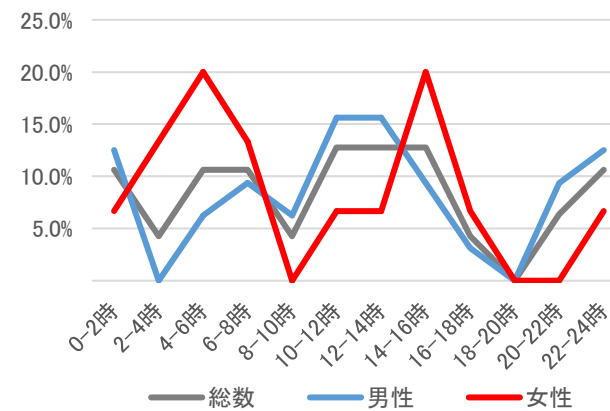

11. 未遂歴の有無別の割合

	総数	男性	女性
データ数	57人/7年分	20人/3年分	10人/3年分

データ秘匿年あり

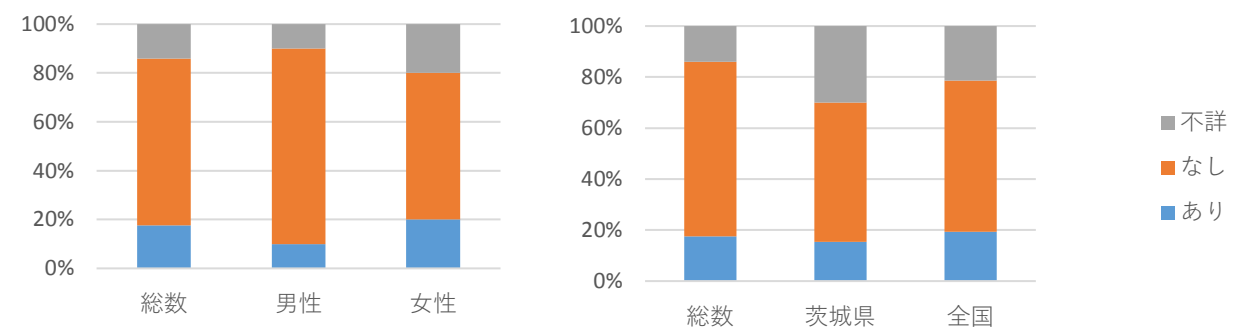

人口（H21-27平均） 20,152 人

1. 死亡率(平均、人口10万対)/自殺者数

	総数	男性	女性
H21-27平均	26.2	34.7	18.1
H21-27合計	37人	24人	13人

自殺者数と自殺死亡率の推移

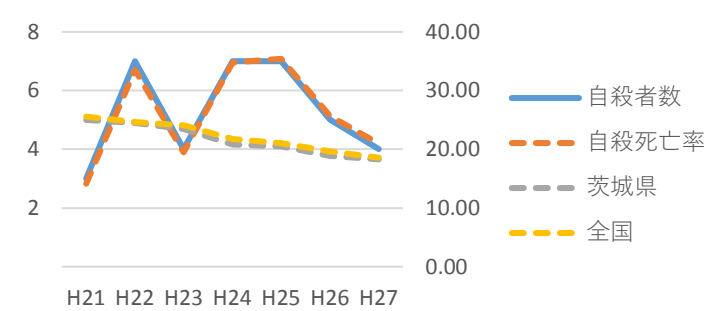

2. 男女比

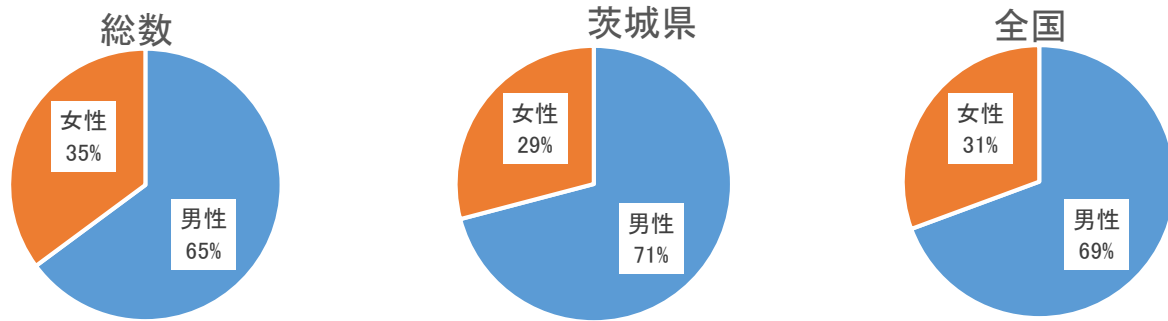

3. 年代別割合と死亡率（人口10万対）

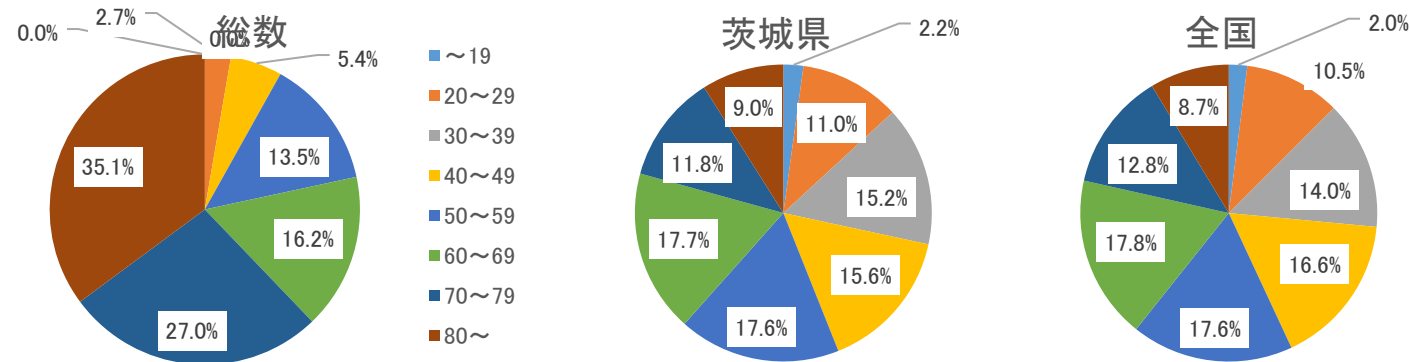

年代別割合（性別）

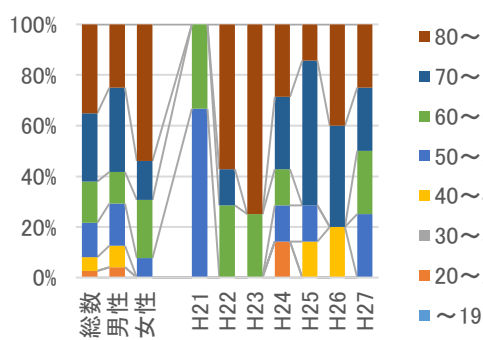

年代別死亡率の推移（総計）

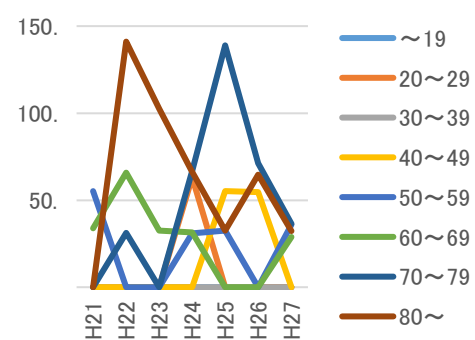

年代別死亡率（総計,平均）

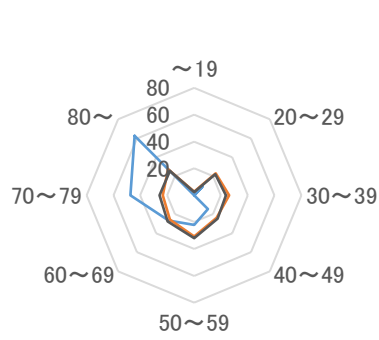

4. 同居人の有無の割合の推移（推移は総数）

参考) 同居の有無別死亡率(10万対)
(基準人口はH22国勢調査)

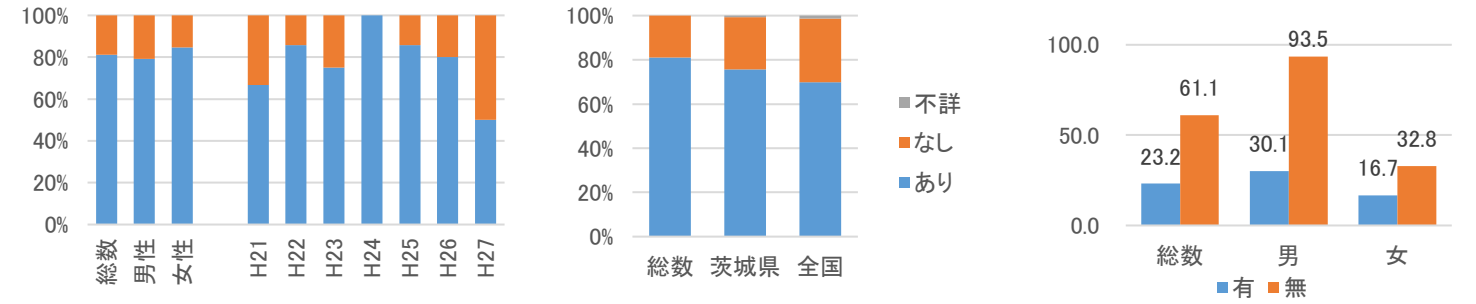

5. 職業別の割合と自殺者数

	総数	男性	女性
データ数	37人/7年分	11人/3年分	6人/3年分

データ秘匿年あり

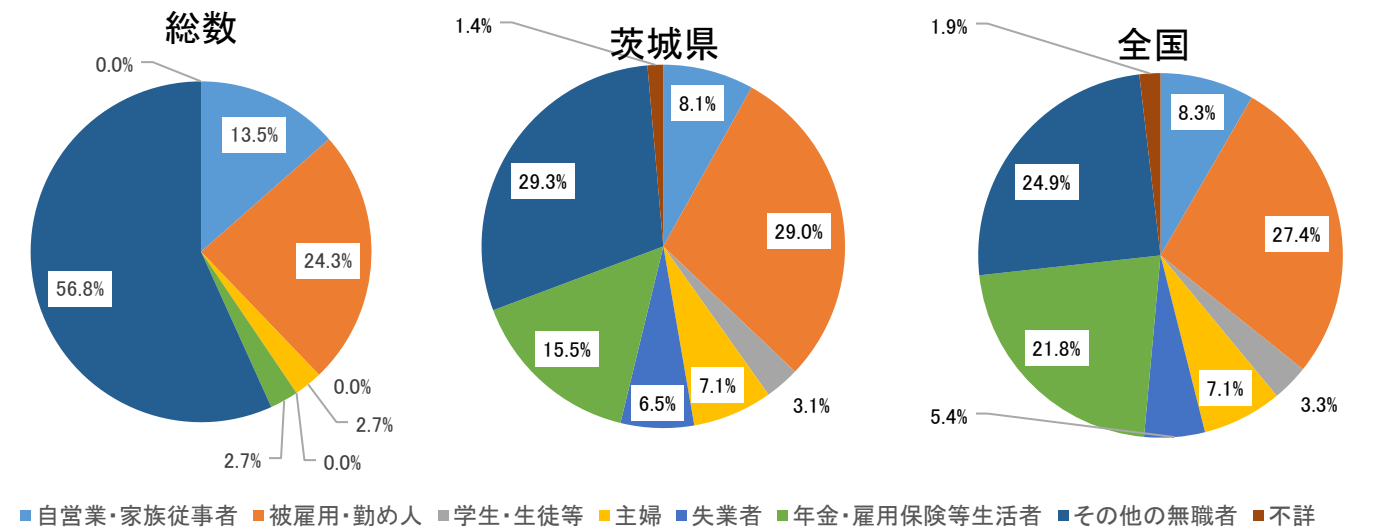

職業別の割合（男女別）

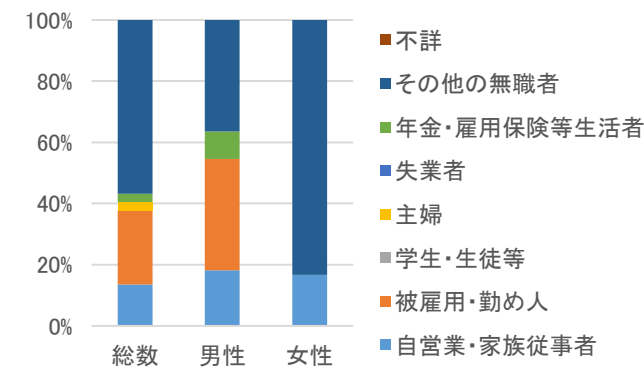

職業別自殺者数の推移

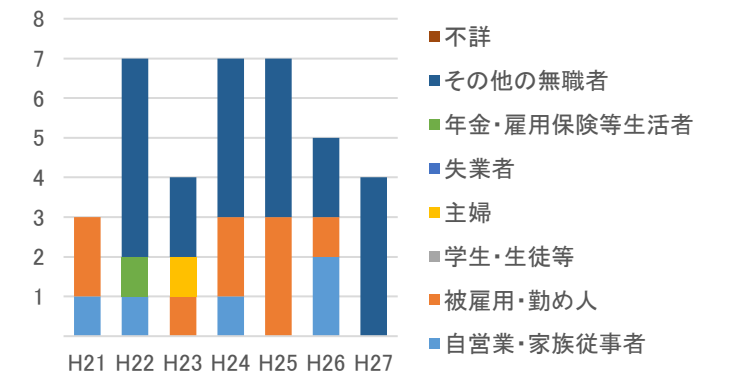

資料：自殺者統計（地域における自殺の基礎資料）（内閣府、厚生労働省）、住民基本台帳に基づく人口、人口動態及び世帯数調査（総務省）、平成22年「国勢調査」人口等基本集計

6. 原因・動機別の割合（不詳を含めず）

	男女計	男性	女性
データ数	42人/7年分	13人/3年分	8人/3年分
不詳割合	10%	23%	0%

データ秘匿年あり

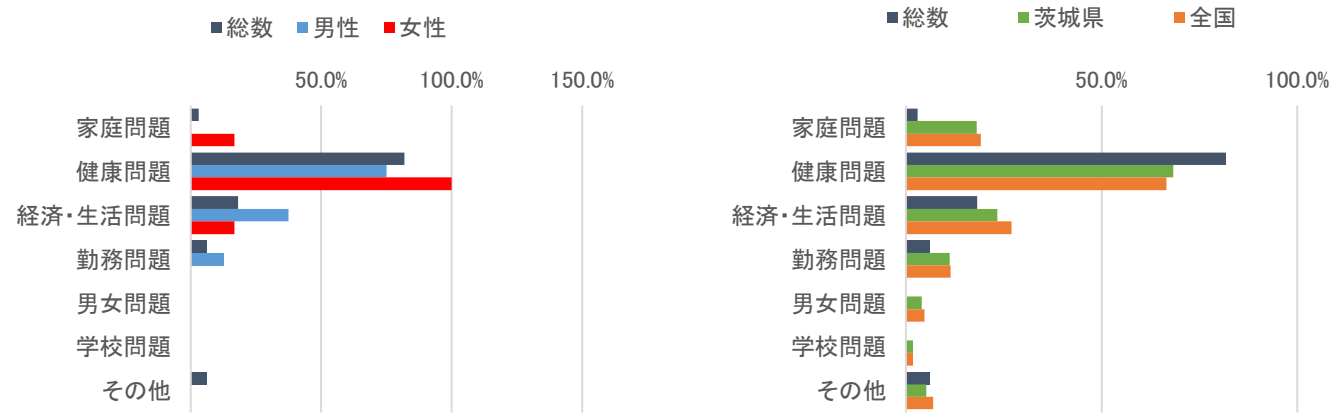

7. 自殺企図の場所別の割合

	総数	男性	女性
データ数	37人/7年分	11人/3年分	6人/3年分

データ秘匿年あり

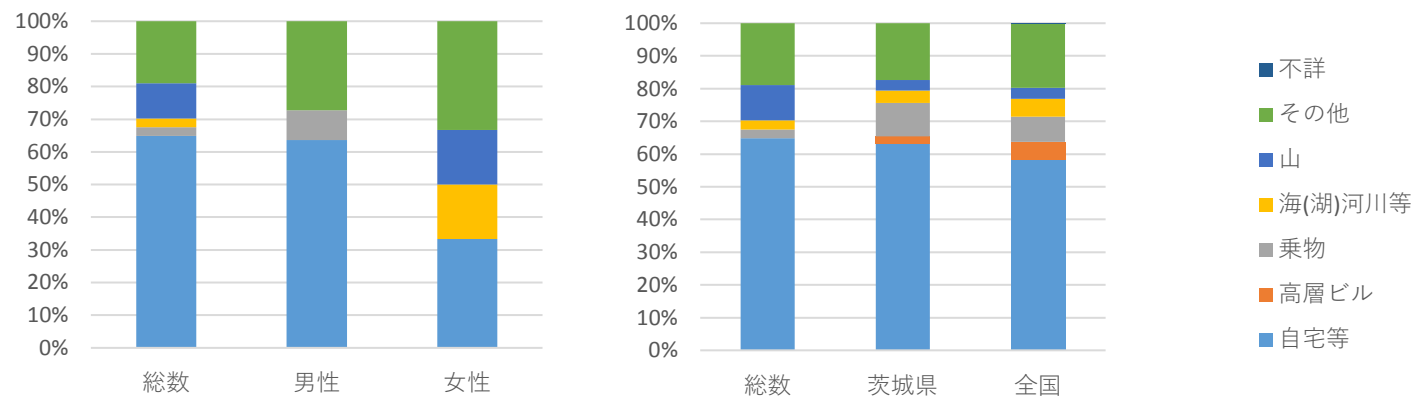

8. 自殺企図の手段別の割合

	総数	男性	女性
データ数	37人/7年分	11人/3年分	6人/3年分

データ秘匿年あり

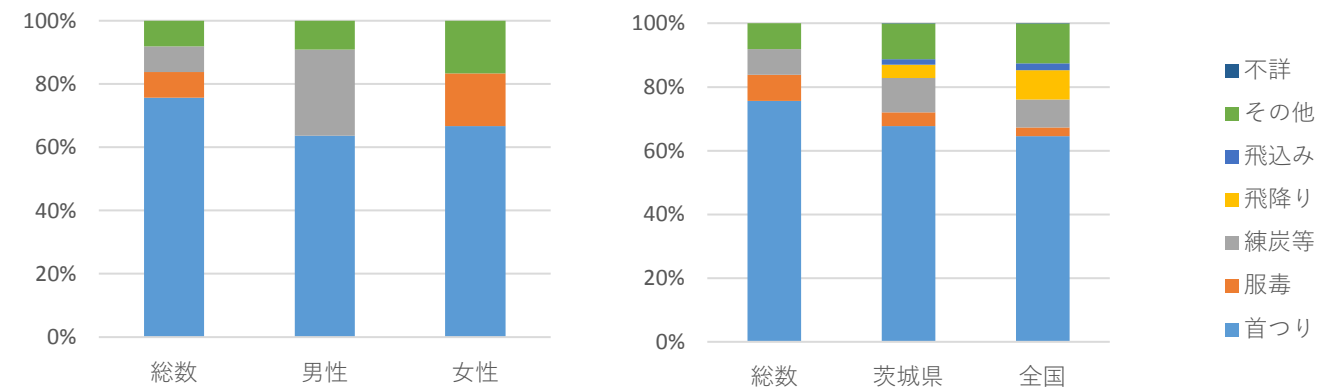

【 茨城県久慈郡大子町 】

地域自殺対策推進センター等会議資料(2/2)／20161117 JSSC

9. 曜日別の割合

	総数	男性	女性
データ数	37人	24人	13人

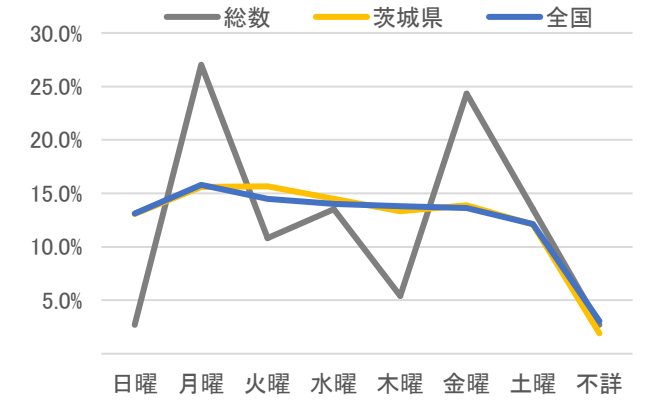
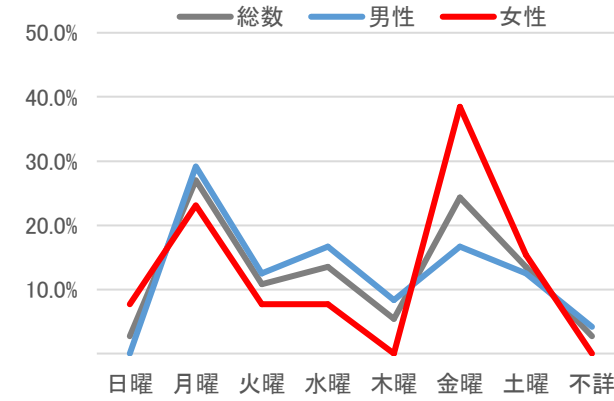

10. 時間帯別の割合（不詳を含めず）

	総数	男性	女性
データ数	37人	24人	13人
不詳割合	29.7%	29.2%	30.8%

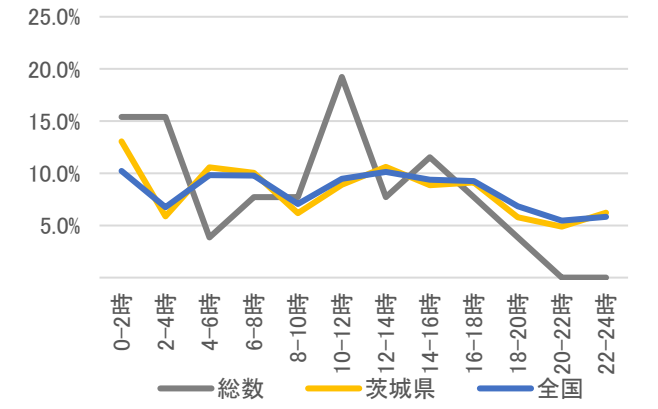
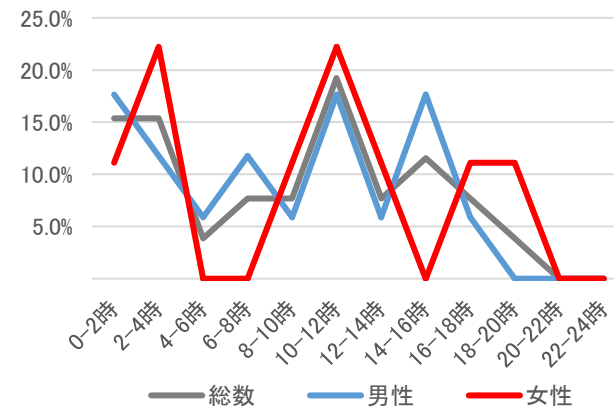

11. 未遂歴の有無別の割合

	総数	男性	女性
データ数	37人/7年分	11人/3年分	6人/3年分

データ秘匿年あり

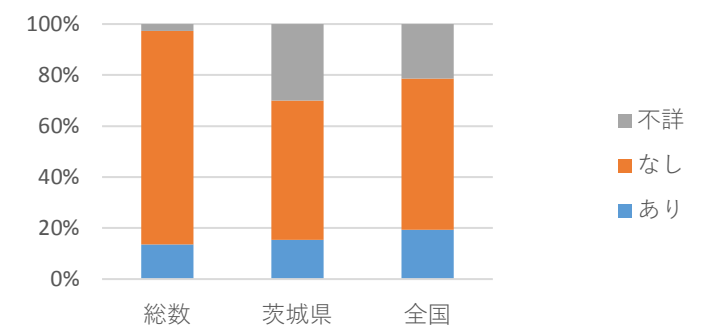
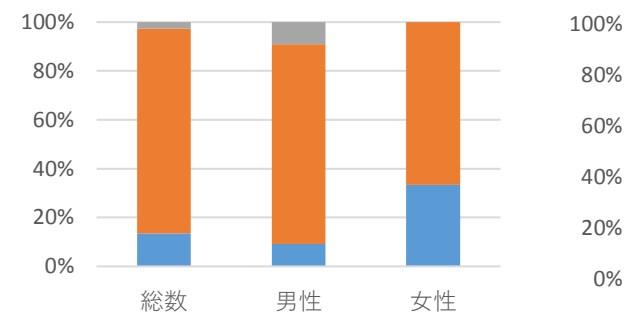

人口（H21-27平均） 17,256 人

1. 死亡率(平均、人口10万対)/自殺者数

	総数	男性	女性
H21-27平均	34.8	57.8	10.3
H21-27合計	42人	36人	6人

自殺者数と自殺死亡率の推移

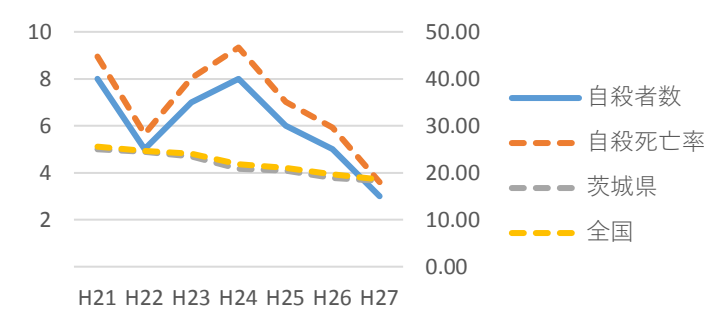

2. 男女比

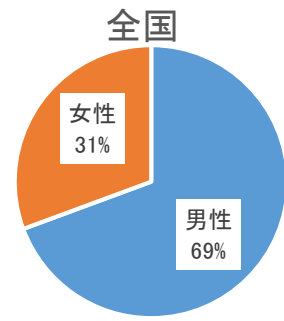
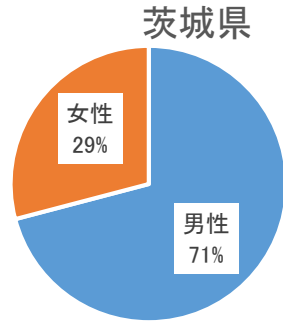
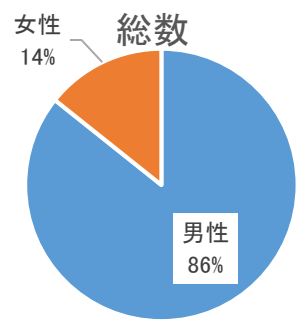

3. 年代別割合と死亡率（人口10万対）

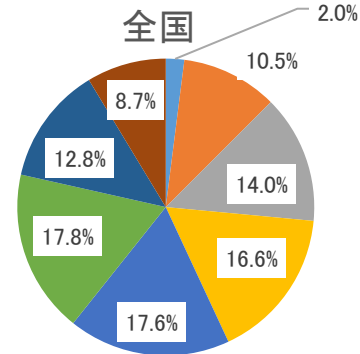
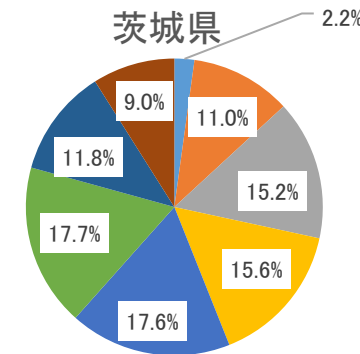
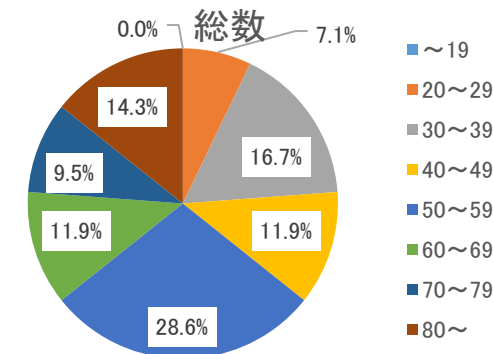

年代別割合（性別）

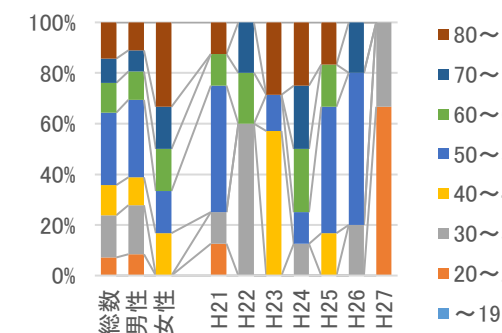

年代別死亡率の推移（総計）

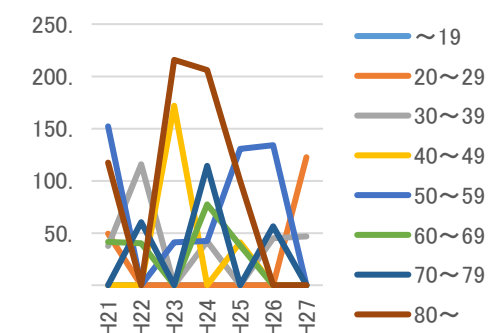

年代別死亡率（総計,平均）

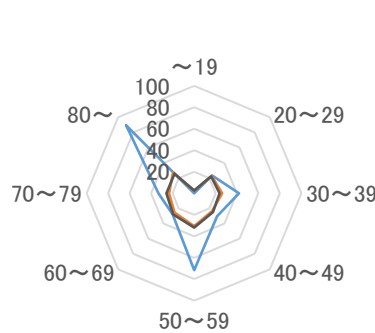

4. 同居人の有無の割合の推移（推移は総数）

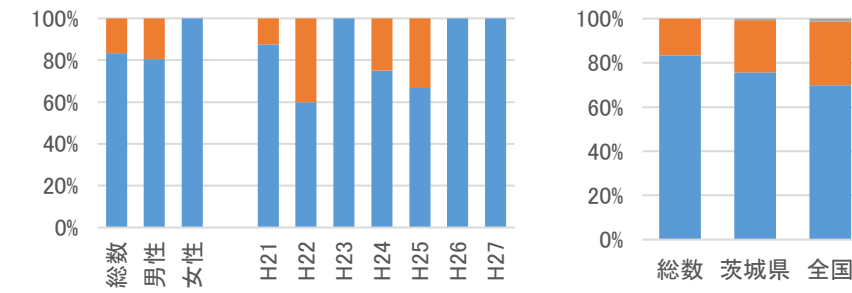

参考) 同居の有無別死亡率(10万対)
(基準人口はH22国勢調査)

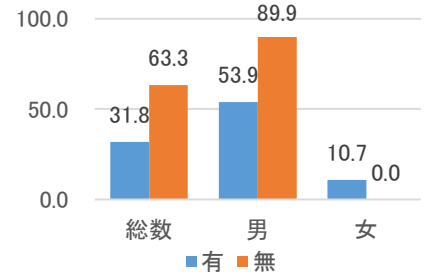

5. 職業別の割合と自殺者数

	総数	男性	女性
データ数	42人/7年分	27人/5年分	3人/5年分

データ秘匿年あり

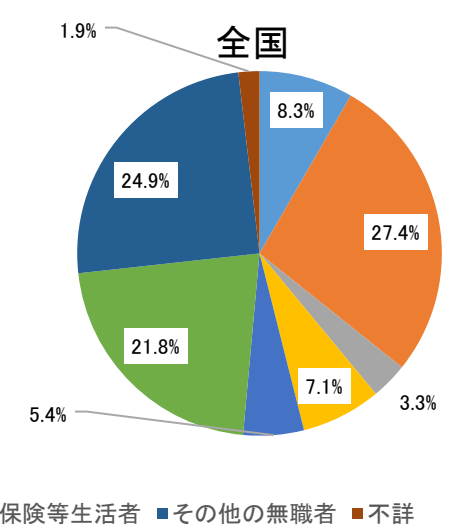
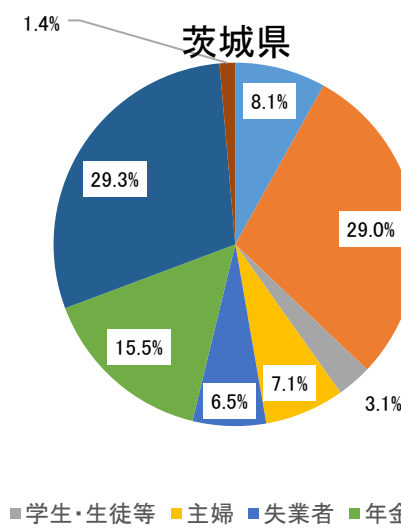
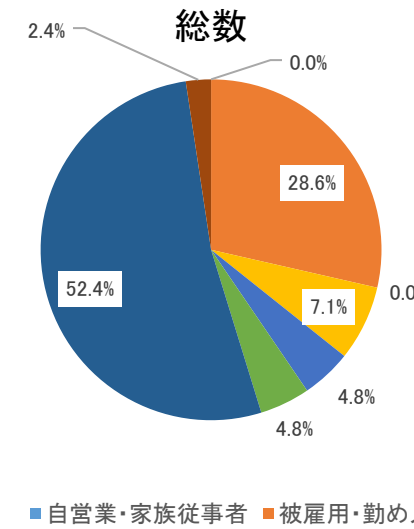

職業別の割合（男女別）

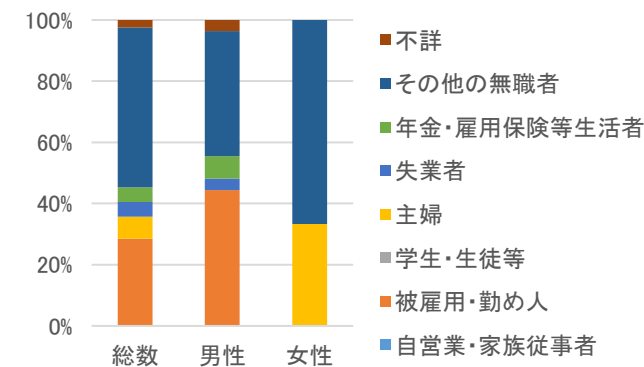

職業別自殺者数の推移

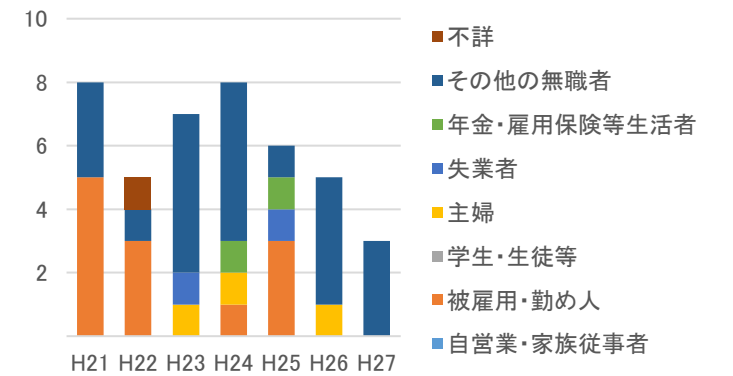

資料：自殺者統計（地域における自殺の基礎資料）（内閣府、厚生労働省）、住民基本台帳に基づく人口、人口動態及び世帯数調査（総務省）、平成22年「国勢調査」人口等基本集計

6. 原因・動機別の割合（不詳を含めず）

	男女計	男性	女性
データ数	60人/7年分	37人/5年分	5人/5年分
不詳割合	12%	16%	0%

データ秘匿年あり

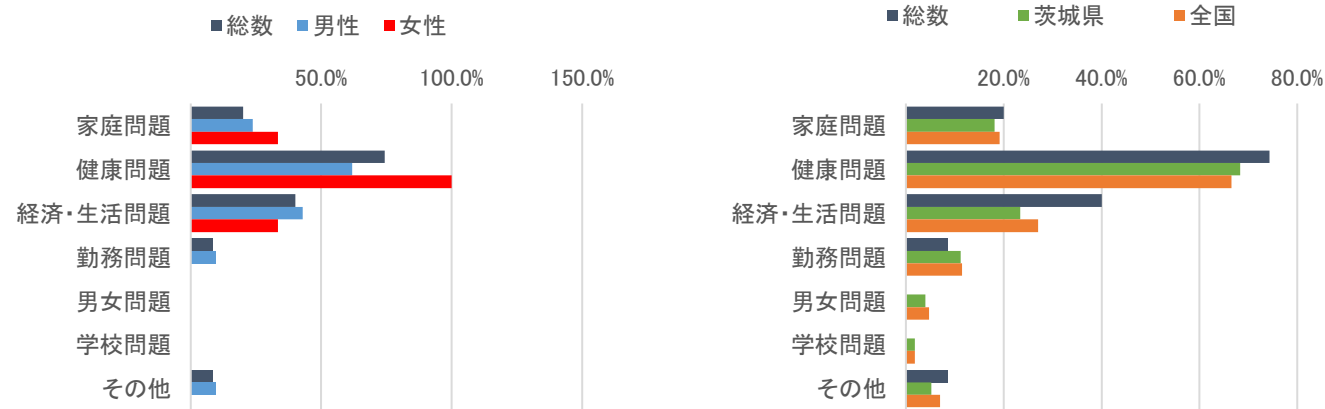

7. 自殺企図の場所別の割合

	総数	男性	女性
データ数	42人/7年分	27人/5年分	3人/5年分

データ秘匿年あり

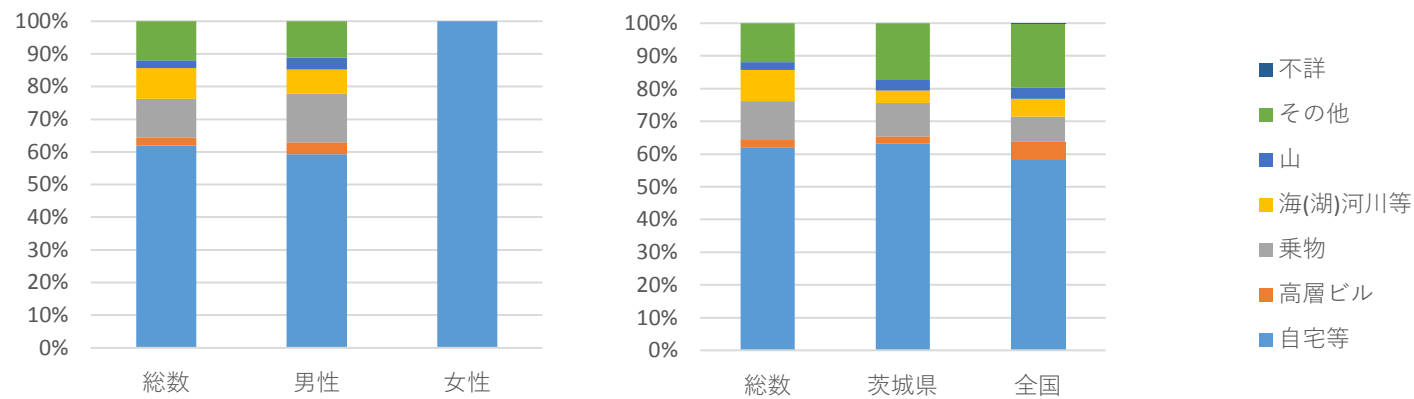

8. 自殺企図の手段別の割合

	総数	男性	女性
データ数	42人/7年分	27人/5年分	3人/5年分

データ秘匿年あり

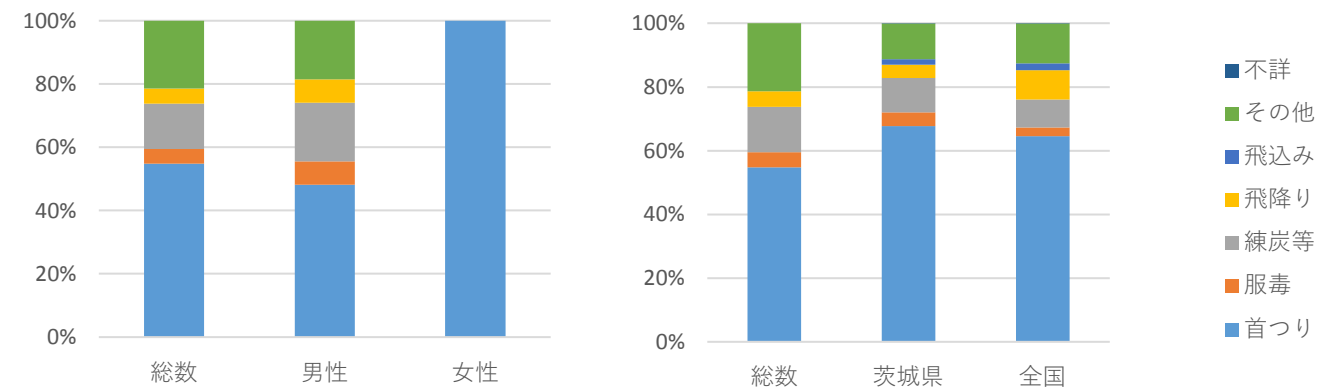

【茨城県稲敷郡美浦村】

地域自殺対策推進センター等会議資料(2/2)/20161117 JSSC

9. 曜日別の割合

	総数	男性	女性
データ数	42人	36人	6人

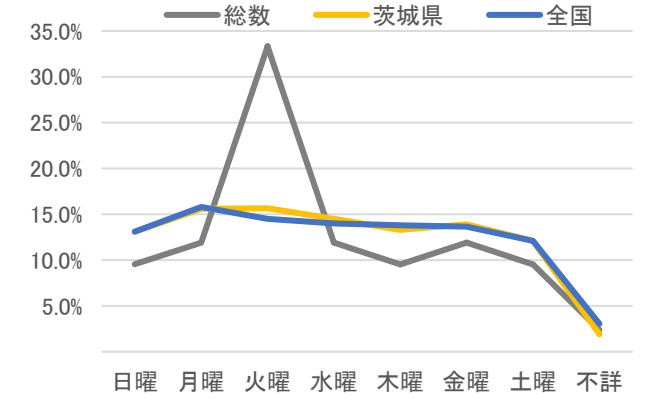
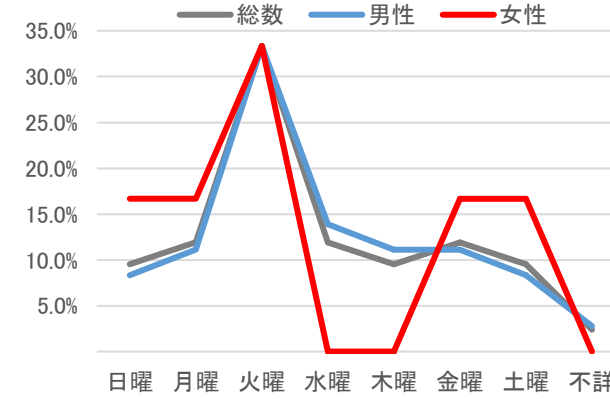

10. 時間帯別の割合（不詳を含めず）

	総数	男性	女性
データ数	42人	36人	6人
不詳割合	21.4%	25.0%	0.0%

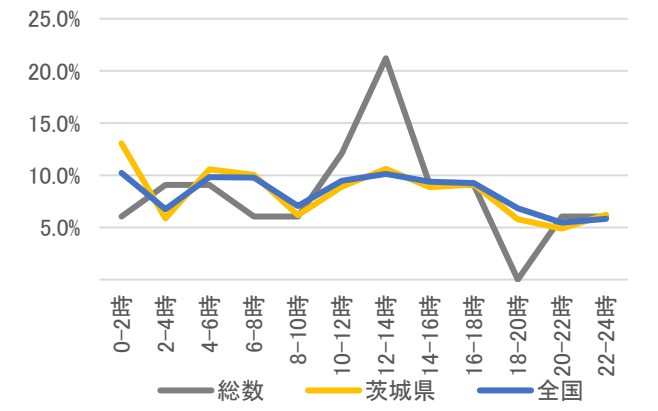
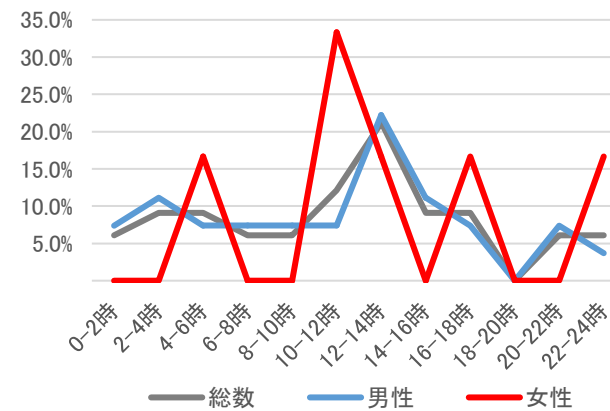

11. 未遂歴の有無別の割合

	総数	男性	女性
データ数	42人/7年分	27人/5年分	3人/5年分

データ秘匿年あり

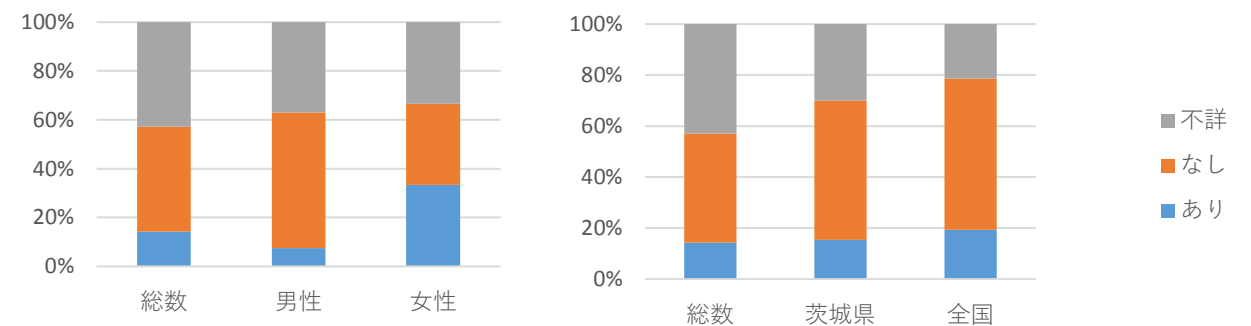

code:84433

人口（H21-27平均） 46,963 人

1. 死亡率(平均、人口10万対)/自殺者数

	総数	男性	女性
H21-27平均	19.2	30.6	7.9
H21-27合計	63人	50人	13人

自殺者数と自殺死亡率の推移

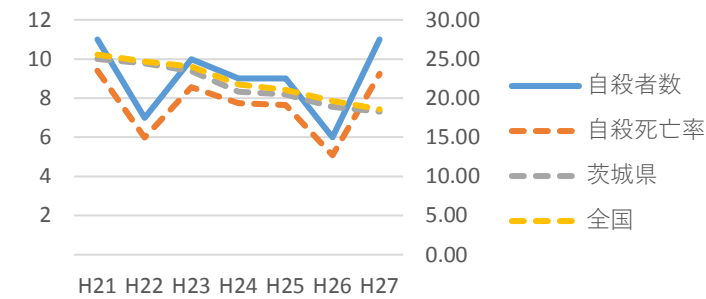

2. 男女比

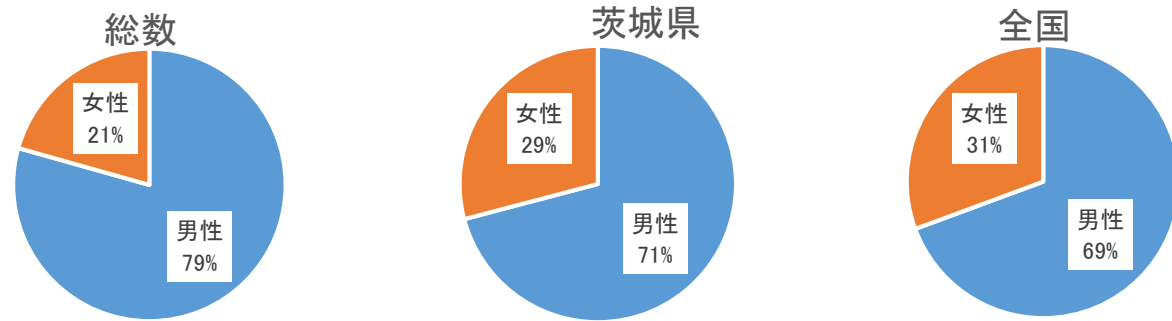

3. 年代別割合と死亡率（人口10万対）

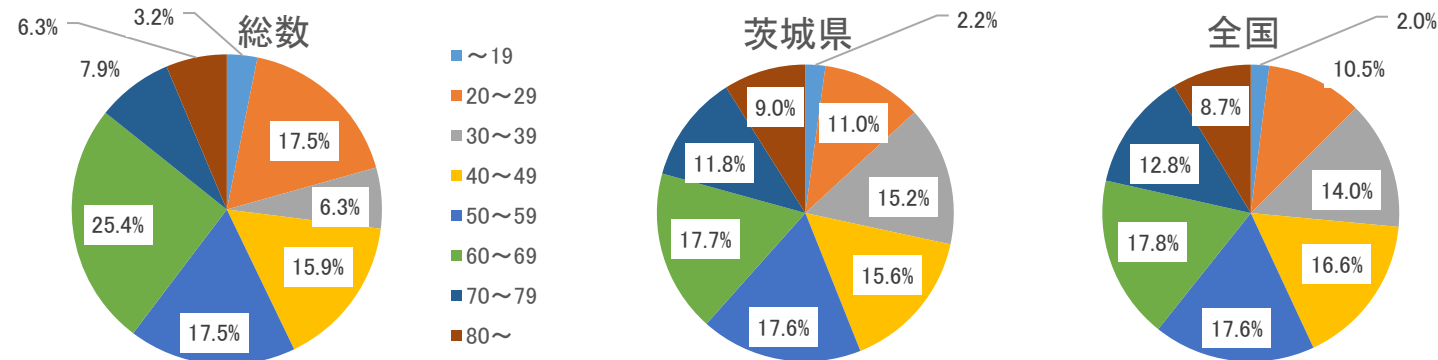

年代別割合（性別）

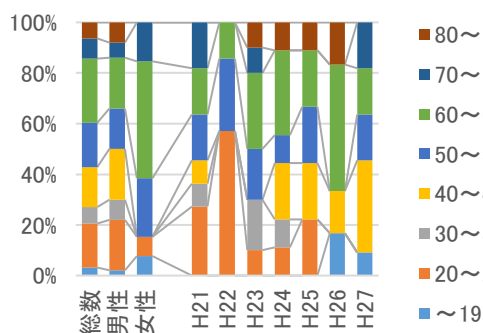

年代別死亡率の推移（総計）

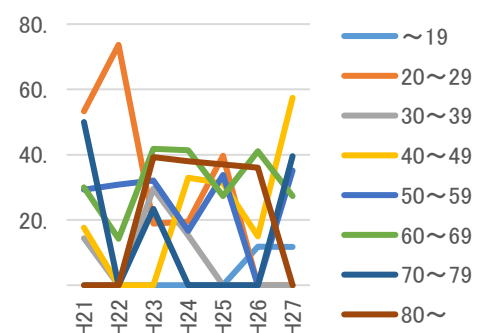

年代別死亡率（総計、平均）

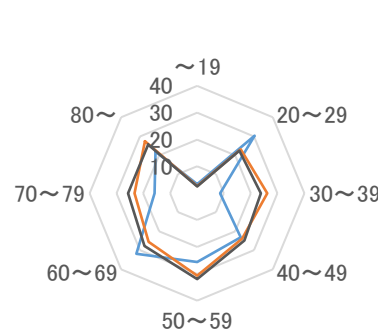

4. 同居人の有無の割合の推移（推移は総数）

参考) 同居の有無別死亡率(10万対)

(基準人口はH22国勢調査)

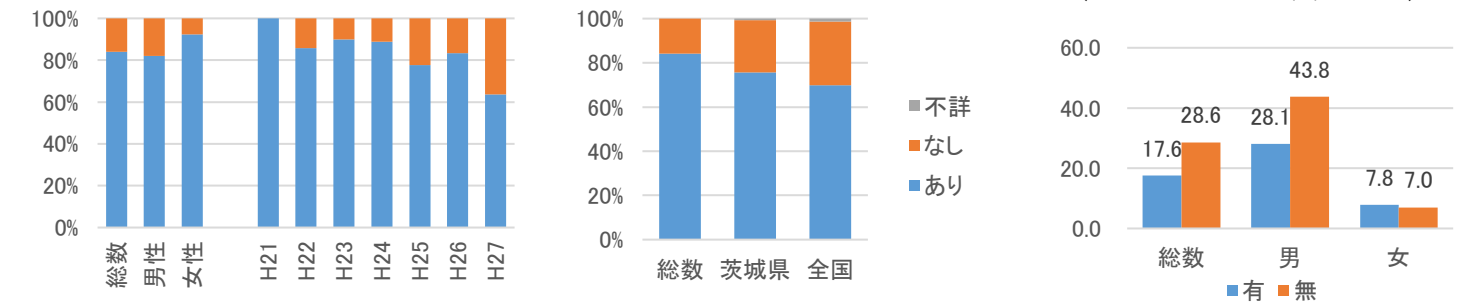

5. 職業別の割合と自殺者数

	総数	男性	女性
データ数	63人/7年分	7人/1年分	4人/1年分

データ秘匿年あり

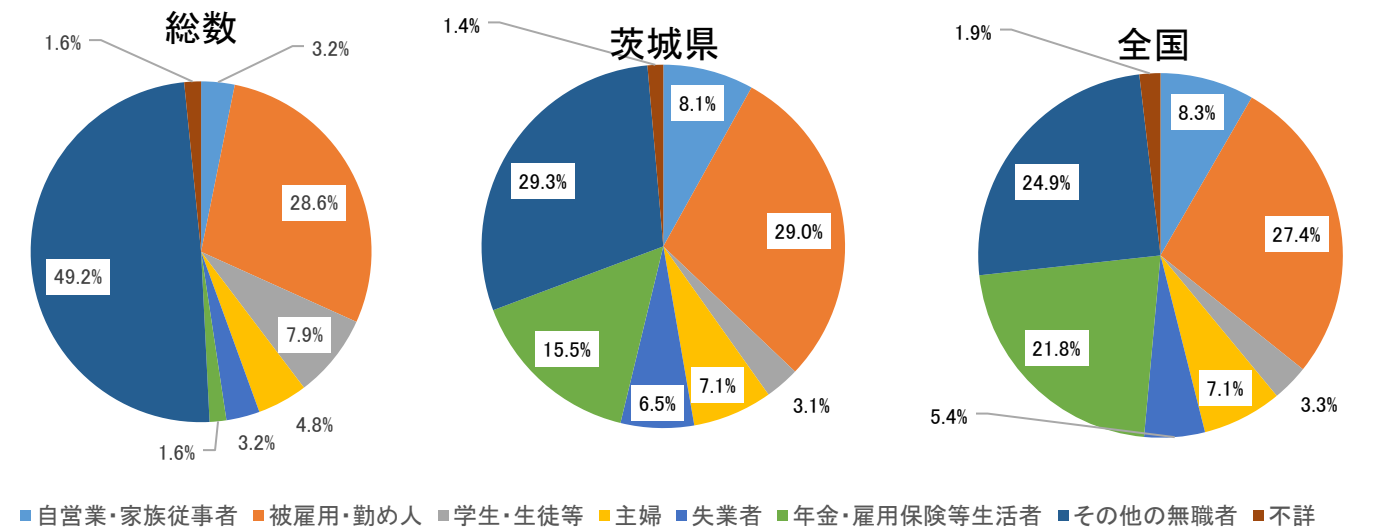

職業別の割合（男女別）

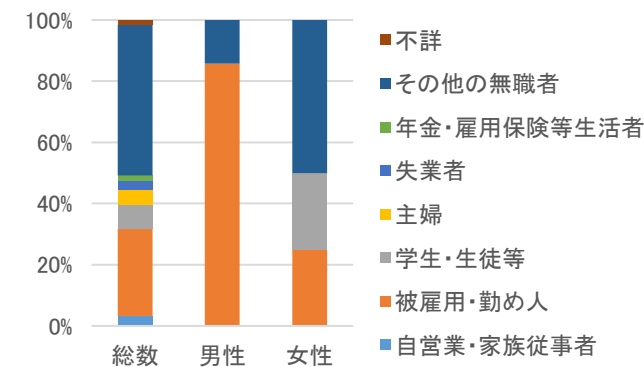

職業別自殺者数の推移

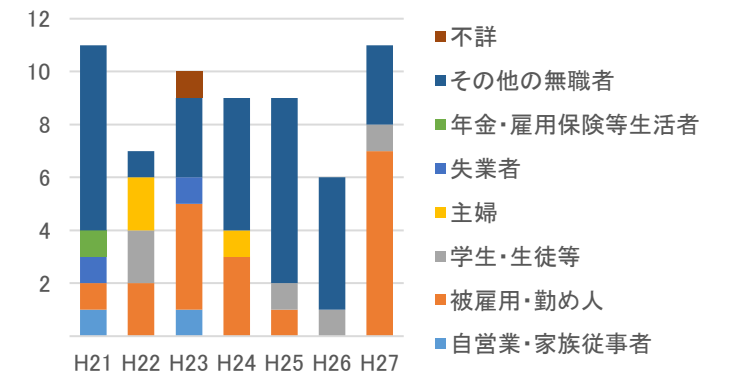

資料：自殺者統計（地域における自殺の基礎資料）（内閣府、厚生労働省）、住民基本台帳に基づく人口、人口動態及び世帯数調査（総務省）、平成22年「国勢調査」人口等基本集計

6. 原因・動機別の割合（不詳を含めず）

	男女計	男性	女性
データ数	75人/7年分	8人/1年分	4人/1年分
不詳割合	11%	0%	25%

データ秘匿年あり

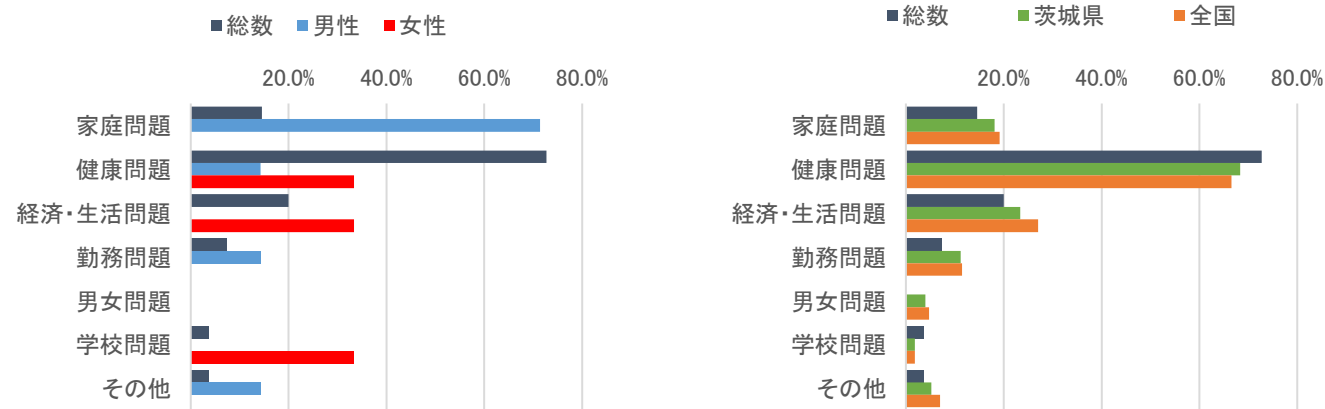

7. 自殺企図の場所別の割合

	総数	男性	女性
データ数	63人/7年分	7人/1年分	4人/1年分

データ秘匿年あり

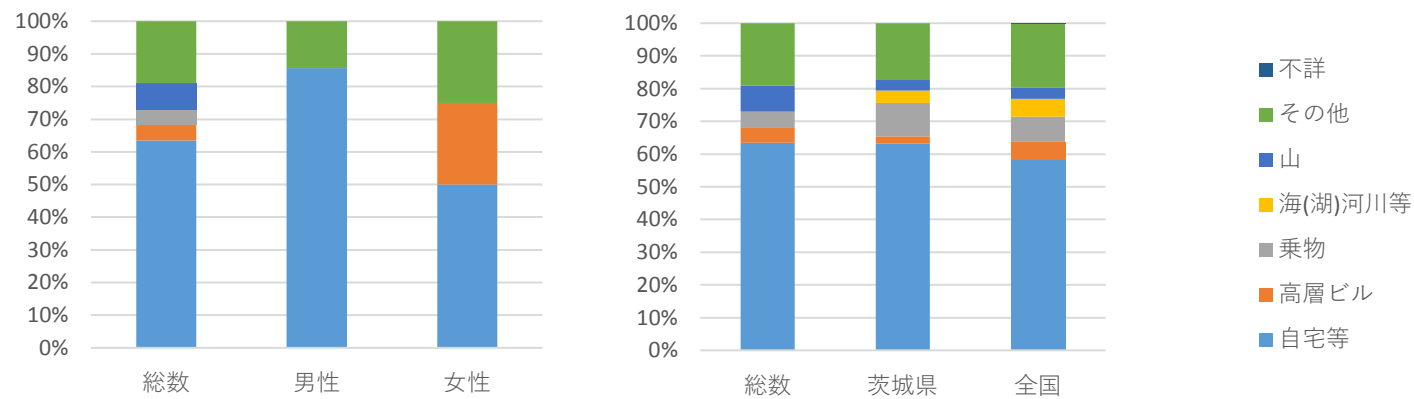

8. 自殺企図の手段別の割合

	総数	男性	女性
データ数	63人/7年分	7人/1年分	4人/1年分

データ秘匿年あり

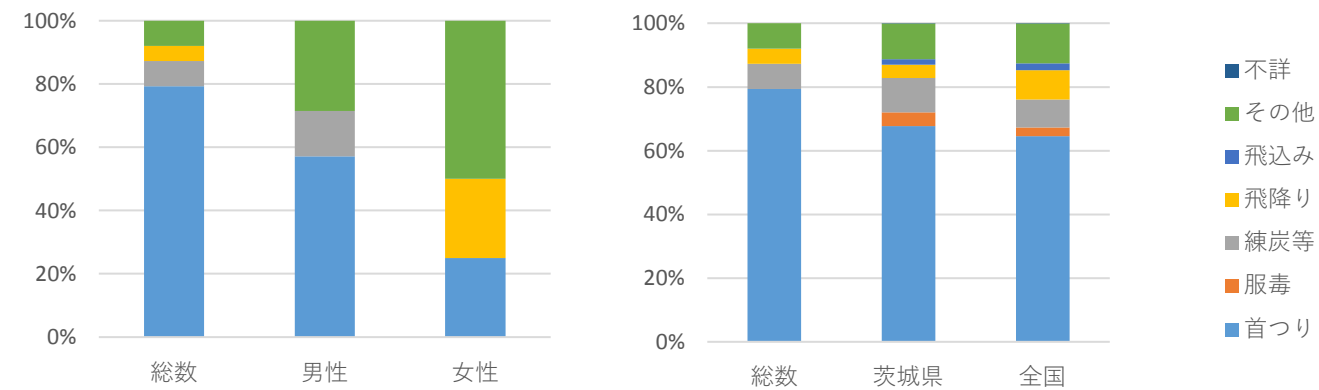

【茨城県稲敷郡阿見町】

地域自殺対策推進センター等会議資料(2/2)/20161117 JSSC

9. 曜日別の割合

	総数	男性	女性
データ数	63人	50人	13人

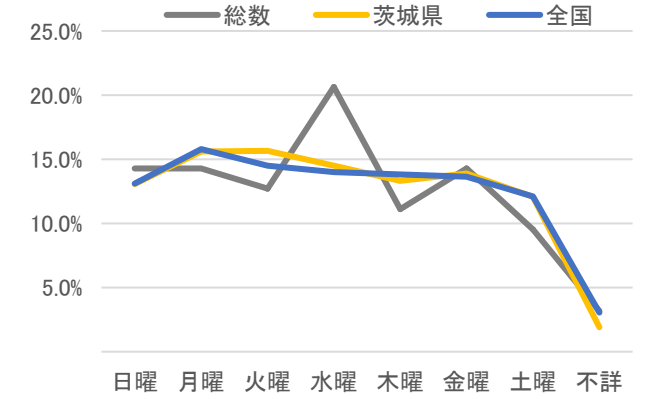
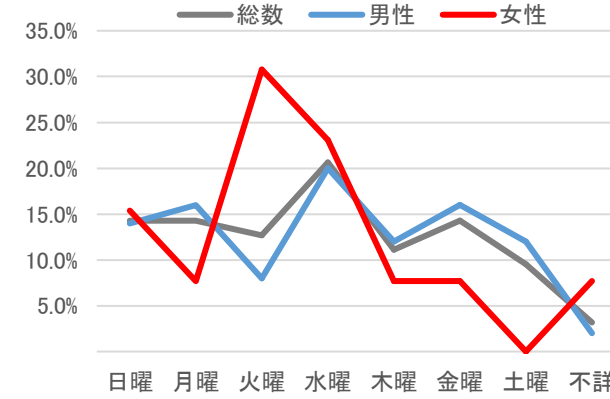

10. 時間帯別の割合（不詳を含めず）

	総数	男性	女性
データ数	63人	50人	13人
不詳割合	28.6%	28.0%	30.8%

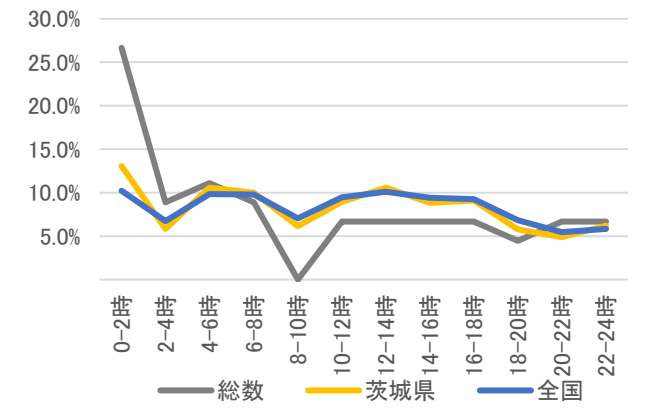
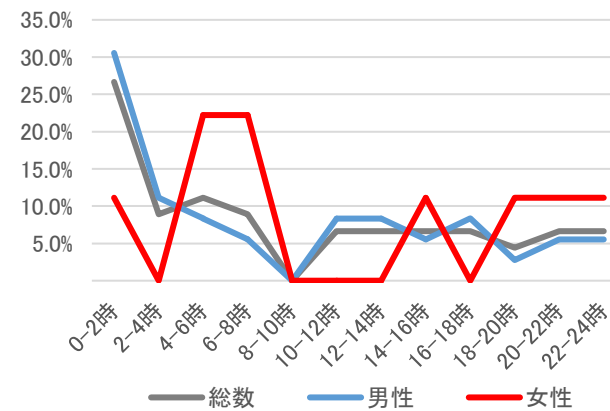

11. 未遂歴の有無別の割合

	総数	男性	女性
データ数	63人/7年分	7人/1年分	4人/1年分

データ秘匿年あり

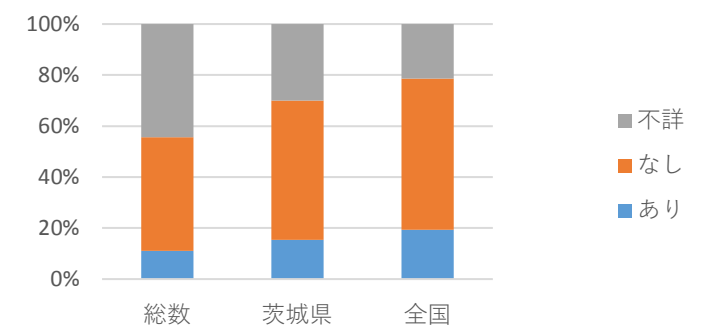
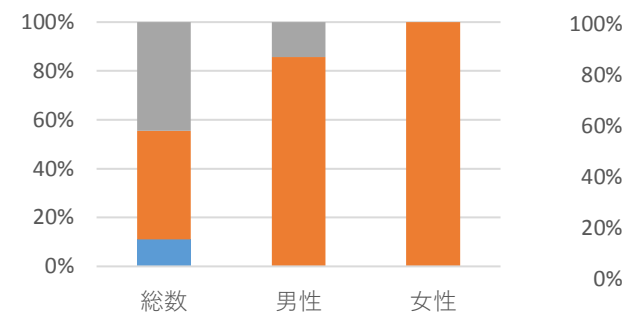

人口（H21-27平均） 10,226 人

1. 死亡率(平均、人口10万対)/自殺者数

	総数	男性	女性
H21-27平均	25.1	28.4	22.0
H21-27合計	18人	10人	8人

自殺者数と自殺死亡率の推移

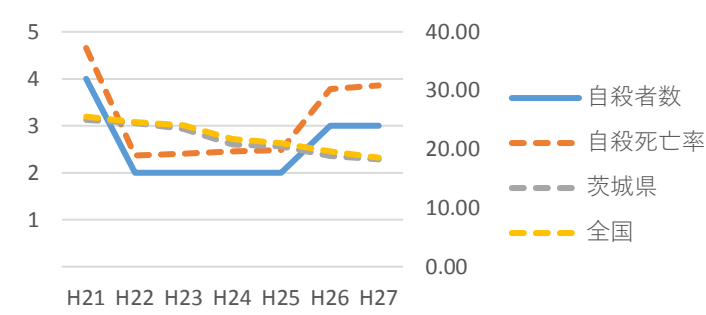

2. 男女比

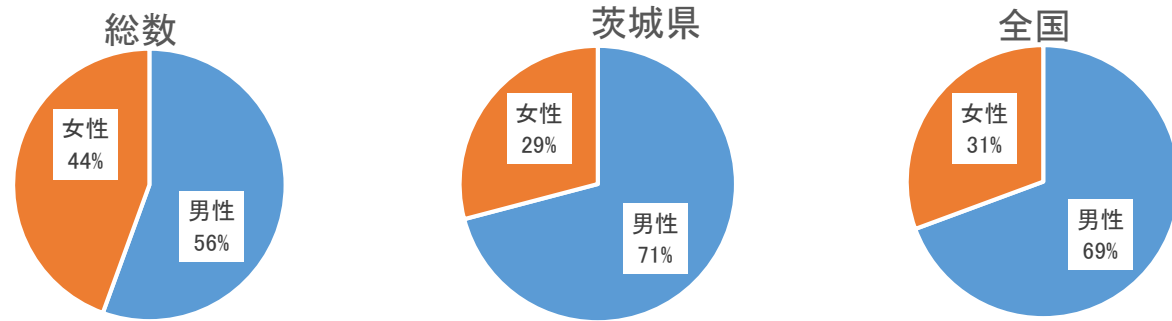

3. 年代別割合と死亡率（人口10万対）

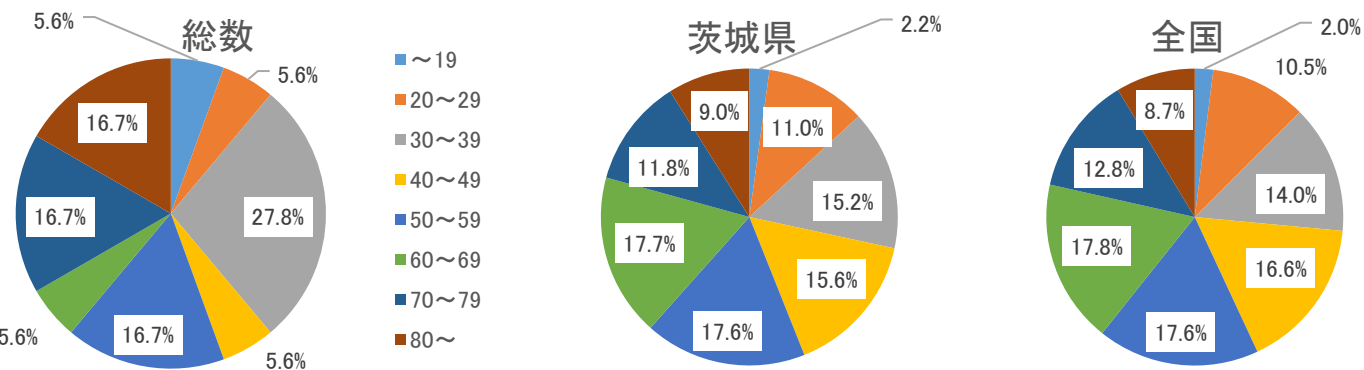

年代別割合（性別）

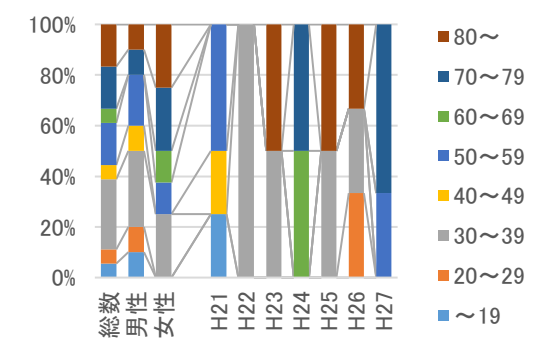

年代別死亡率の推移（総計）

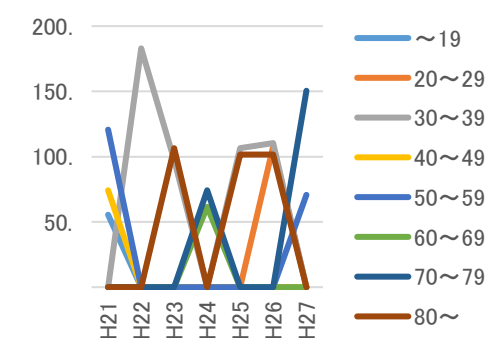

年代別死亡率（総計,平均）

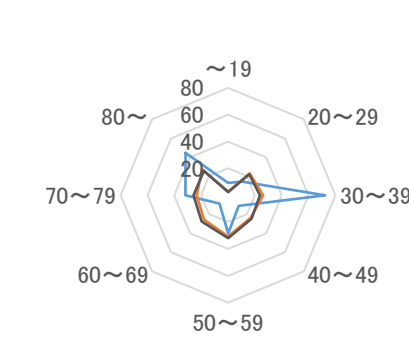

4. 同居人の有無の割合の推移（推移は総数）

参考) 同居の有無別死亡率(10万対)
(基準人口はH22国勢調査)

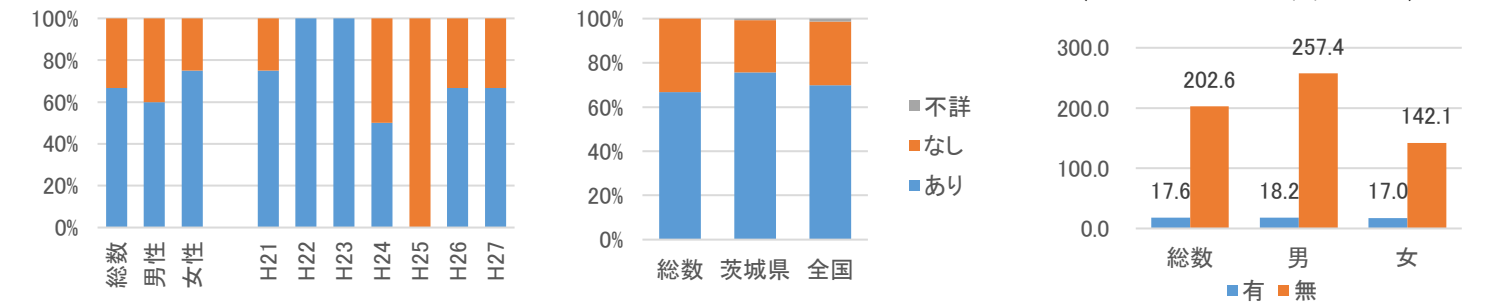

5. 職業別の割合と自殺者数

	総数	男性	女性
データ数	10人/3年分	0人/1年分	0人/1年分

データ秘匿年あり

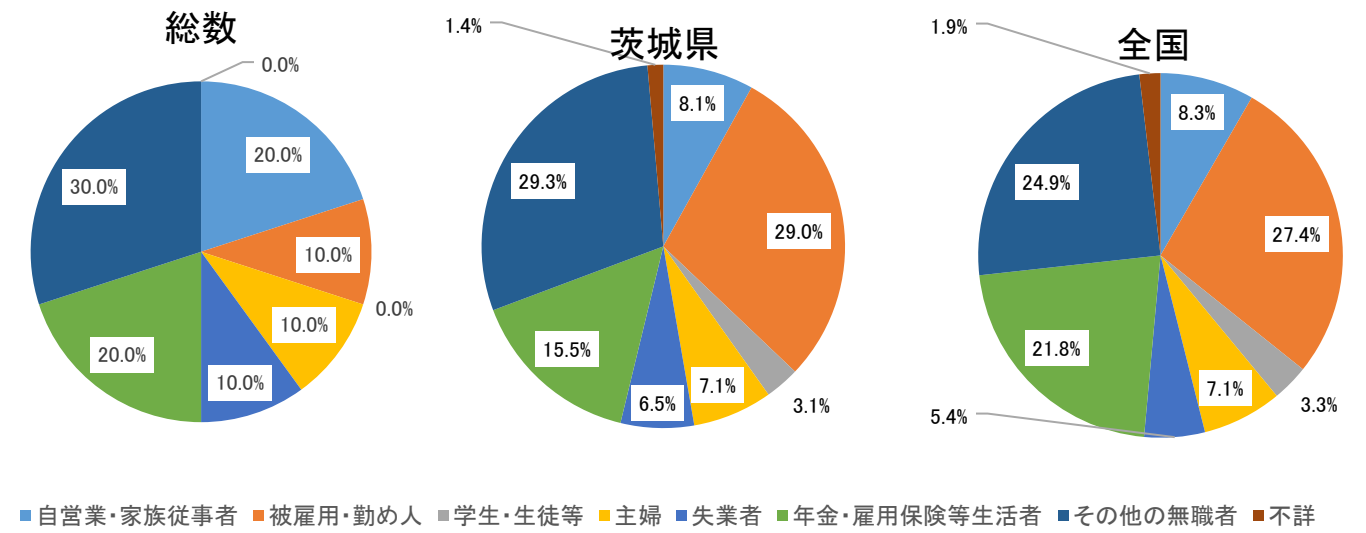

職業別の割合（男女別）

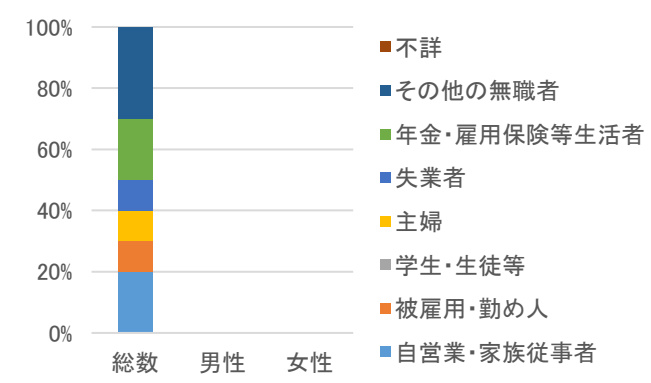

職業別自殺者数の推移

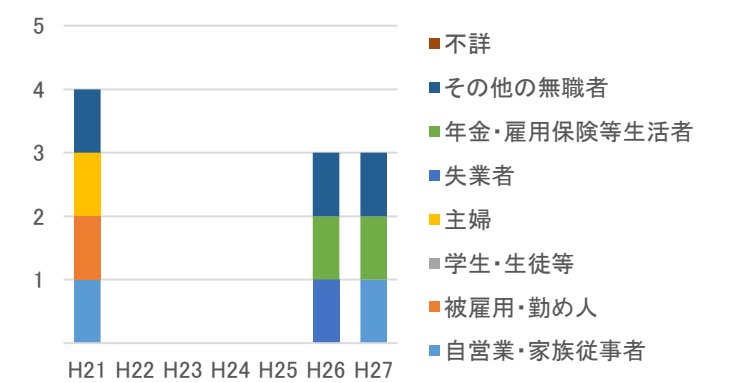

資料：自殺者統計（地域における自殺の基礎資料）（内閣府、厚生労働省）、住民基本台帳に基づく人口、人口動態及び世帯数調査（総務省）、平成22年「国勢調査」人口等基本集計

6. 原因・動機別の割合（不詳を含めず）

	男女計	男性	女性
データ数	14人/3年分	0人/1年分	0人/1年分
不詳割合	14%		

データ秘匿年あり

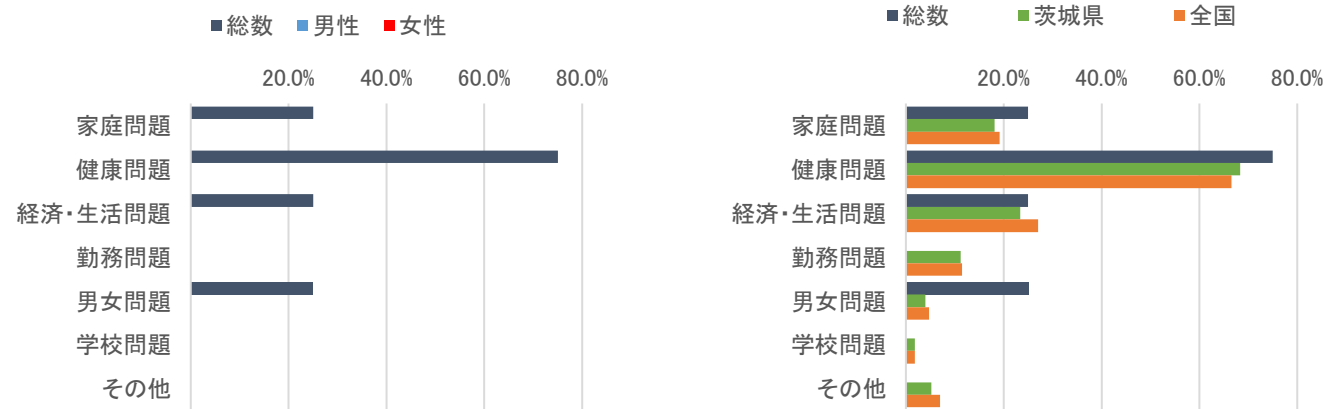

7. 自殺企図の場所別の割合

	総数	男性	女性
データ数	10人/3年分	0人/1年分	0人/1年分

データ秘匿年あり

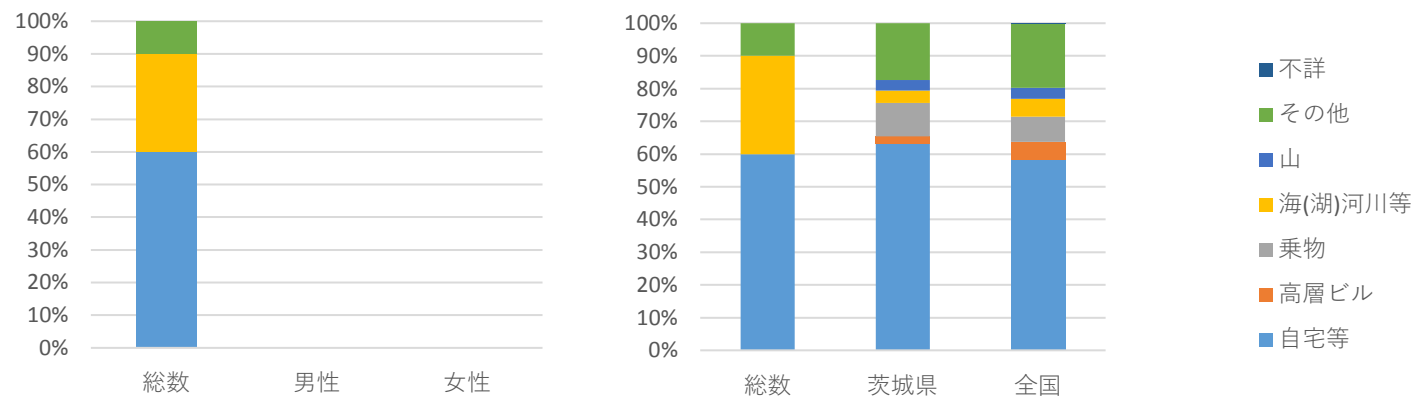

8. 自殺企図の手段別の割合

	総数	男性	女性
データ数	10人/3年分	0人/1年分	0人/1年分

データ秘匿年あり

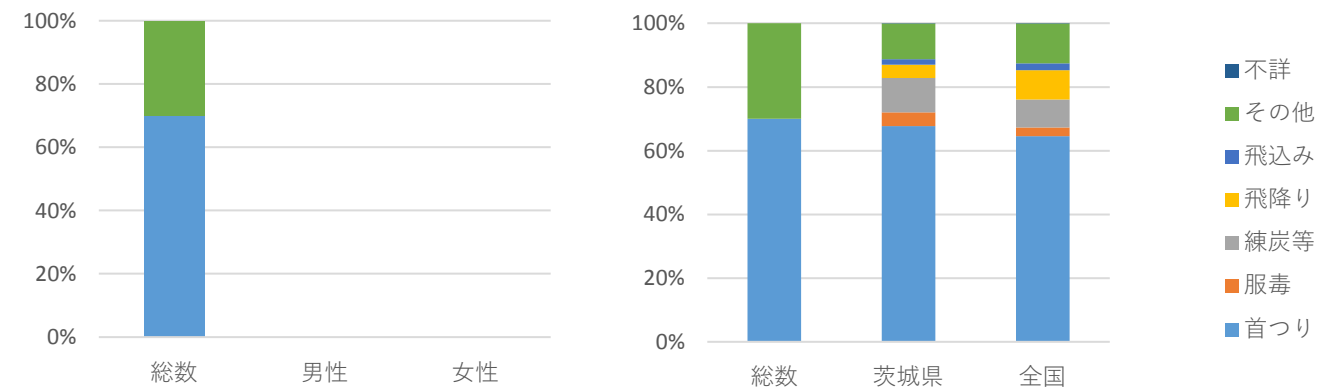

【 茨城県稲敷郡河内町 】

地域自殺対策推進センター等会議資料(2/2)／20161117 JSSC

9. 曜日別の割合

	総数	男性	女性
データ数	18人	10人	8人

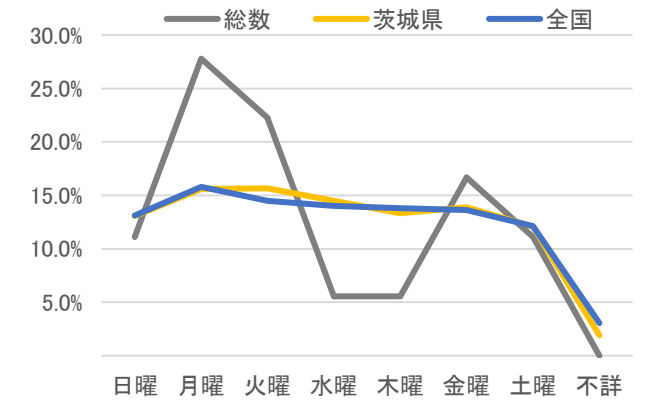
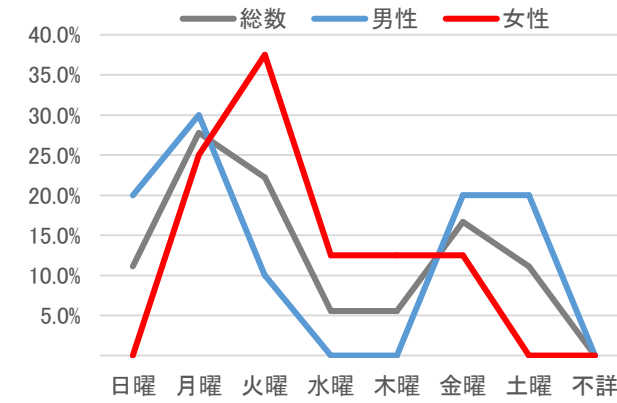

10. 時間帯別の割合（不詳を含めず）

	総数	男性	女性
データ数	18人	10人	8人
不詳割合	22.2%	30.0%	12.5%

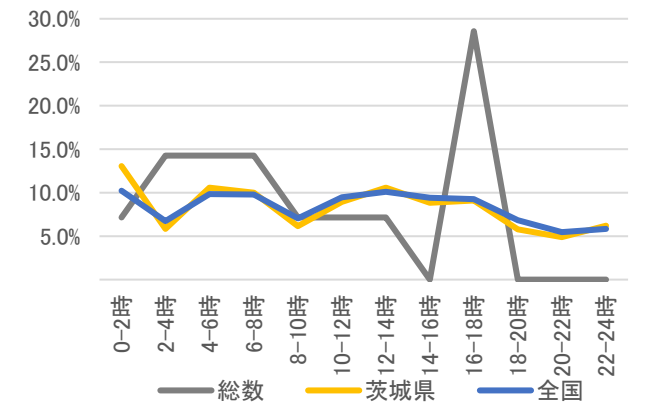
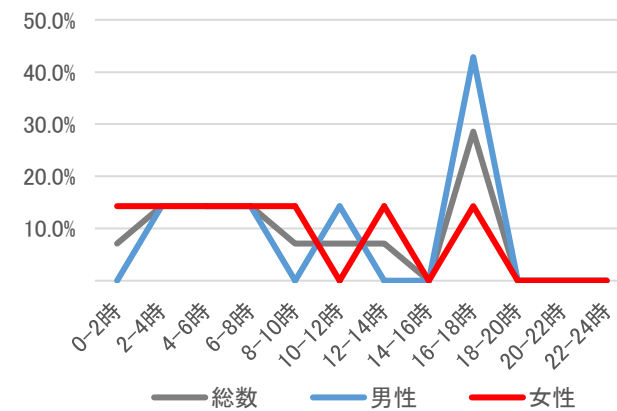

11. 未遂歴の有無別の割合

	総数	男性	女性
データ数	10人/3年分	0人/1年分	0人/1年分

データ秘匿年あり

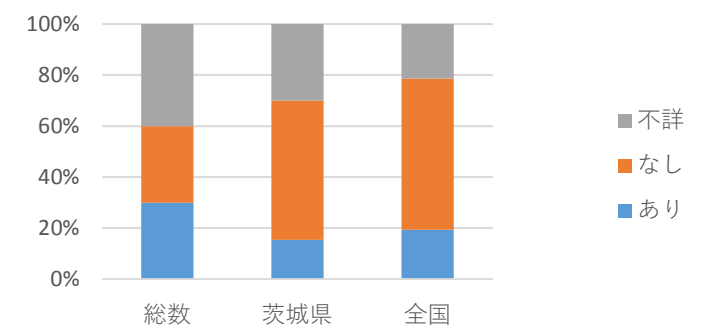
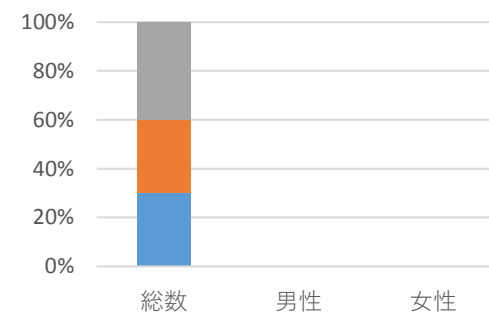

code:85219

人口（H21-27平均） 23,302 人

1. 死亡率(平均、人口10万対)/自殺者数

	総数	男性	女性
H21-27平均	17.8	25.3	10.0
H21-27合計	29人	21人	8人

自殺者数と自殺死亡率の推移

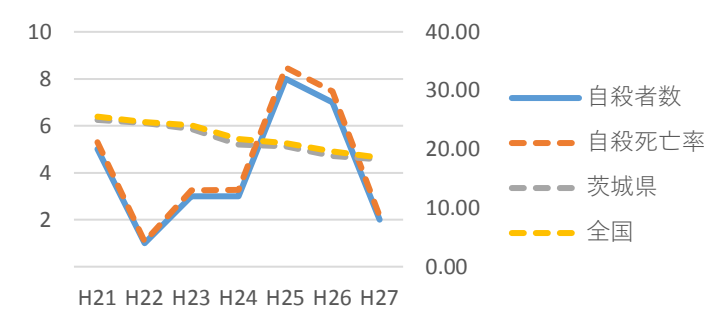

2. 男女比

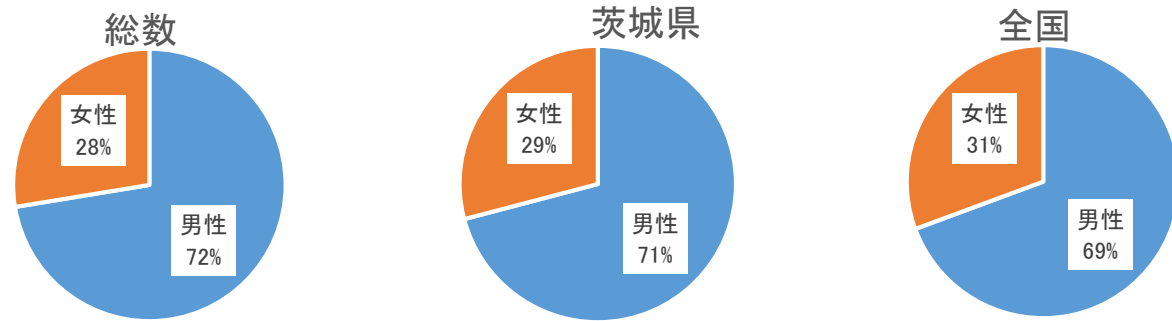

3. 年代別割合と死亡率（人口10万対）

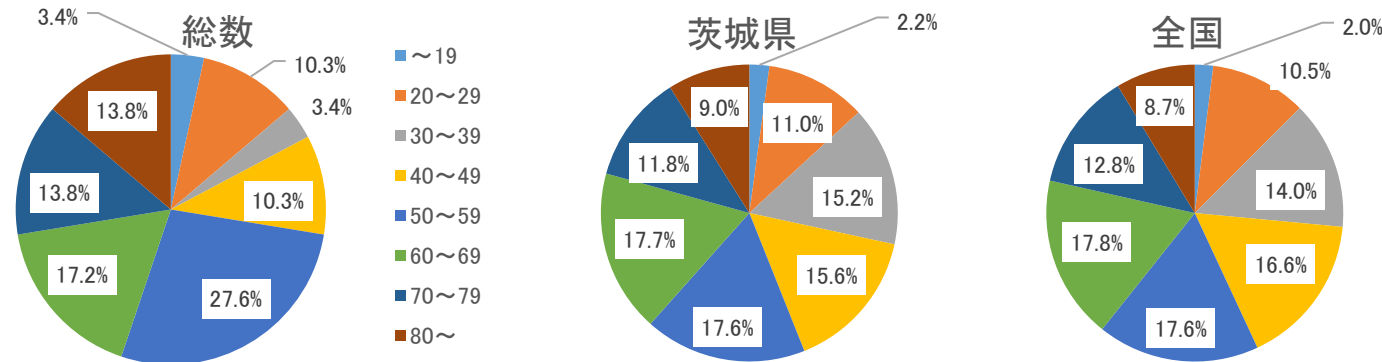

年代別割合（性別）

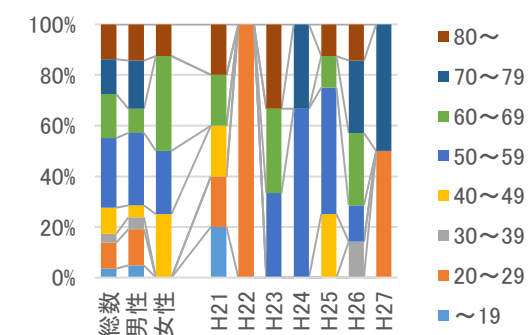

年代別死亡率の推移（総計）

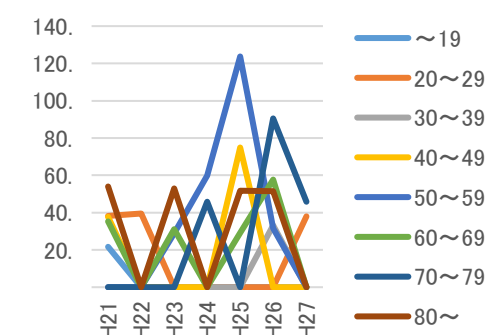

年代別死亡率（総計,平均）

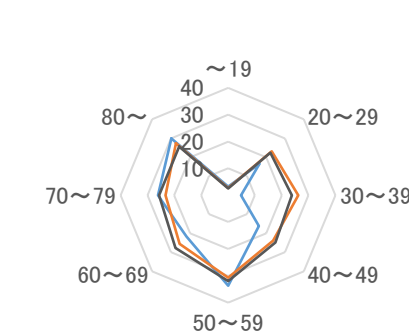

4. 同居人の有無の割合の推移（推移は総数）

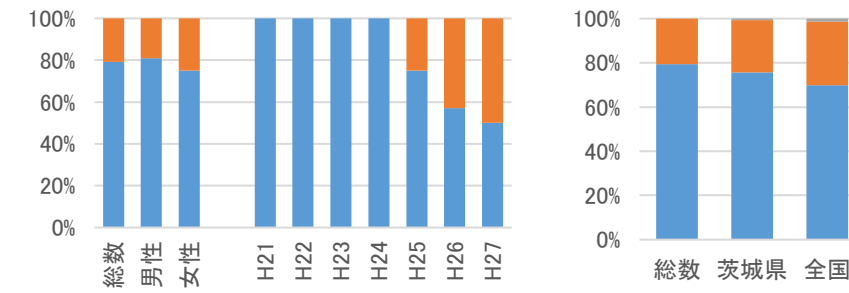

参考) 同居の有無別死亡率(10万対)

(基準人口はH22国勢調査)

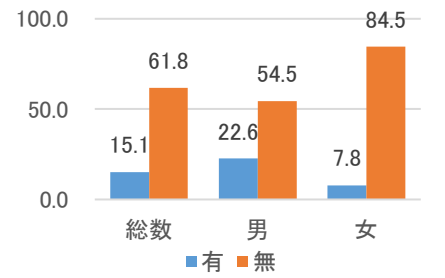

5. 職業別の割合と自殺者数

	総数	男性	女性
データ数	26人/5年分	13人/3年分	5人/5年分

データ秘匿年あり

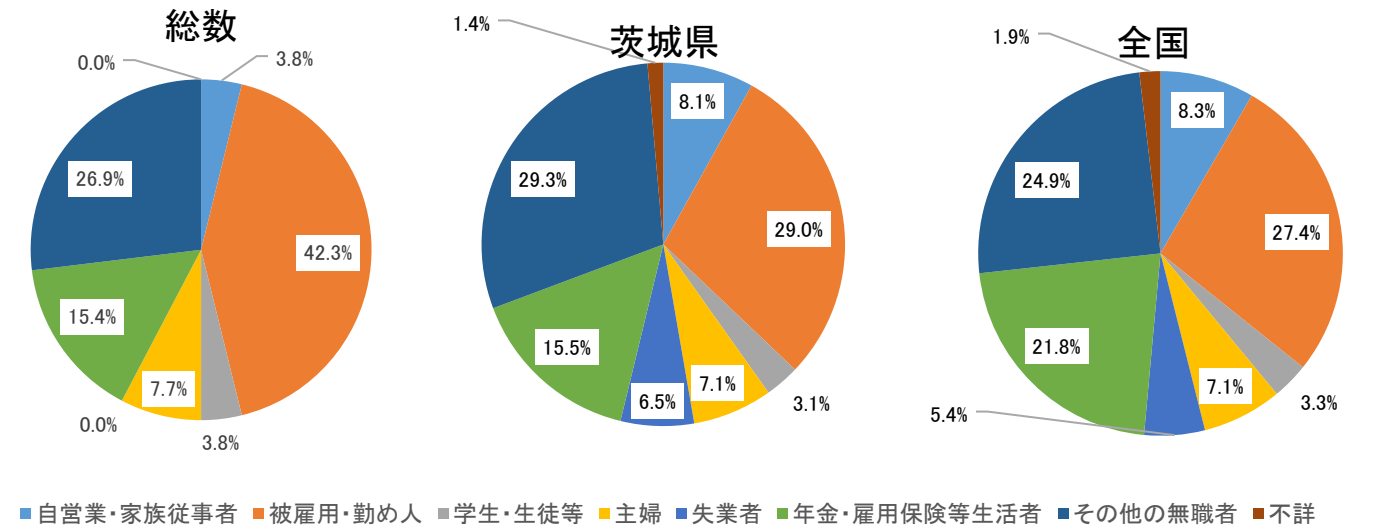

職業別の割合（男女別）

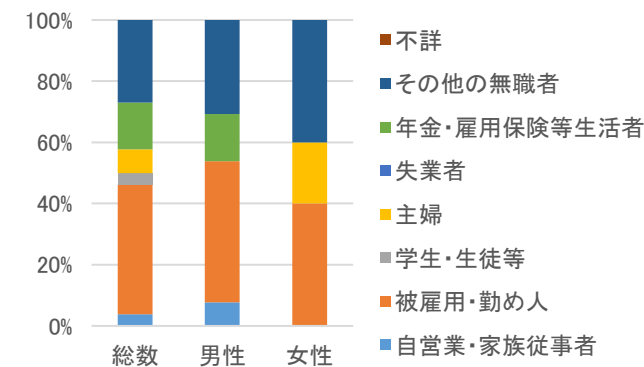

職業別自殺者数の推移

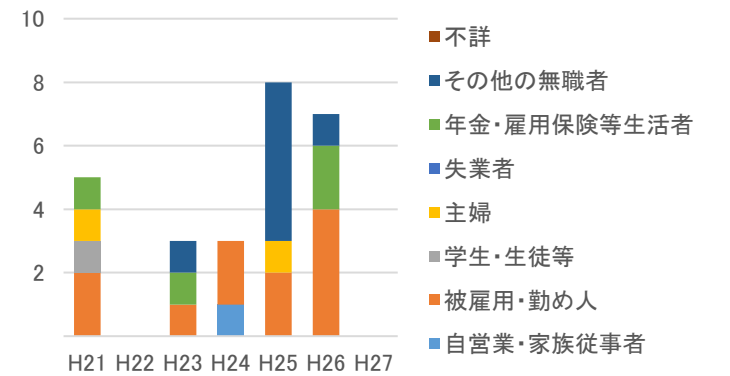

資料：自殺者統計（地域における自殺の基礎資料）（内閣府、厚生労働省）、住民基本台帳に基づく人口、人口動態及び世帯数調査（総務省）、平成22年「国勢調査」人口等基本集計

6. 原因・動機別の割合（不詳を含めず）

	男女計	男性	女性
データ数	31人/5年分	13人/3年分	5人/5年分
不詳割合	42%	69%	40%

データ秘匿年あり

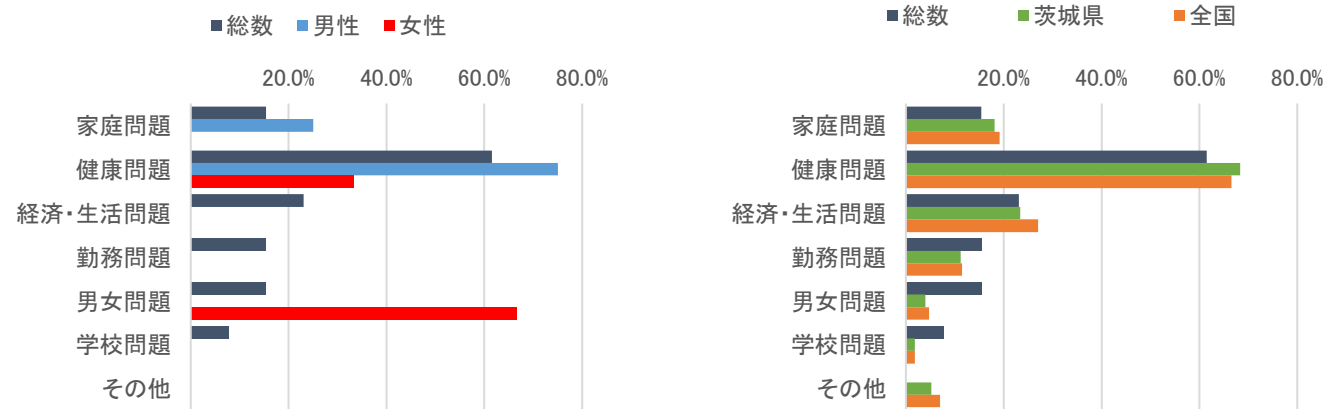

7. 自殺企図の場所別の割合

	総数	男性	女性
データ数	26人/5年分	13人/3年分	5人/5年分

データ秘匿年あり

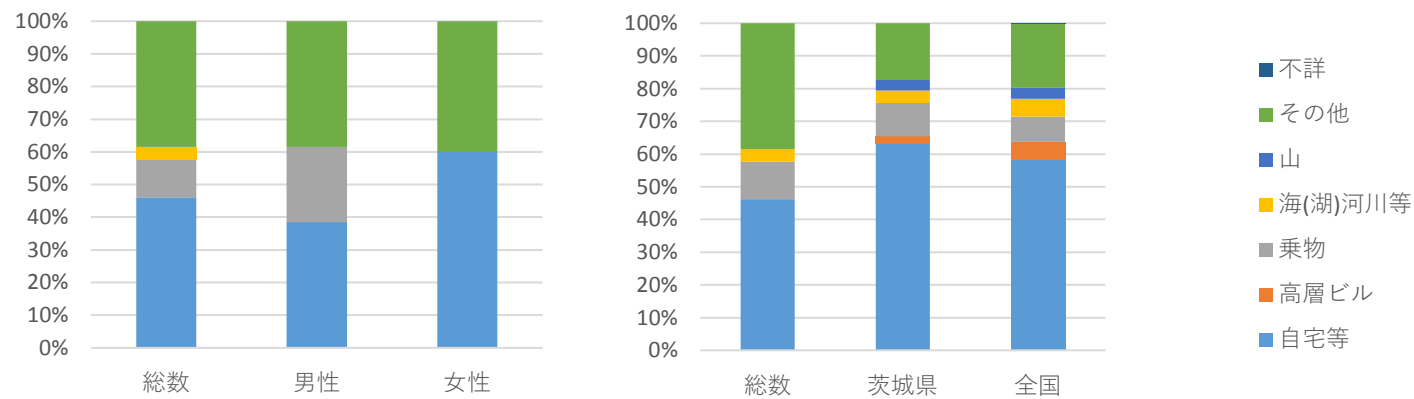

8. 自殺企図の手段別の割合

	総数	男性	女性
データ数	26人/5年分	13人/3年分	5人/5年分

データ秘匿年あり

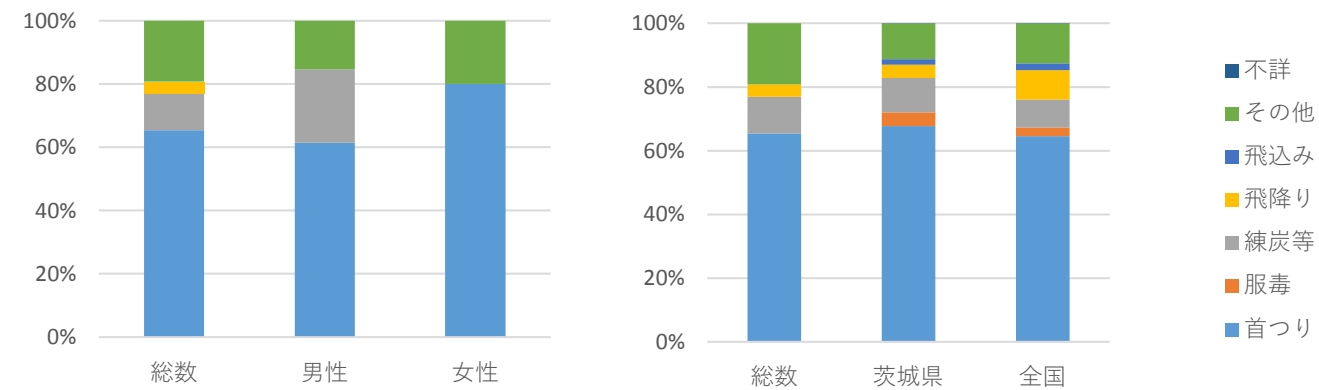

【 茨城県結城郡八千代町 】

地域自殺対策推進センター等会議資料(2/2)／20161117 JSSC

9. 曜日別の割合

	総数	男性	女性
データ数	29人	21人	8人

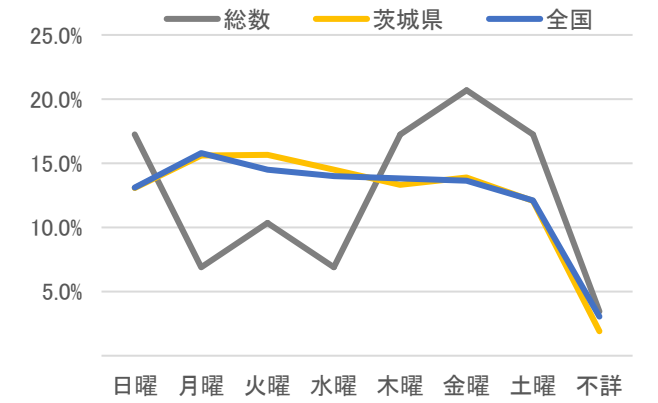
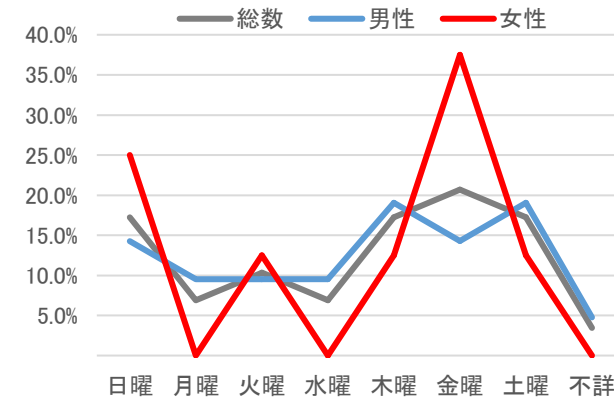

10. 時間帯別の割合（不詳を含めず）

	総数	男性	女性
データ数	29人	21人	8人
不詳割合	6.9%	9.5%	0.0%

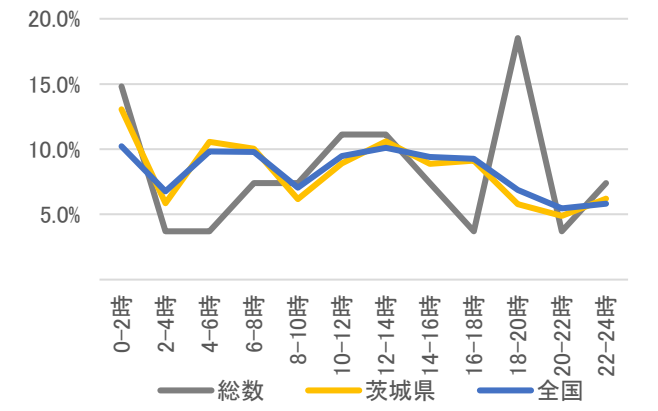
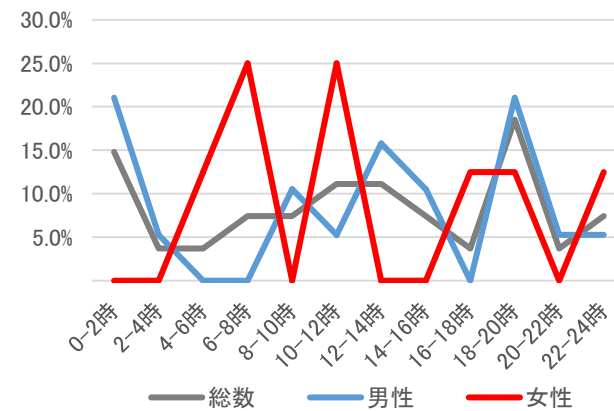

11. 未遂歴の有無別の割合

	総数	男性	女性
データ数	26人/5年分	13人/3年分	5人/5年分

データ秘匿年あり

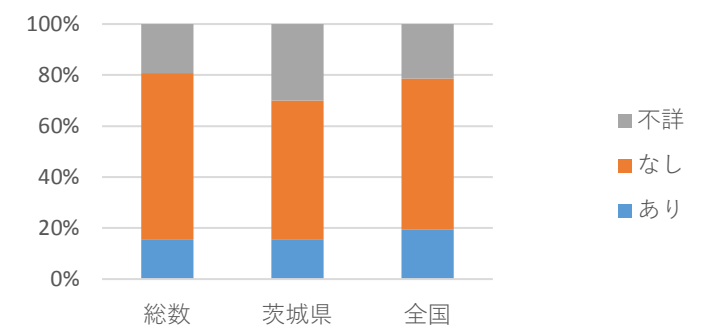
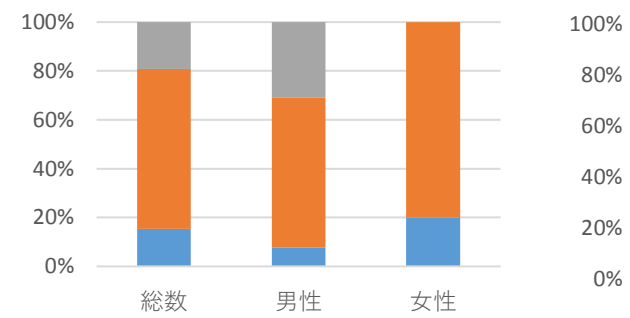

人口（H21-27平均） 9,401 人

1. 死亡率(平均、人口10万対)/自殺者数

	総数	男性	女性
H21-27平均	42.6	69.7	15.2
H21-27合計	28人	23人	5人

自殺者数と自殺死亡率の推移

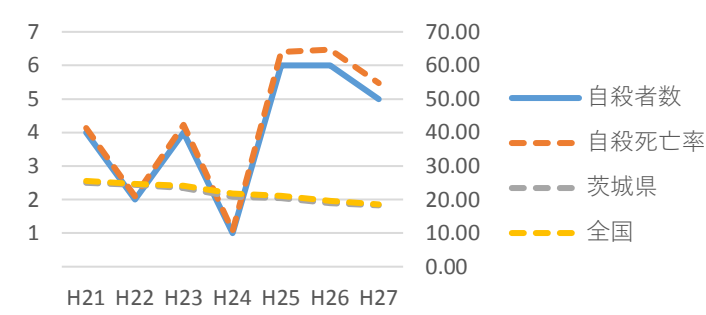

2. 男女比

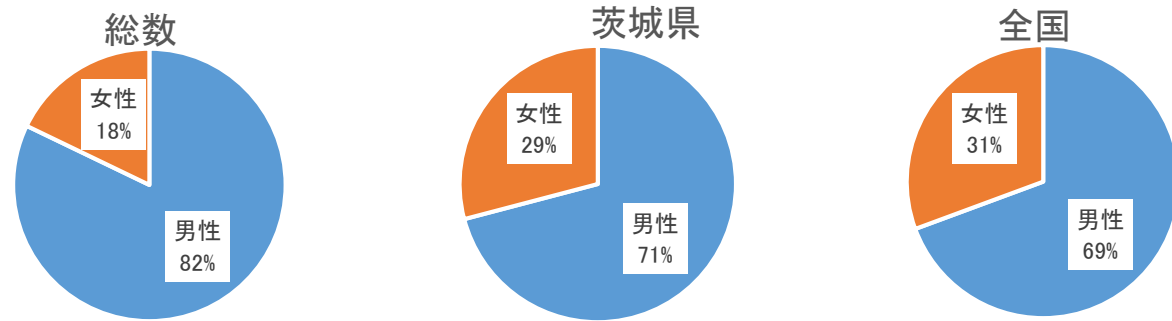

3. 年代別割合と死亡率（人口10万対）

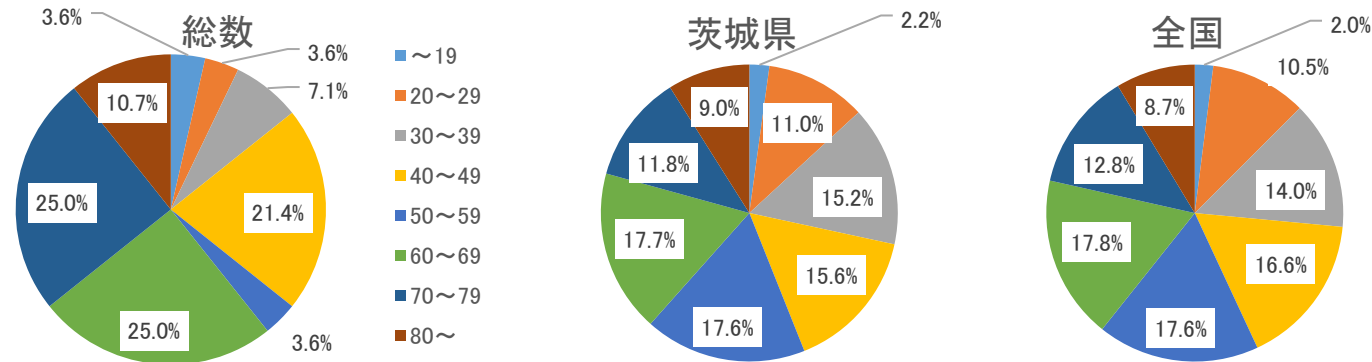

年代別割合（性別）

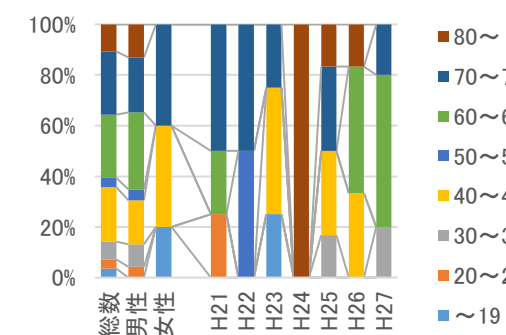

年代別死亡率の推移（総計）

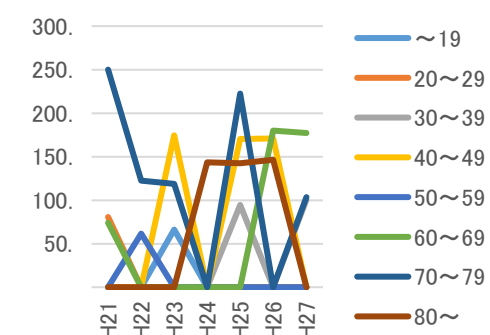

年代別死亡率（総計,平均）

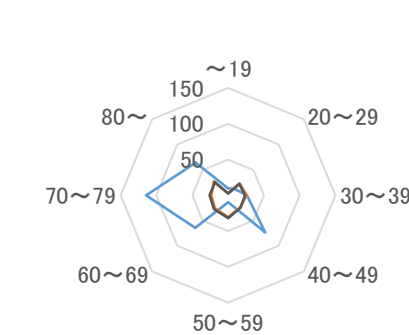

— 平均 — 茨城県 — 全国

4. 同居人の有無の割合の推移（推移は総数）

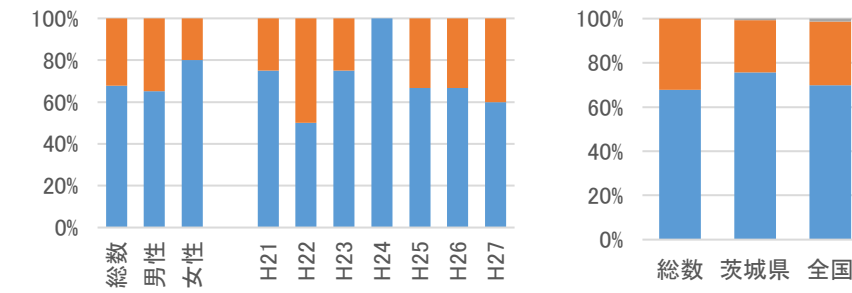

参考) 同居の有無別死亡率(10万対)

(基準人口はH22国勢調査)

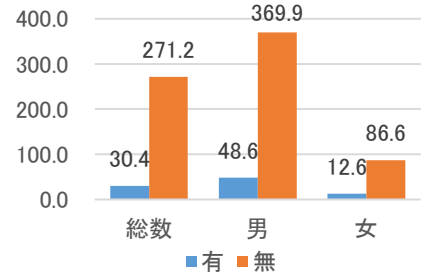

5. 職業別の割合と自殺者数

	総数	男性	女性
データ数	25人/5年分	10人/2年分	0人/4年分

データ秘匿年あり

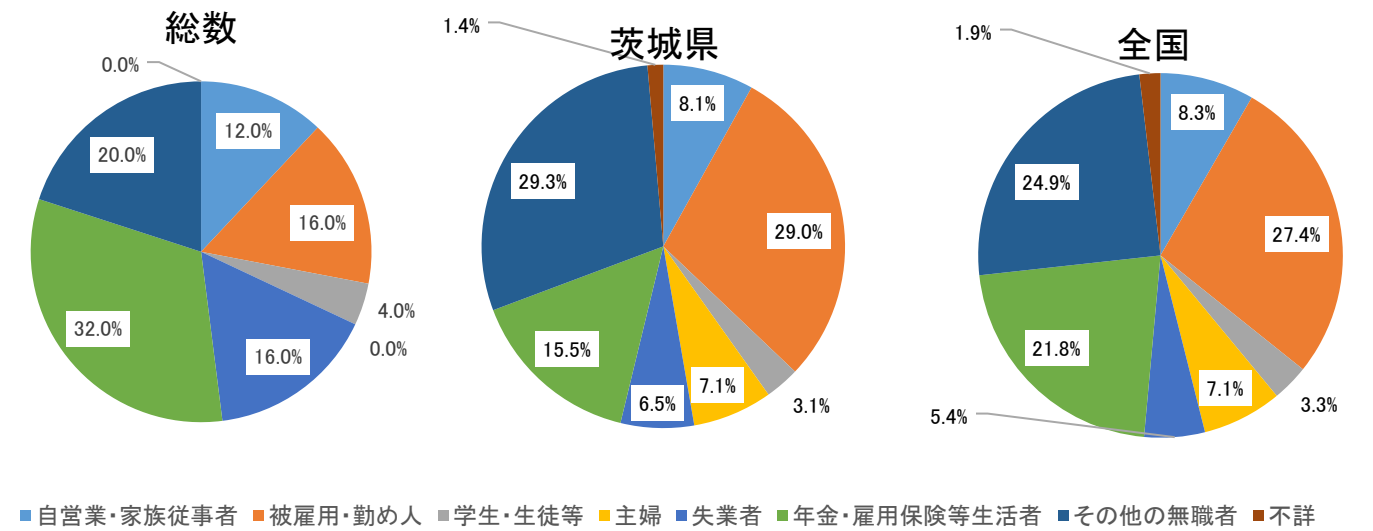

職業別の割合（男女別）

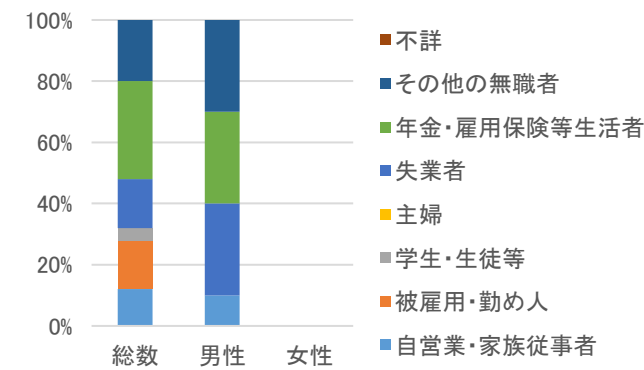

職業別自殺者数の推移

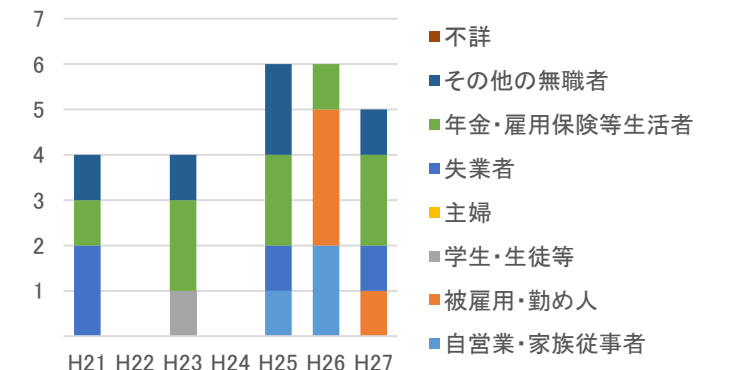

資料：自殺者統計（地域における自殺の基礎資料）（内閣府、厚生労働省）、住民基本台帳に基づく人口、人口動態及び世帯数調査（総務省）、平成22年「国勢調査」人口等基本集計

6. 原因・動機別の割合（不詳を含めず）

	男女計	男性	女性
データ数	35人/5年分	15人/2年分	0人/4年分
不詳割合	14%	20%	

データ秘匿年あり

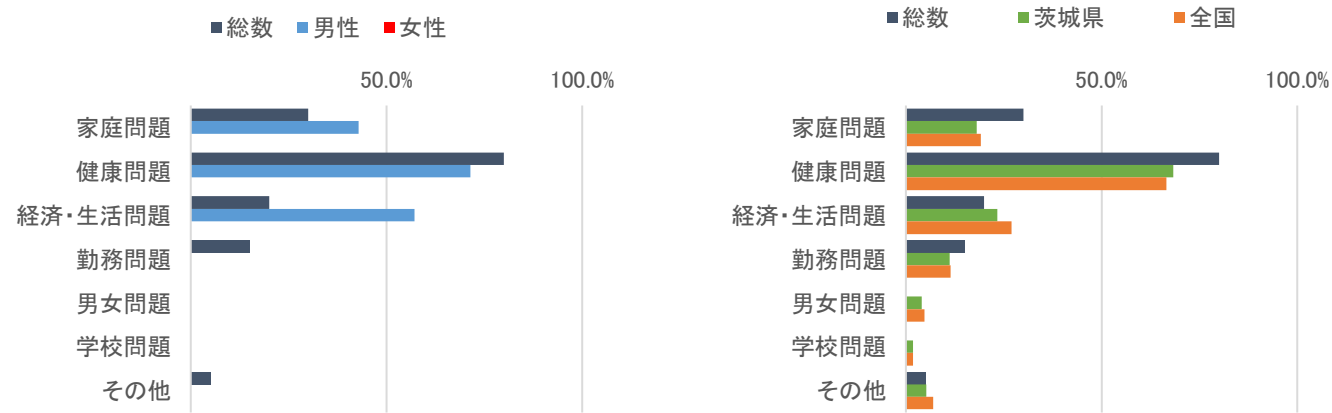

7. 自殺企図の場所別の割合

	総数	男性	女性
データ数	25人/5年分	10人/2年分	0人/4年分

データ秘匿年あり

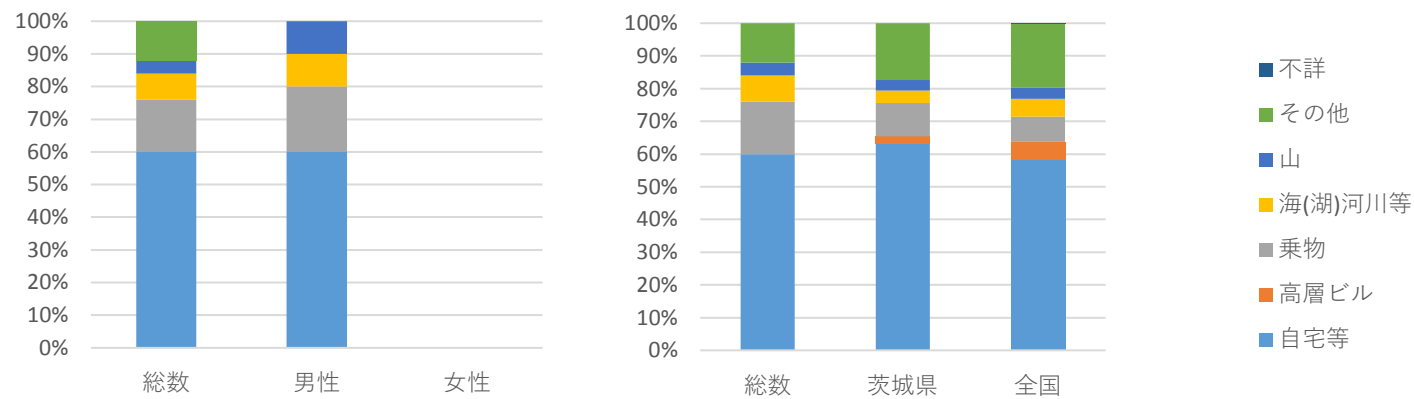

8. 自殺企図の手段別の割合

	総数	男性	女性
データ数	25人/5年分	10人/2年分	0人/4年分

データ秘匿年あり

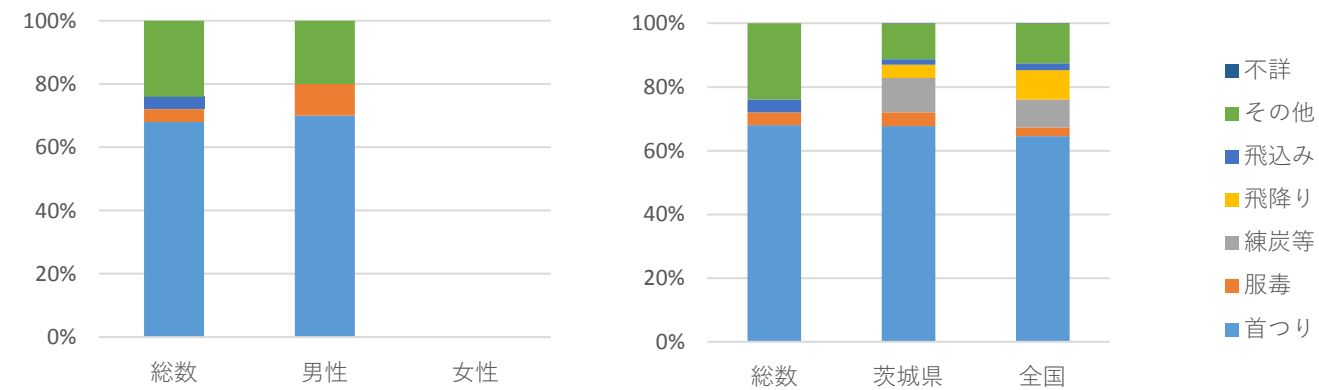

【 茨城県猿島郡五霞町 】

地域自殺対策推進センター等会議資料(2/2)／20161117 JSSC

9. 曜日別の割合

	総数	男性	女性
データ数	28人	23人	5人

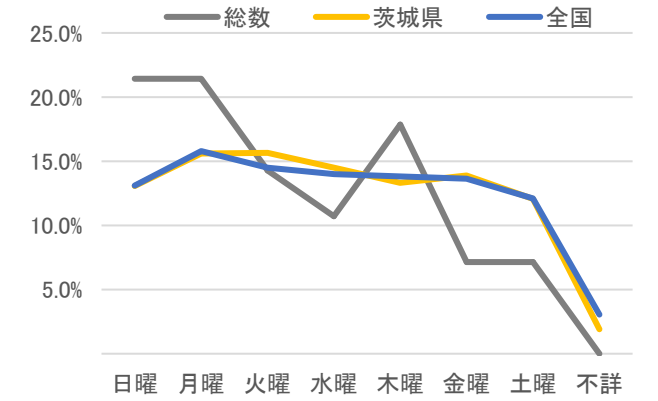
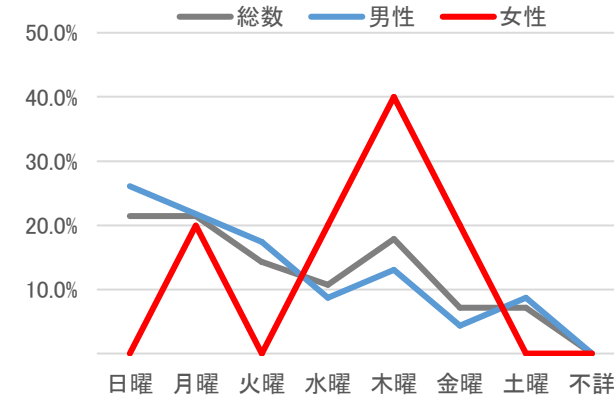

10. 時間帯別の割合（不詳を含めず）

	総数	男性	女性
データ数	28人	23人	5人
不詳割合	17.9%	17.4%	20.0%

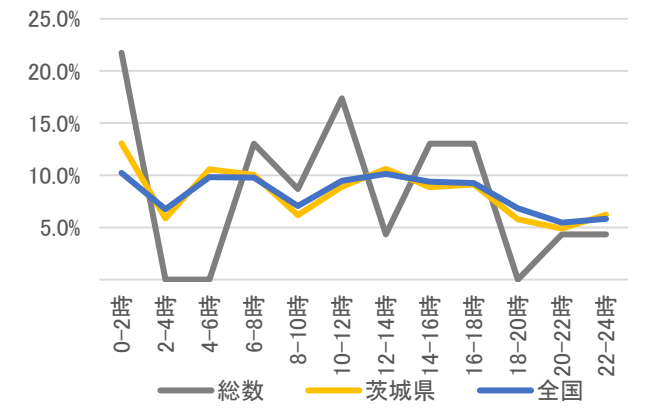
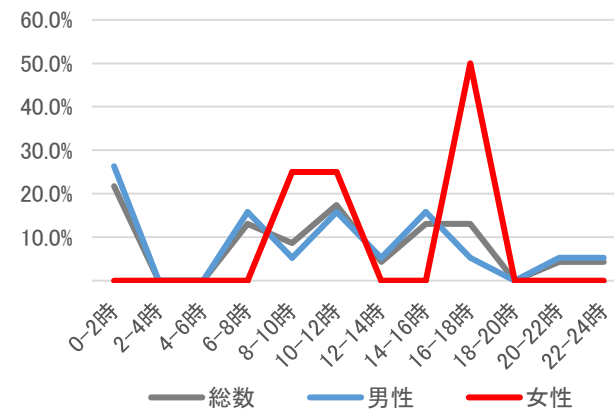

11. 未遂歴の有無別の割合

	総数	男性	女性
データ数	25人/5年分	10人/2年分	0人/4年分

データ秘匿年あり

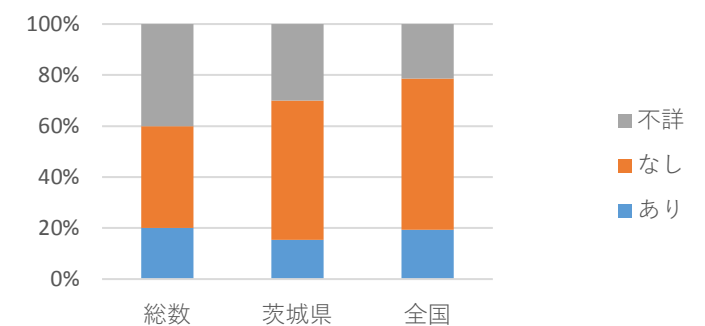
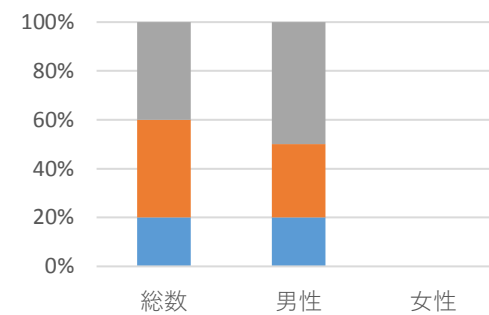

人口（H21-27平均） 26,000 人

1. 死亡率(平均、人口10万対)/自殺者数

	総数	男性	女性
H21-27平均	26.4	37.2	15.5
H21-27合計	48人	34人	14人

自殺者数と自殺死亡率の推移

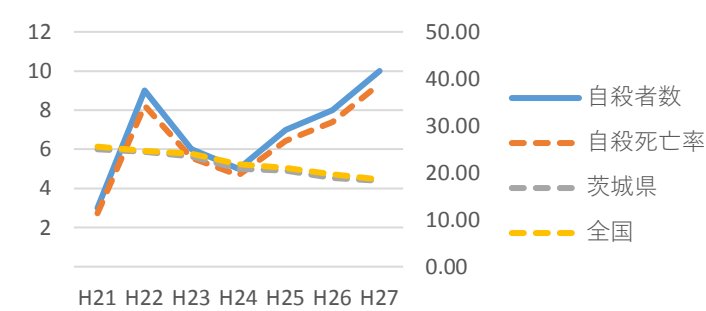

2. 男女比

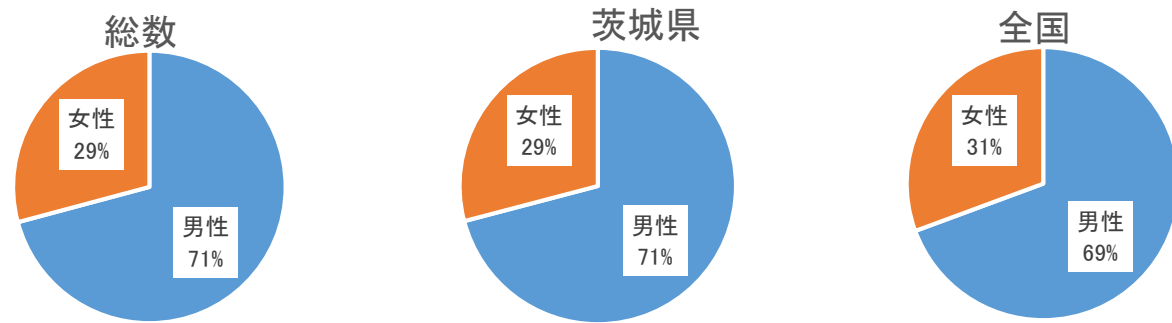

3. 年代別割合と死亡率（人口10万対）

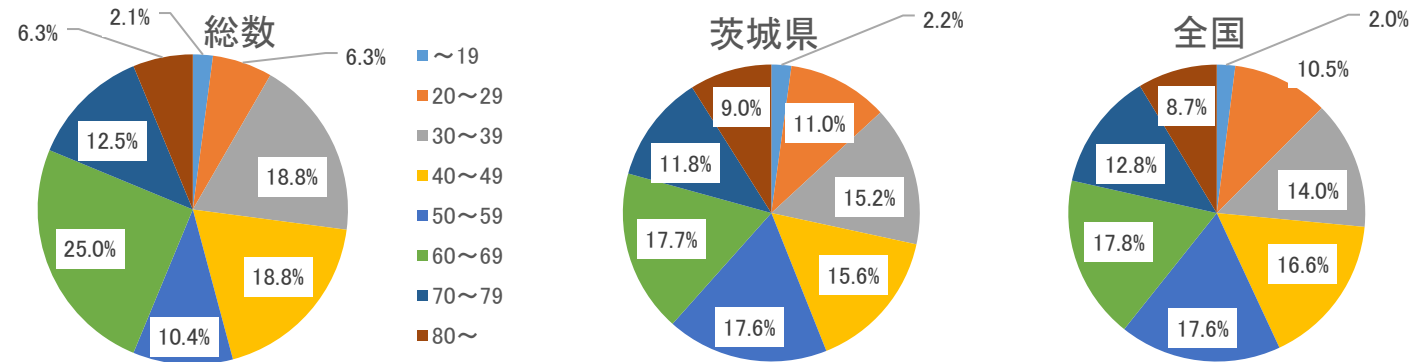

・年代別割合（性別）

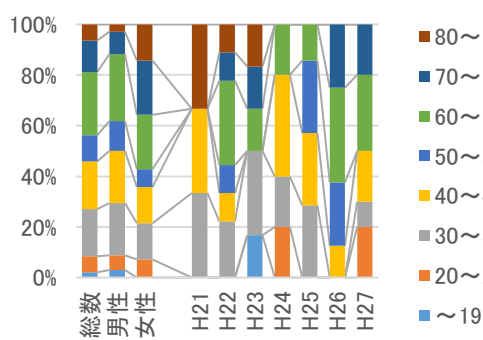

・年代別死亡率の推移（総計）

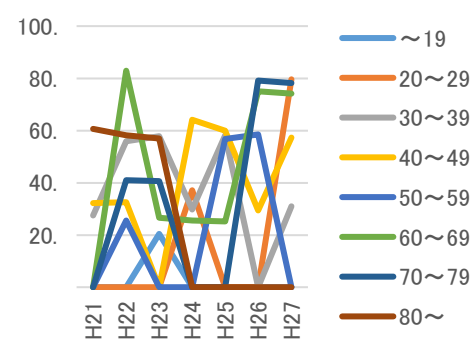

・年代別死亡率（総計,平均）

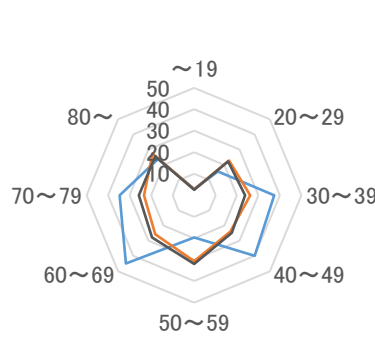

4. 同居人の有無の割合の推移（推移は総数）

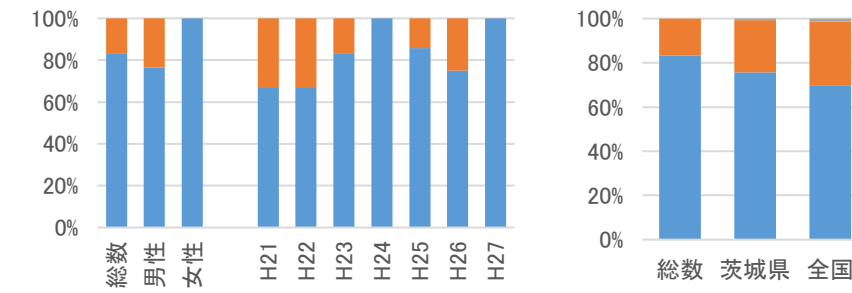

参考) 同居の有無別死亡率(10万対)

(基準人口はH22国勢調査)

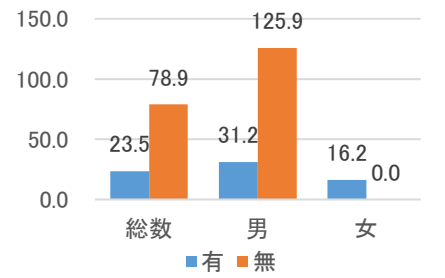

5. 職業別の割合と自殺者数

	総数	男性	女性
データ数	48人/7年分	7人/1年分	3人/1年分

データ秘匿年あり

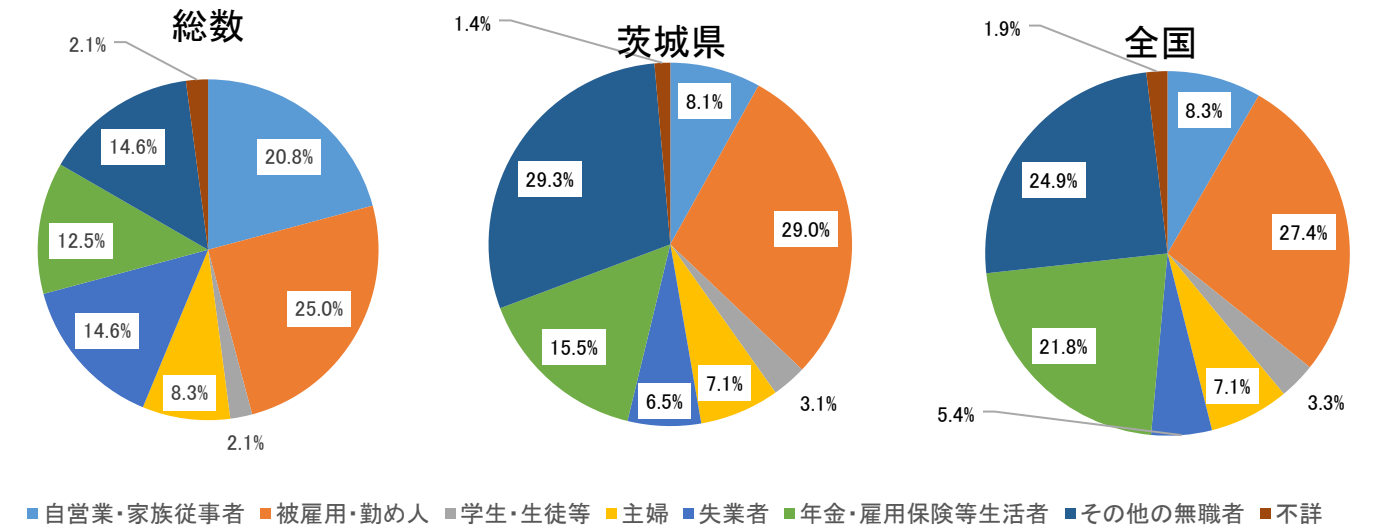

・職業別の割合（男女別）

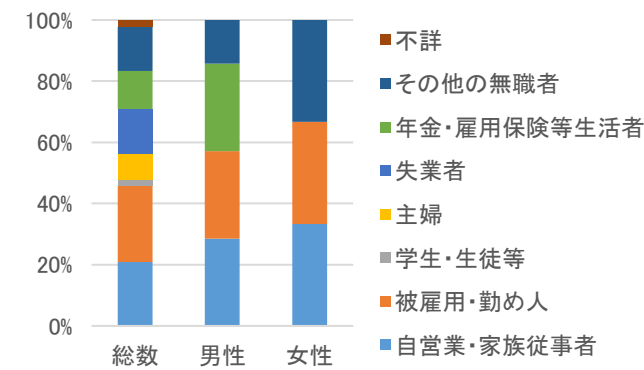

・職業別自殺者数の推移

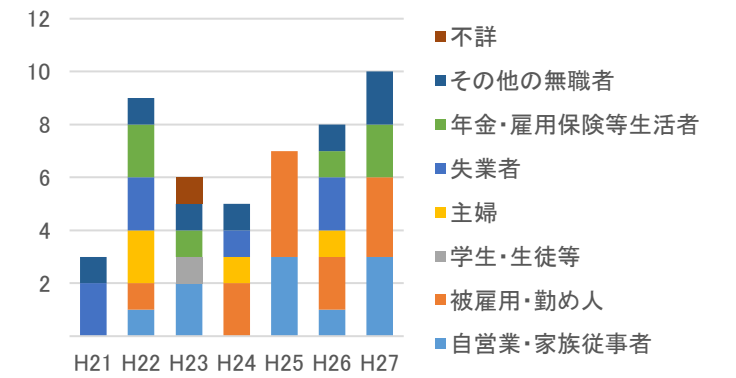

資料：自殺者統計（地域における自殺の基礎資料）（内閣府、厚生労働省）、住民基本台帳に基づく人口、人口動態及び世帯数調査（総務省）、平成22年「国勢調査」人口等基本集計

6. 原因・動機別の割合（不詳を含めず）

	男女計	男性	女性
データ数	59人/7年分	8人/1年分	4人/1年分
不詳割合	25%	13%	0%

データ秘匿年あり

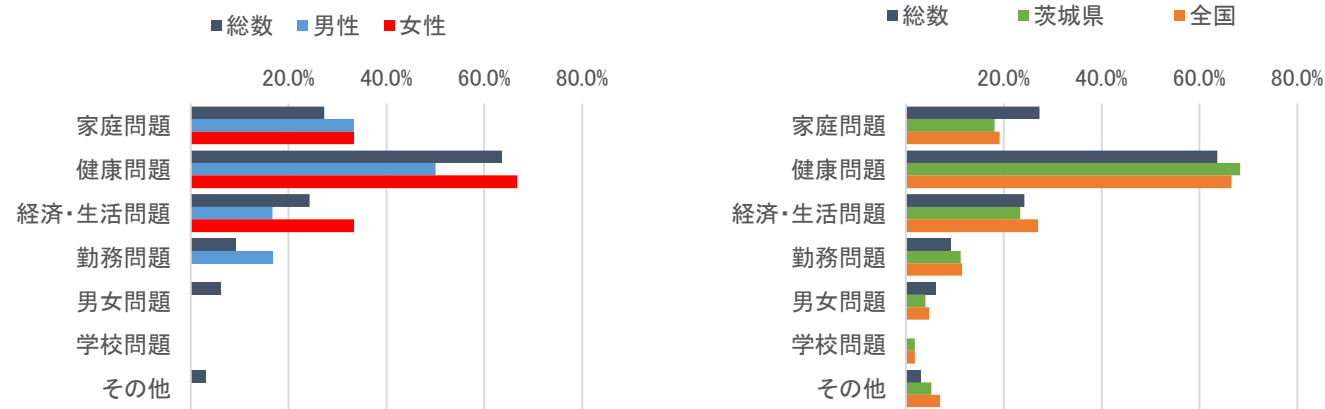

7. 自殺企図の場所別の割合

	総数	男性	女性
データ数	48人/7年分	7人/1年分	3人/1年分

データ秘匿年あり

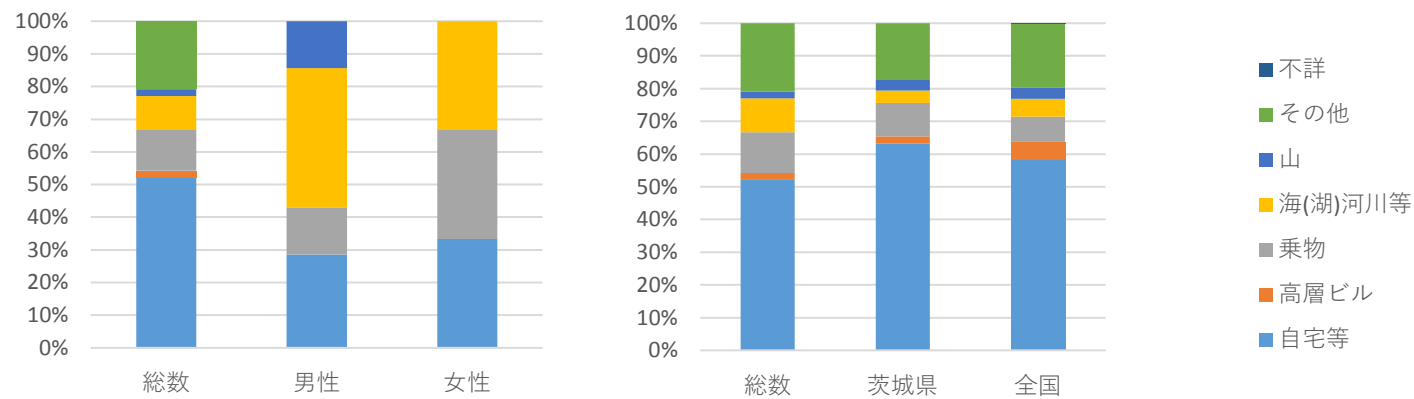

8. 自殺企図の手段別の割合

	総数	男性	女性
データ数	48人/7年分	7人/1年分	3人/1年分

データ秘匿年あり

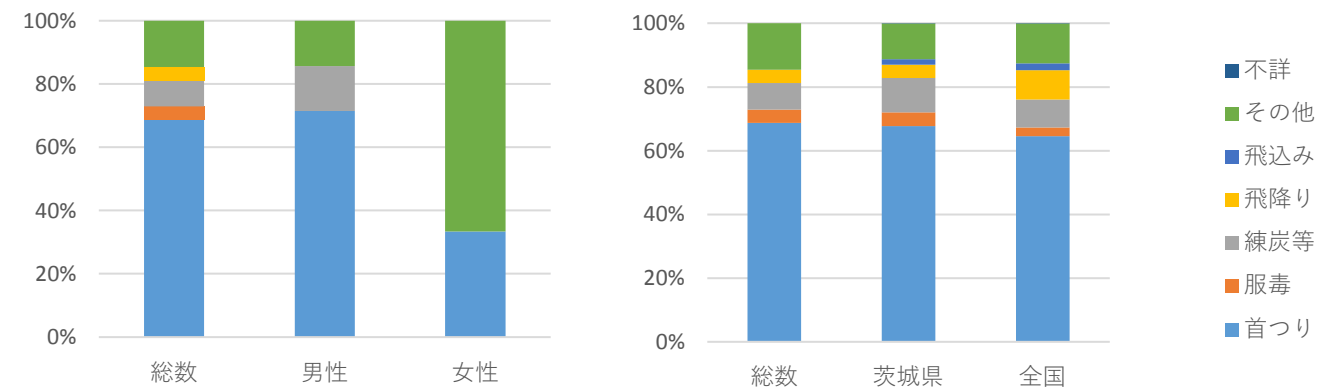

【 茨城県猿島郡境町 】

地域自殺対策推進センター等会議資料(2/2)／20161117 JSSC

9. 曜日別の割合

	総数	男性	女性
データ数	48人	34人	14人

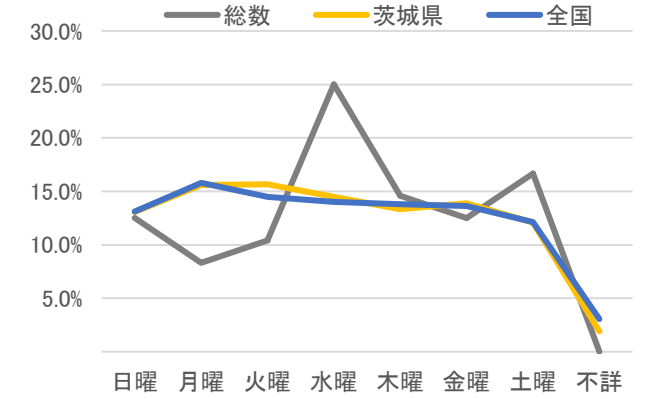
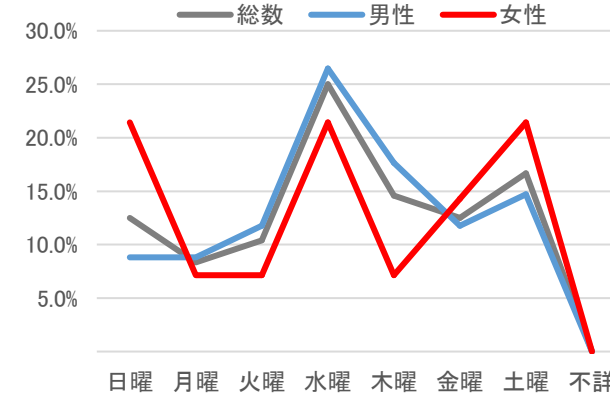

10. 時間帯別の割合（不詳を含めず）

	総数	男性	女性
データ数	48人	34人	14人
不詳割合	12.5%	14.7%	7.1%

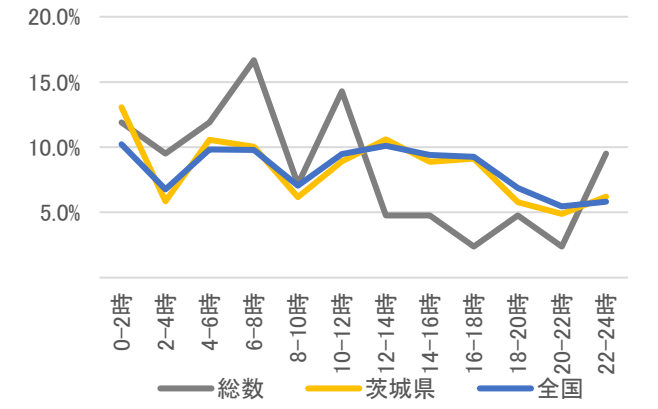
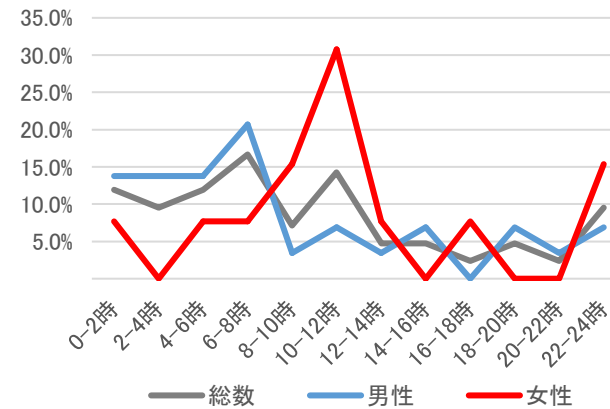

11. 未遂歴の有無別の割合

	総数	男性	女性
データ数	48人/7年分	7人/1年分	3人/1年分

データ秘匿年あり

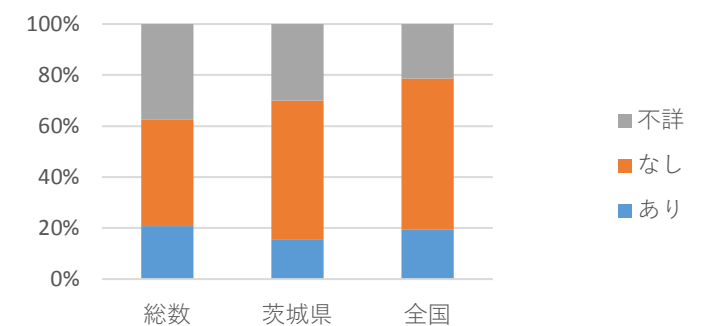
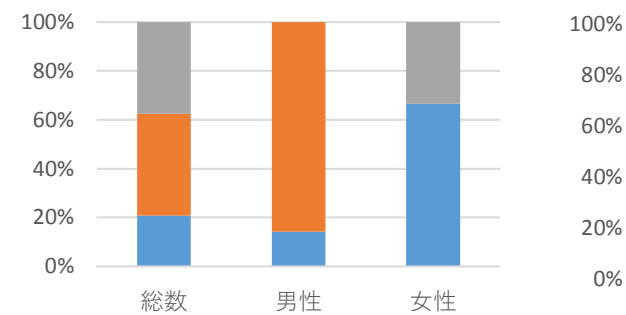

code:85642

人口（H21-27平均） 17,602 人

1. 死亡率(平均、人口10万対)/自殺者数

	総数	男性	女性
H21-27平均	25.2	38.1	12.7
H21-27合計	31人	23人	8人

自殺者数と自殺死亡率の推移

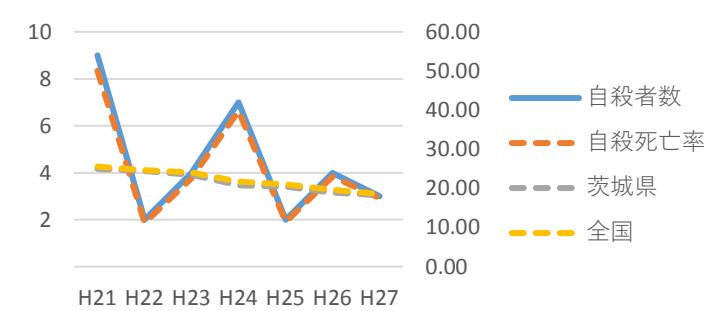

2. 男女比

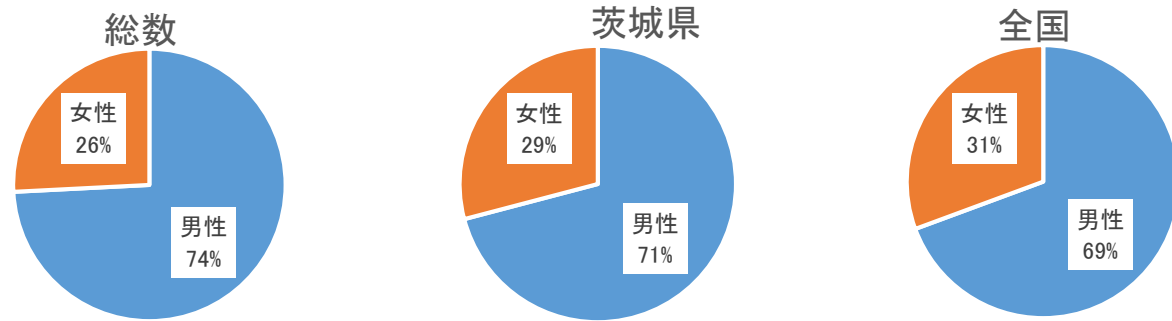

3. 年代別割合と死亡率（人口10万対）

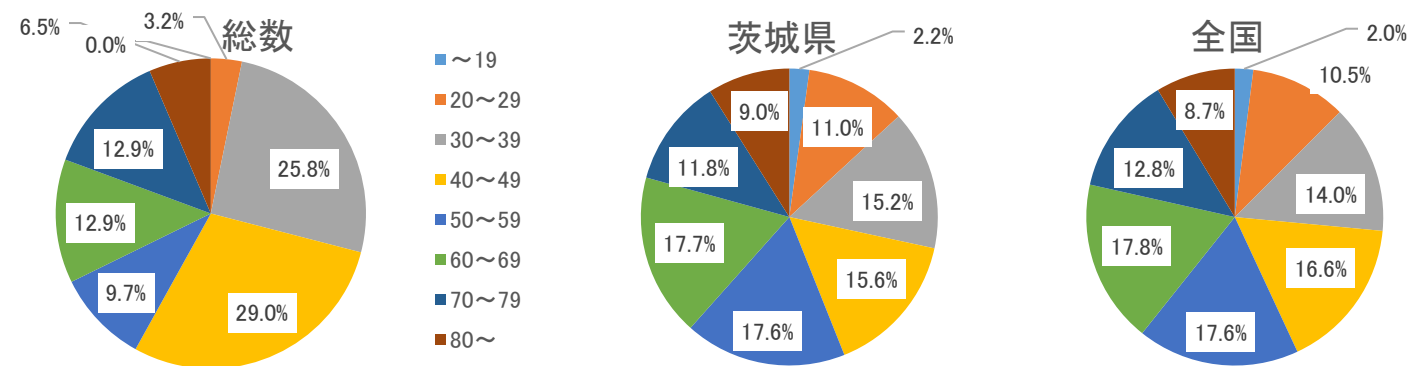

年代別割合（性別）

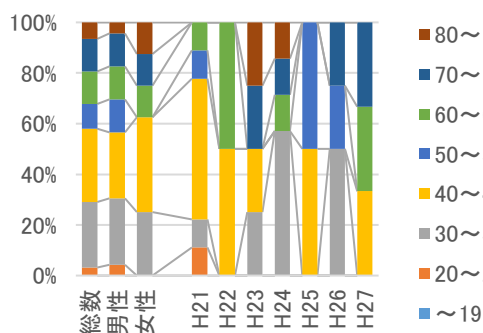

年代別死亡率の推移（総計）

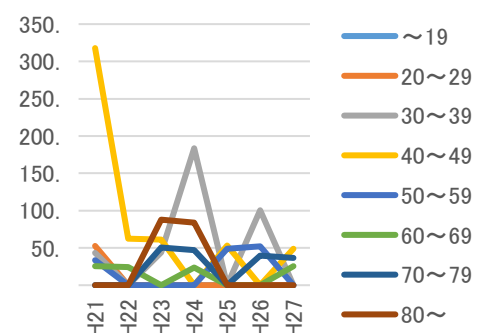

年代別死亡率（総計、平均）

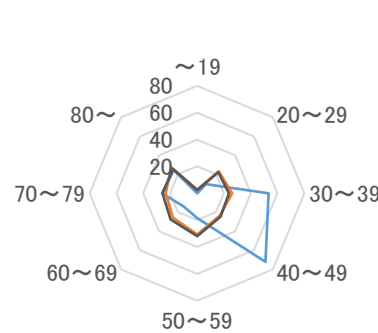

— 平均 — 茨城県 — 全国

4. 同居人の有無の割合の推移（推移は総数）

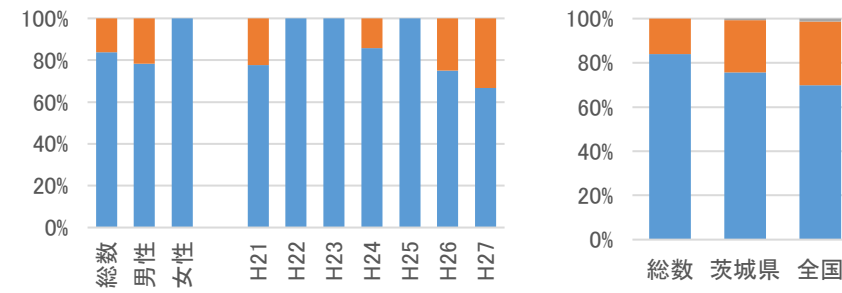

参考）同居の有無別死亡率(10万対)

（基準人口はH22国勢調査）

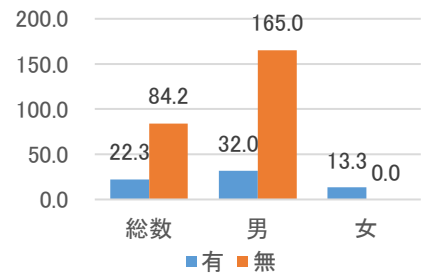

5. 職業別の割合と自殺者数

	総数	男性	女性
データ数	27人/5年分	13人/3年分	0人/2年分

データ秘匿年あり

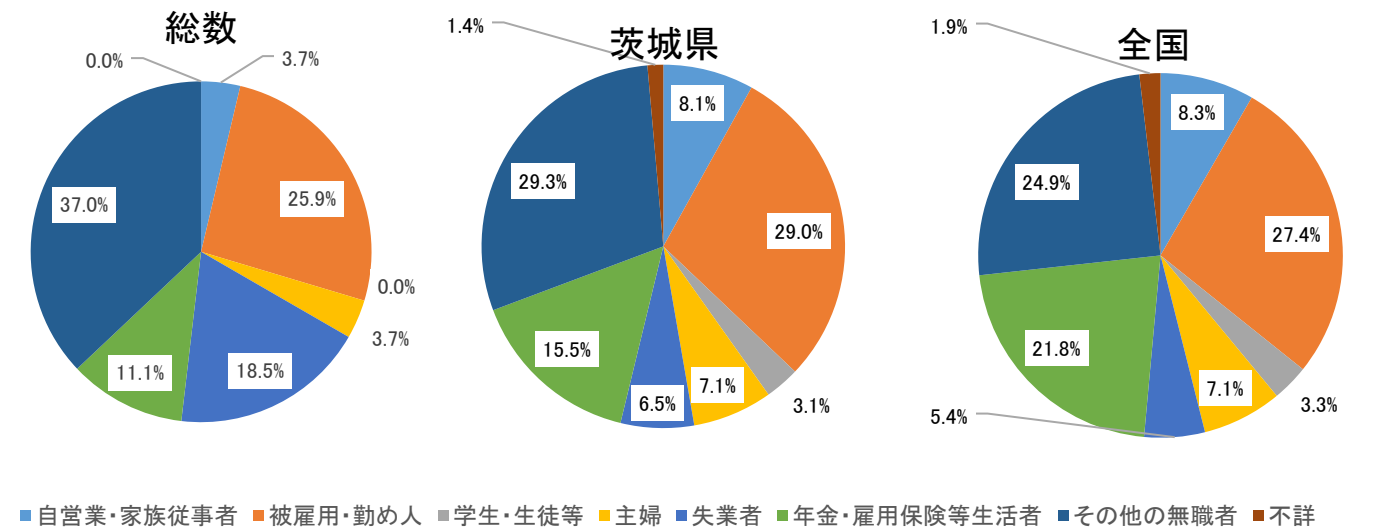

職業別の割合（男女別）

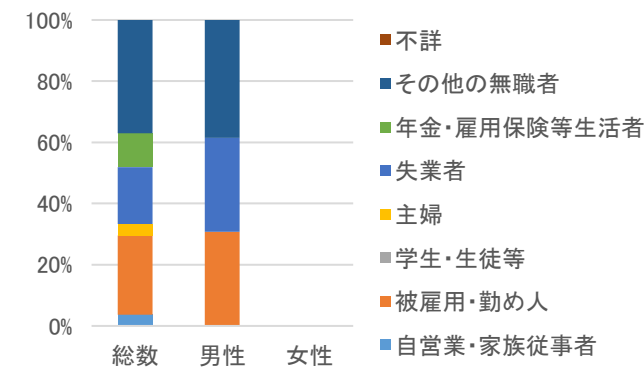

職業別自殺者数の推移

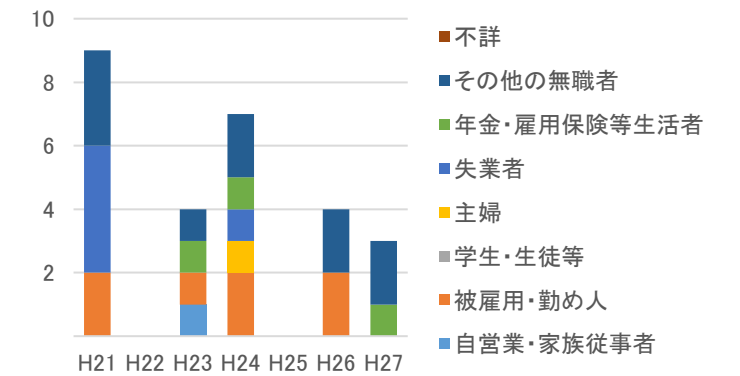

資料：自殺者統計（地域における自殺の基礎資料）（内閣府、厚生労働省）、住民基本台帳に基づく人口、人口動態及び世帯数調査（総務省）、平成22年「国勢調査」人口等基本集計

6. 原因・動機別の割合（不詳を含めず）

	男女計	男性	女性
データ数	30人/5年分	13人/3年分	0人/2年分
不詳割合	37%	38%	

データ秘匿年あり

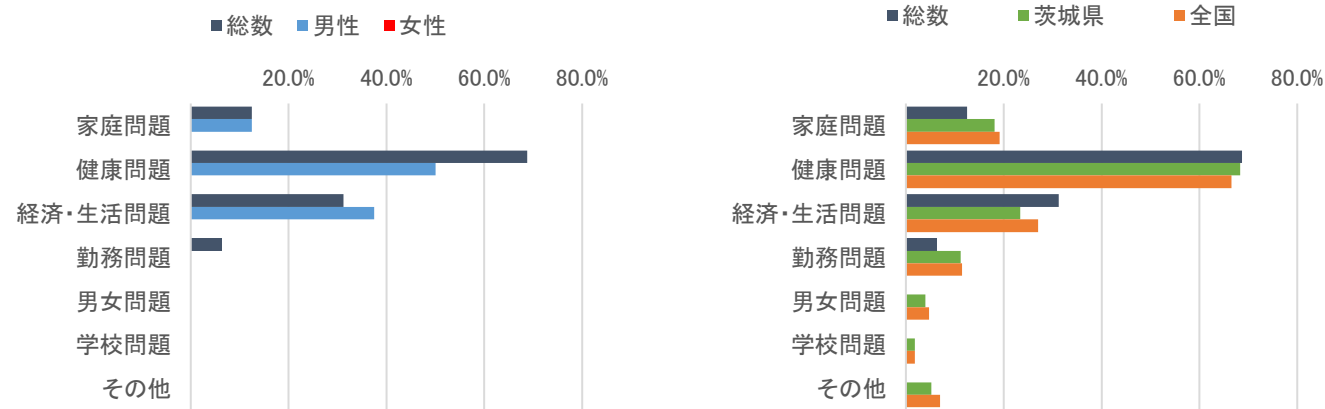

7. 自殺企図の場所別の割合

	総数	男性	女性
データ数	27人/5年分	13人/3年分	0人/2年分

データ秘匿年あり

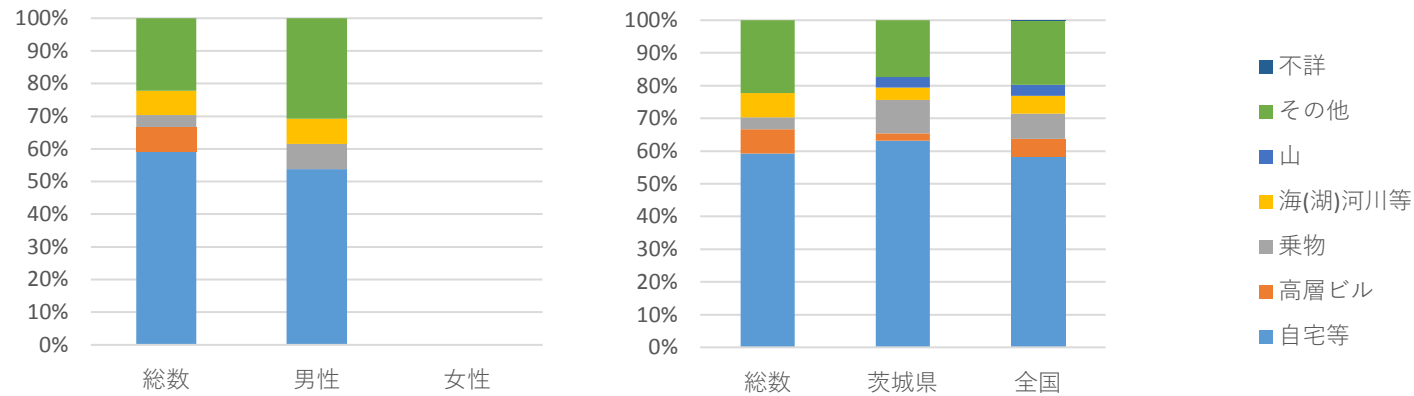

8. 自殺企図の手段別の割合

	総数	男性	女性
データ数	27人/5年分	13人/3年分	0人/2年分

データ秘匿年あり

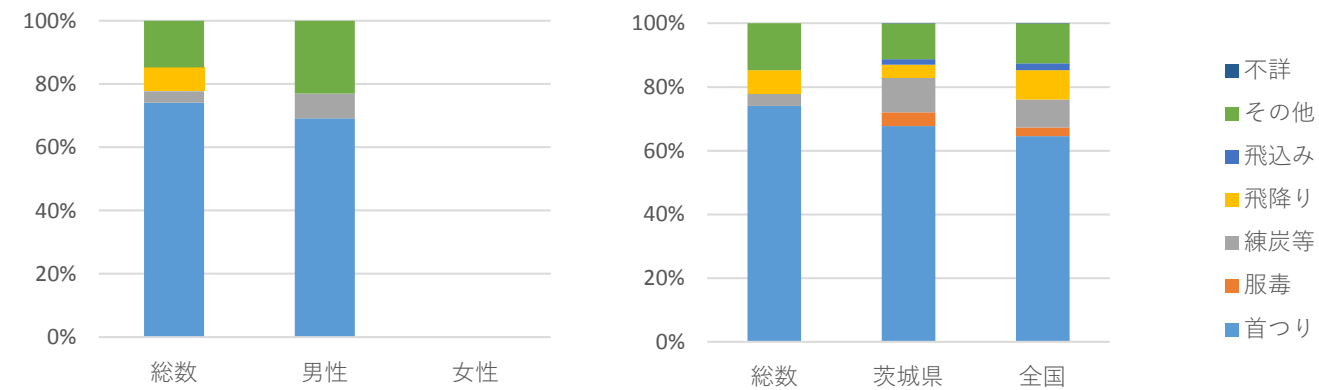

【 茨城県北相馬郡利根町 】

地域自殺対策推進センター等会議資料(2/2)／20161117 JSSC

9. 曜日別の割合

	総数	男性	女性
データ数	31人	23人	8人

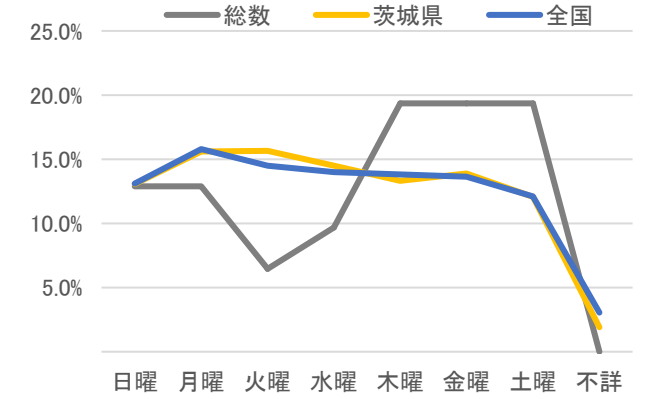
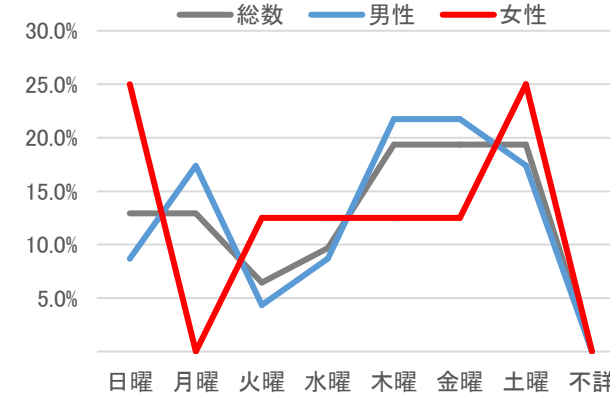

10. 時間帯別の割合（不詳を含めず）

	総数	男性	女性
データ数	31人	23人	8人
不詳割合	6.5%	8.7%	0.0%

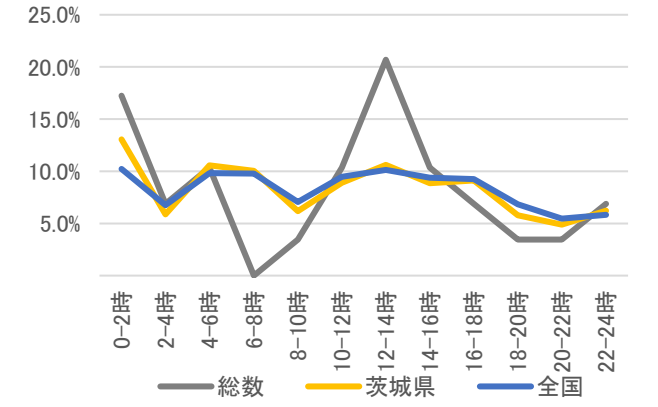
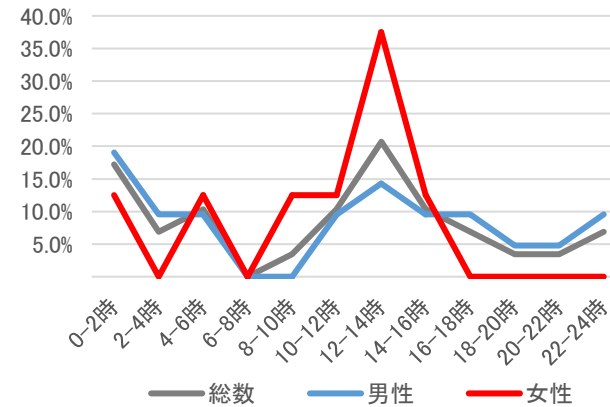

11. 未遂歴の有無別の割合

	総数	男性	女性
データ数	27人/5年分	13人/3年分	0人/2年分

データ秘匿年あり

