

診療科別医師数等の分析結果について（個票）

1 - 1：診療科別の人口 10 万人あたりの医師数

- ・ H28 年医師・歯科医師・薬剤師調査第 11 表（医療施設従事医師数，主たる従業地による二次医療圏，市区町村，主たる診療科別）
注：複数の診療科に従事している場合の主として従事する診療科と、1 診療科のみに従事している場合の診療科である。
- ・ 内科は呼吸器，循環器，消化器（胃腸），腎臓，神経，糖尿病（代謝），血液，アレルギー科，リウマチ，感染症，心療の合計
- ・ 外科は外科，呼吸器，心臓血管，乳腺，気管食道，食道（胃腸），肛門，小児の合計
- ・ 人口は H30 年 1 月 1 日現在（厚労省の医師偏在指標等の算定に使用）
- ・ 参考として，H31.3.22 の医師需給分科会「都道府県別診療科ごとの将来必要な医師数の見通し（暫定）」を表示

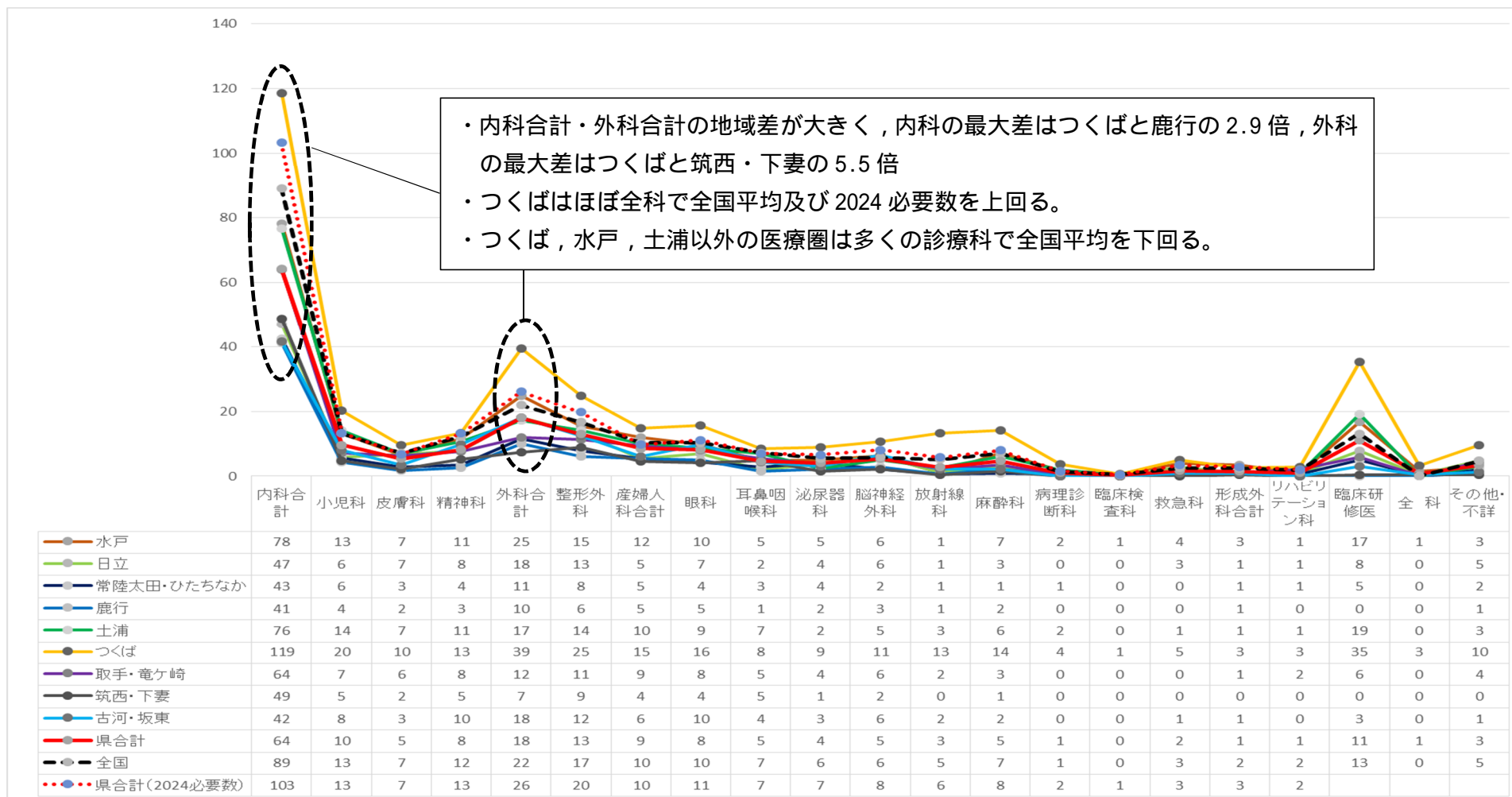

1 - 2 : 診療科別の人口 10 万人あたりの医師数 (内科内訳)

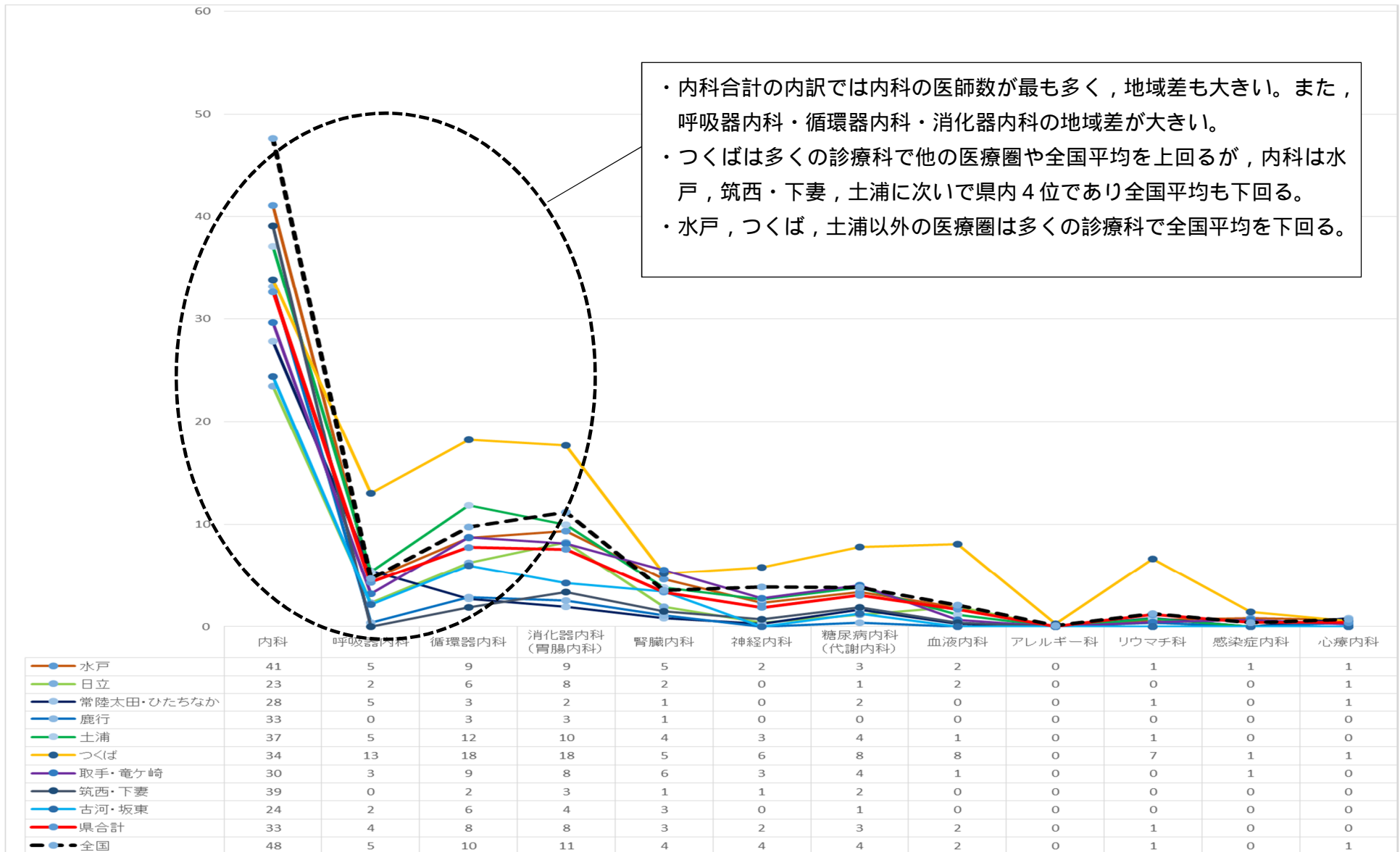

1 - 3 : 診療科別の人口 10 万人あたりの医師数 (外科内訳)

- ・ 外科合計の内訳では外科の医師数が最も多く、外科・消化器外科の地域差が大きい。
- ・ つくばは多くの診療科で他の医療圏を上回るが、外科は県内 7 位であり、県平均を下回る。

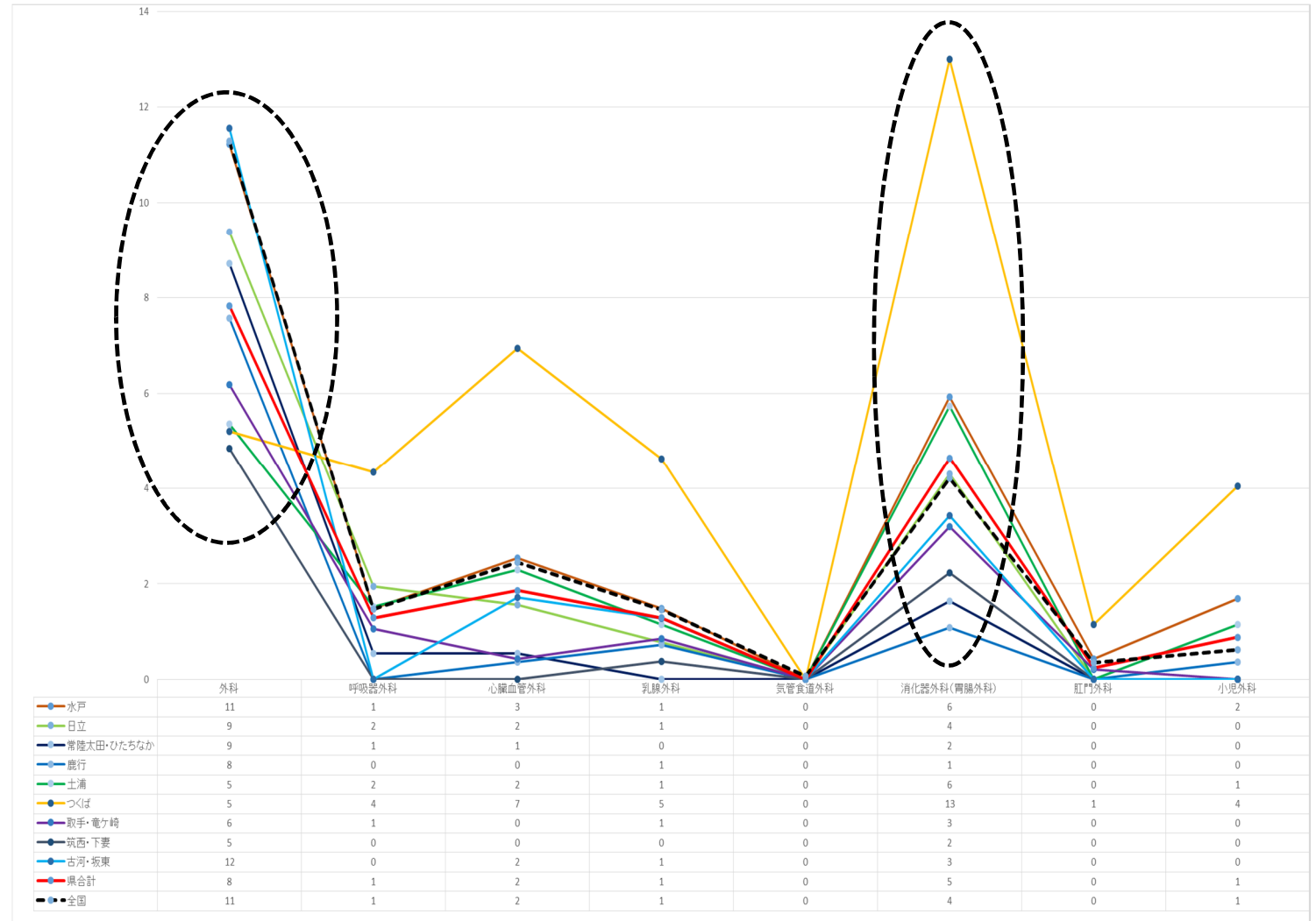

1 - 4 : 診療科別の人口 10 万人あたりの医師数 (内科・外科以外)

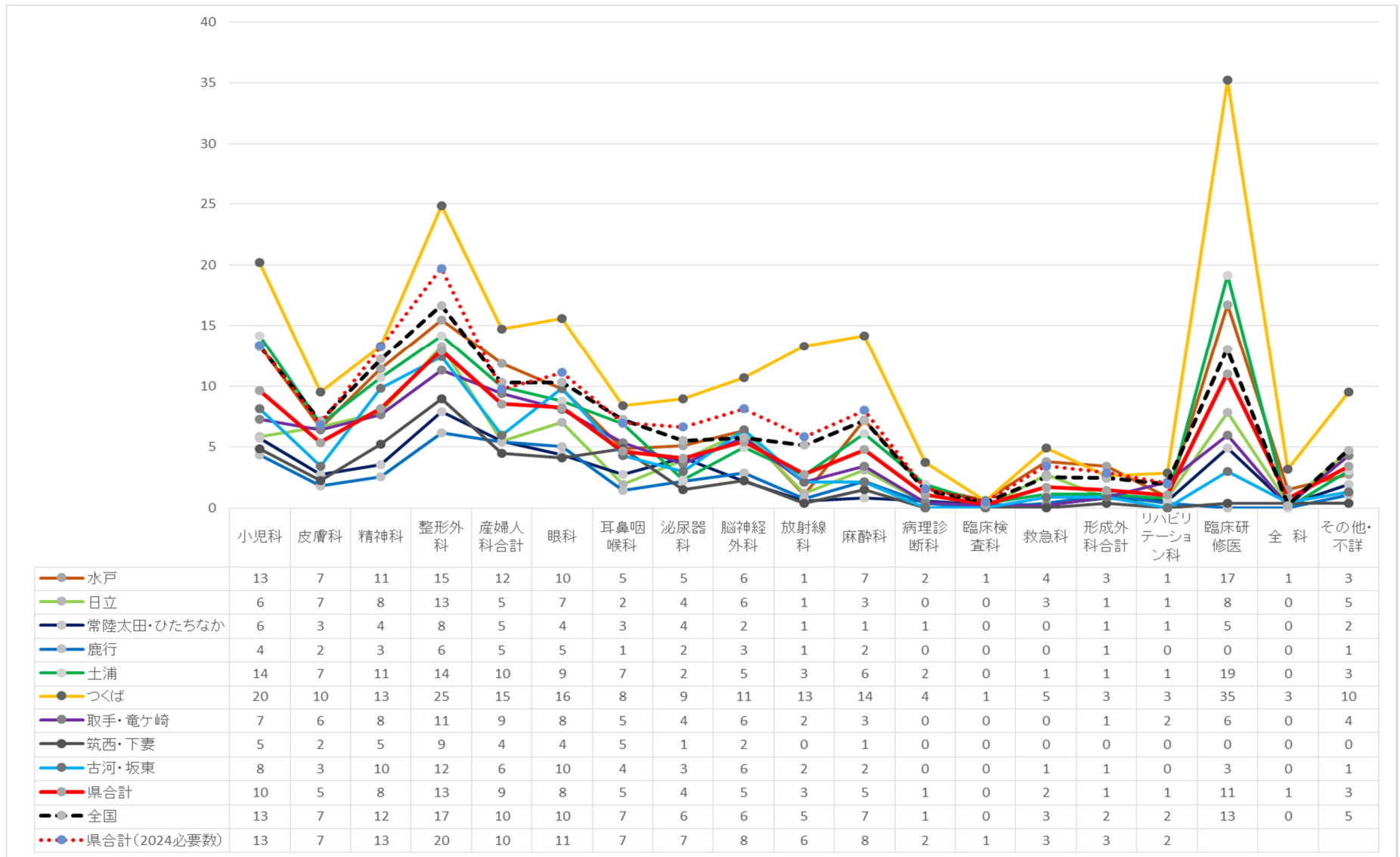

1 - 5 : 診療科別の人口 10 万人あたりの医師数と求人状況 (二次医療圏)

- ・ H28 年医師・歯科医師・薬剤師調査第 11 表 (医療施設従事医師数, 主たる従業地による二次医療圏, 市区町村, 主たる診療科別)
- 注: 複数の診療科に従事している場合の主として従事する診療科と、1 診療科のみに従事している場合の診療科である。
- ・ 内科は呼吸器, 循環器, 消化器 (胃腸), 腎臓, 神経, 糖尿病 (代謝), 血液, アレルギー科, リウマチ, 感染症, 心療の合計
- ・ 外科は外科, 呼吸器, 心臓血管, 乳腺, 気管食道, 食道 (胃腸), 肛門, 小児の合計
- ・ 求人数は H30 年度実施の「茨城県必要医師数調査」による。
- ・ 人口は H30 年 1 月 1 日現在 (厚労省の医師偏在指標等の算定に使用)
- ・ 参考として, H31.3.22 の医師需給分科会「都道府県別診療科ごとの将来必要な医師数の見通し (暫定)」を表示

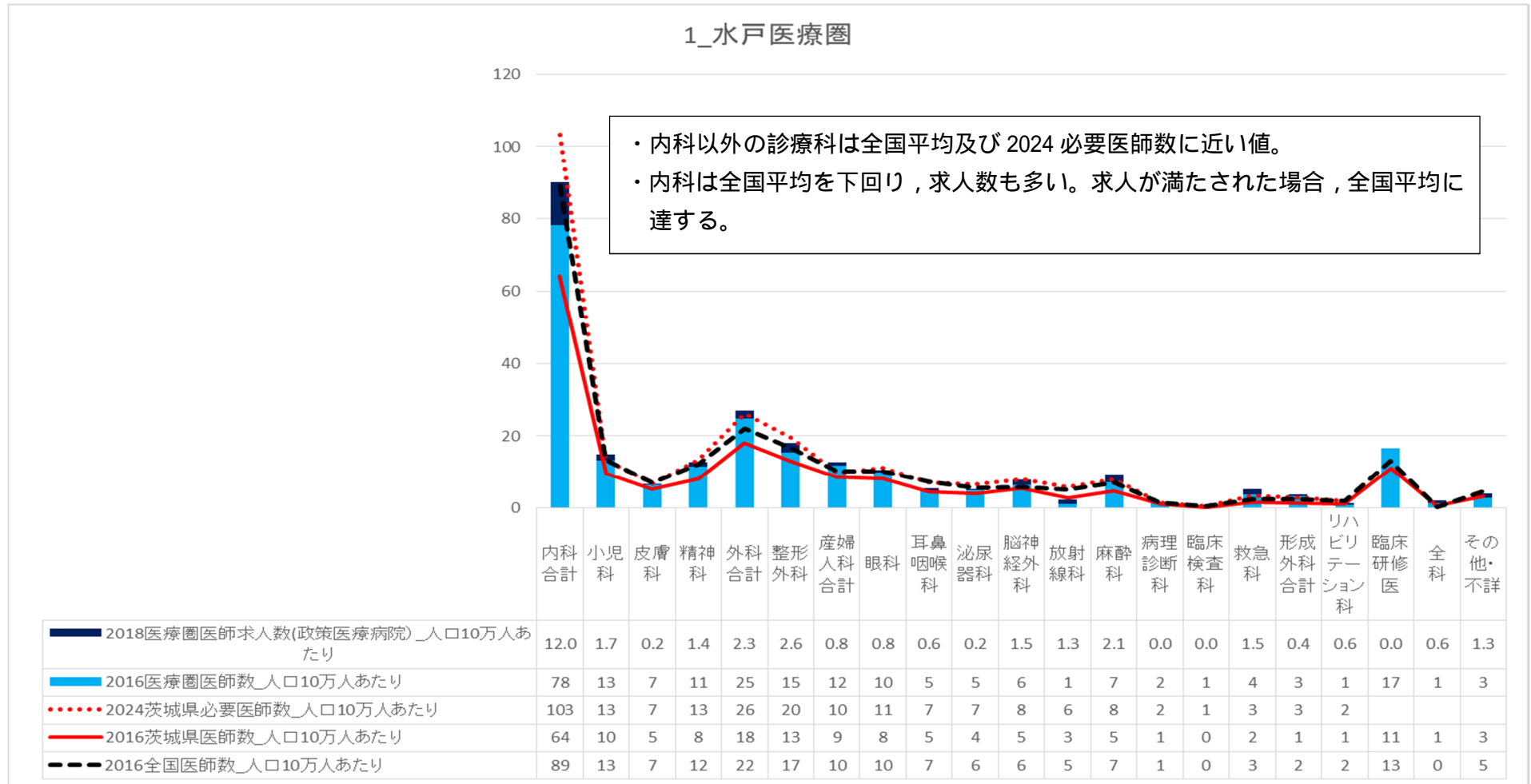

2_日立医療圏

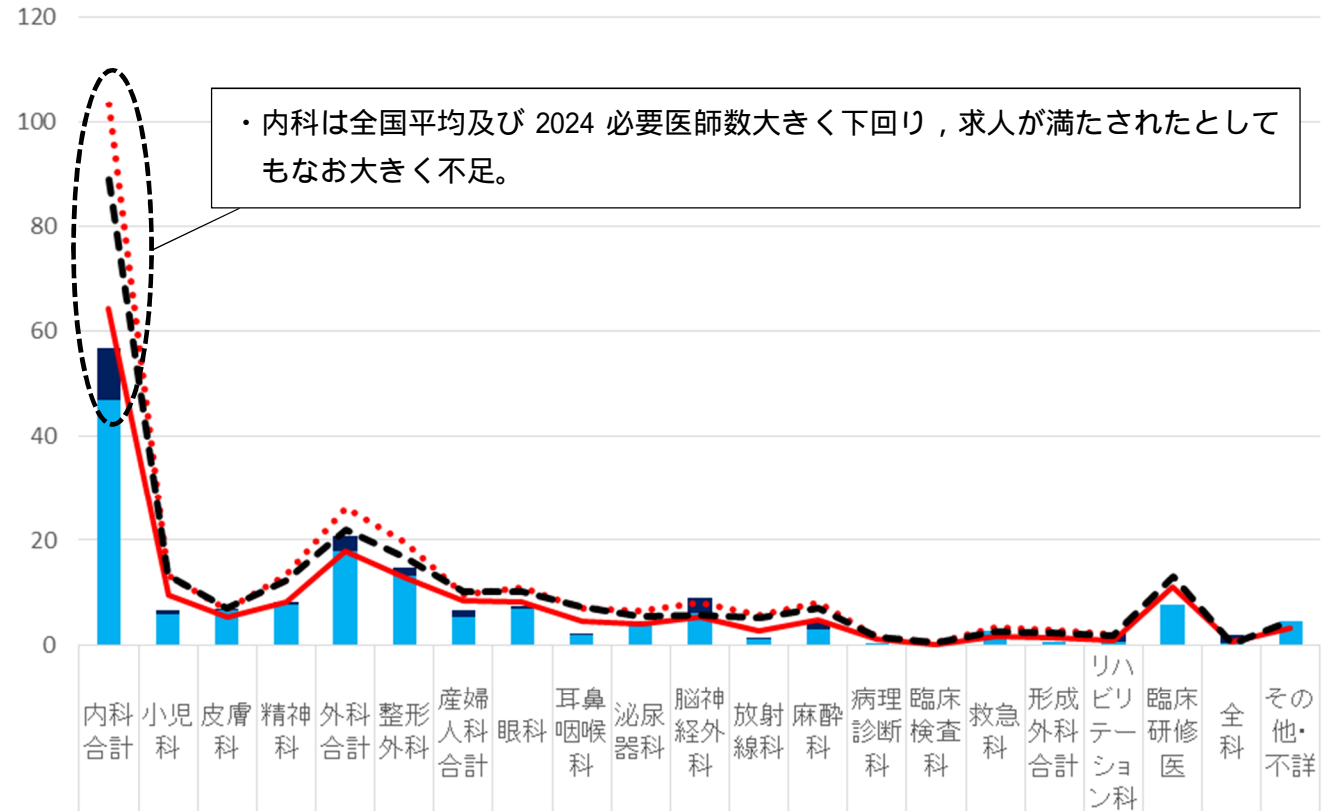

・内科は全国平均及び 2024 必要医師数大きく下回り，求人が満たされたとしてもなお大きく不足。

	内科 合計	小児 科	皮膚 科	精神 科	外科 合計	整形 外科	産婦 人科 合計	眼科	耳鼻 咽喉 科	泌尿 器科	脳神 経外 科	放射 線科	麻酔 科	病理 診断 科	臨床 検査 科	救急 科	形成 外科 合計	リハ ビリ テー ショ ン科	臨床 研修 医	全科	その 他・ 不詳
■ 2018医療圏医師求人数(政策医療病院)_人口10万人あたり	9.8	0.8	0.4	0.4	2.7	1.6	1.2	0.4	0.4	0.8	2.7	0.4	1.6	0.0	0.0	0.0	0.0	1.6	0.0	1.6	0.0
■ 2016医療圏医師数_人口10万人あたり	47	6	7	8	18	13	5	7	2	4	6	1	3	0	0	3	1	1	8	0	5
●●●● 2024茨城県必要医師数_人口10万人あたり	103	13	7	13	26	20	10	11	7	7	8	6	8	2	1	3	3	2			
— 2016茨城県医師数_人口10万人あたり	64	10	5	8	18	13	9	8	5	4	5	3	5	1	0	2	1	1	11	1	3
--- 2016全国医師数_人口10万人あたり	89	13	7	12	22	17	10	10	7	6	6	5	7	1	0	3	2	2	13	0	5

3_常陸太田・ひたちなか医療圏

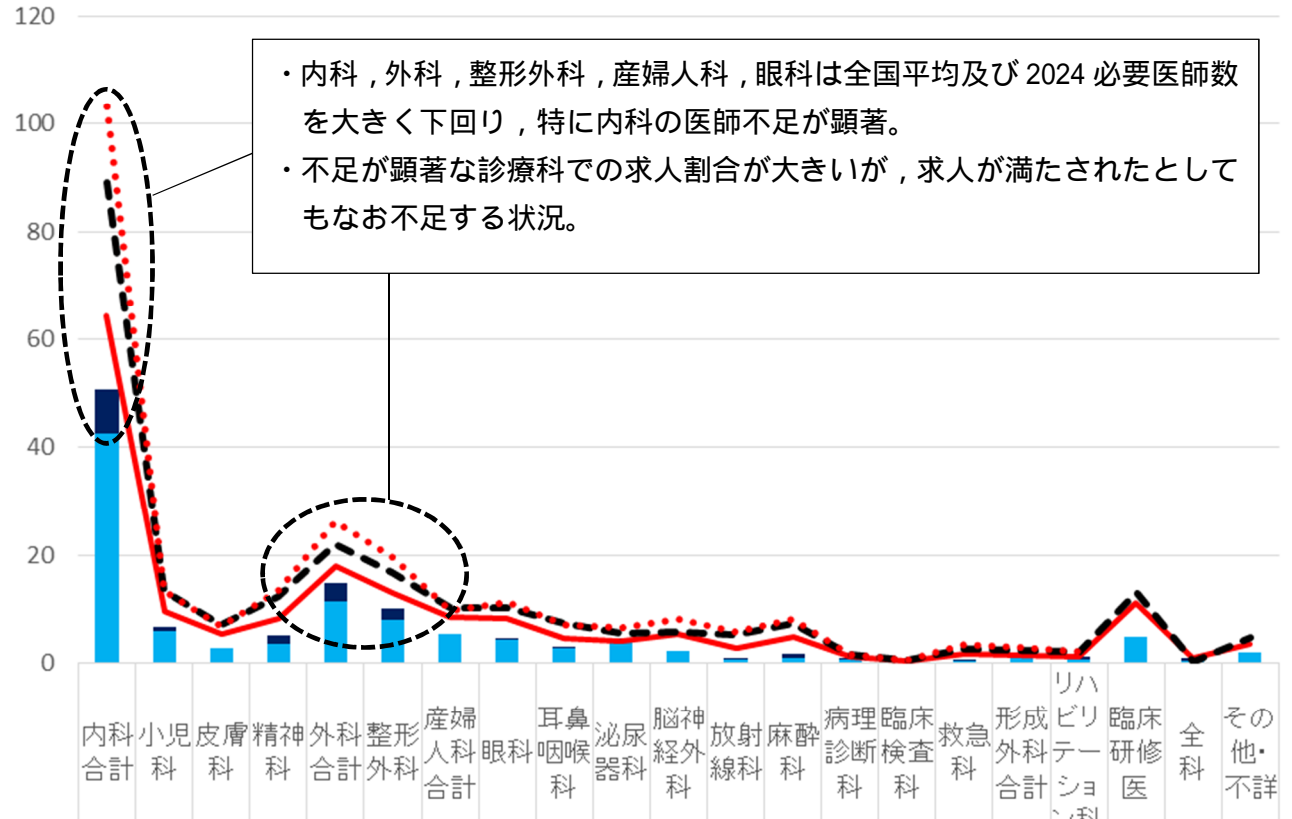

・内科，外科，整形外科，産婦人科，眼科は全国平均及び2024必要医師数を大きく下回り，特に内科の医師不足が顕著。
 ・不足が顕著な診療科での求人割合が大きい，求人が満たされたとしてもなお不足する状況。

■ 2018医療圏医師求人数(政策医療病院)_人口10万人あたり	8.1	0.8	0.0	1.6	3.3	2.2	0.0	0.3	0.3	0.5	0.0	0.3	0.8	0.3	0.0	0.3	0.3	0.5	0.0	0.5	0.0
■ 2016医療圏医師数_人口10万人あたり	43	6	3	4	11	8	5	4	3	4	2	1	1	1	0	0	1	1	5	0	2
— 2016茨城県医師数_人口10万人あたり	64	10	5	8	18	13	9	8	5	4	5	3	5	1	0	2	1	1	11	1	3
- - 2016全国医師数_人口10万人あたり	89	13	7	12	22	17	10	10	7	6	6	5	7	1	0	3	2	2	13	0	5
..... 2024茨城県必要医師数_人口10万人あたり	103	13	7	13	26	20	10	11	7	7	8	6	8	2	1	3	3	2			

4_鹿行医療圏

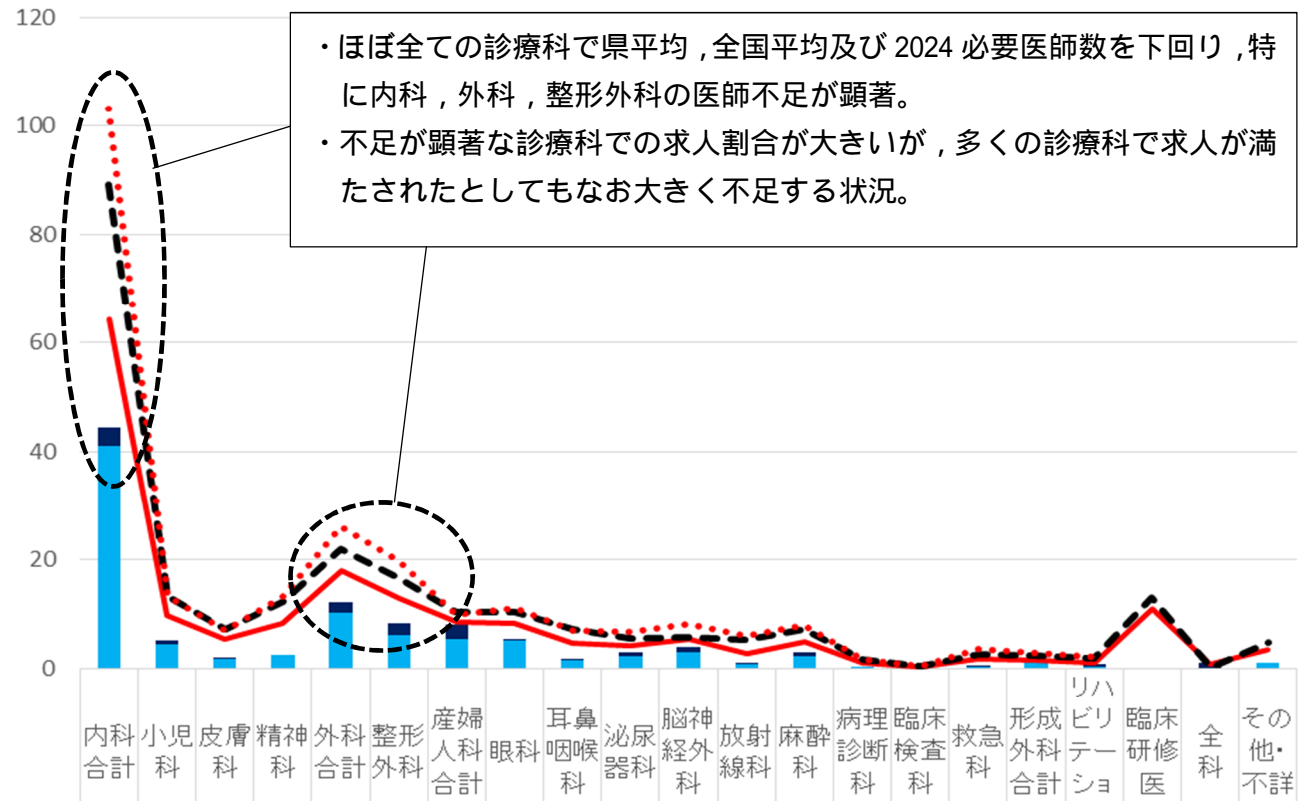

■ 2018医療圏医師求人数(政策医療病院)_人口10万人あたり	3.2	0.7	0.1	0.0	2.2	2.2	2.5	0.4	0.4	0.7	1.1	0.4	0.7	0.0	0.0	0.1	0.4	0.4	0.0	1.1	0.0
■ 2016医療圏医師数_人口10万人あたり	41	4	2	3	10	6	5	5	1	2	3	1	2	0	0	0	1	0	0	0	1
— 2016茨城県医師数_人口10万人あたり	64	10	5	8	18	13	9	8	5	4	5	3	5	1	0	2	1	1	11	1	3
- - 2016全国医師数_人口10万人あたり	89	13	7	12	22	17	10	10	7	6	6	5	7	1	0	3	2	2	13	0	5
..... 2024茨城県必要医師数_人口10万人あたり	103	13	7	13	26	20	10	11	7	7	8	6	8	2	1	3	3	2			

5_土浦医療圏

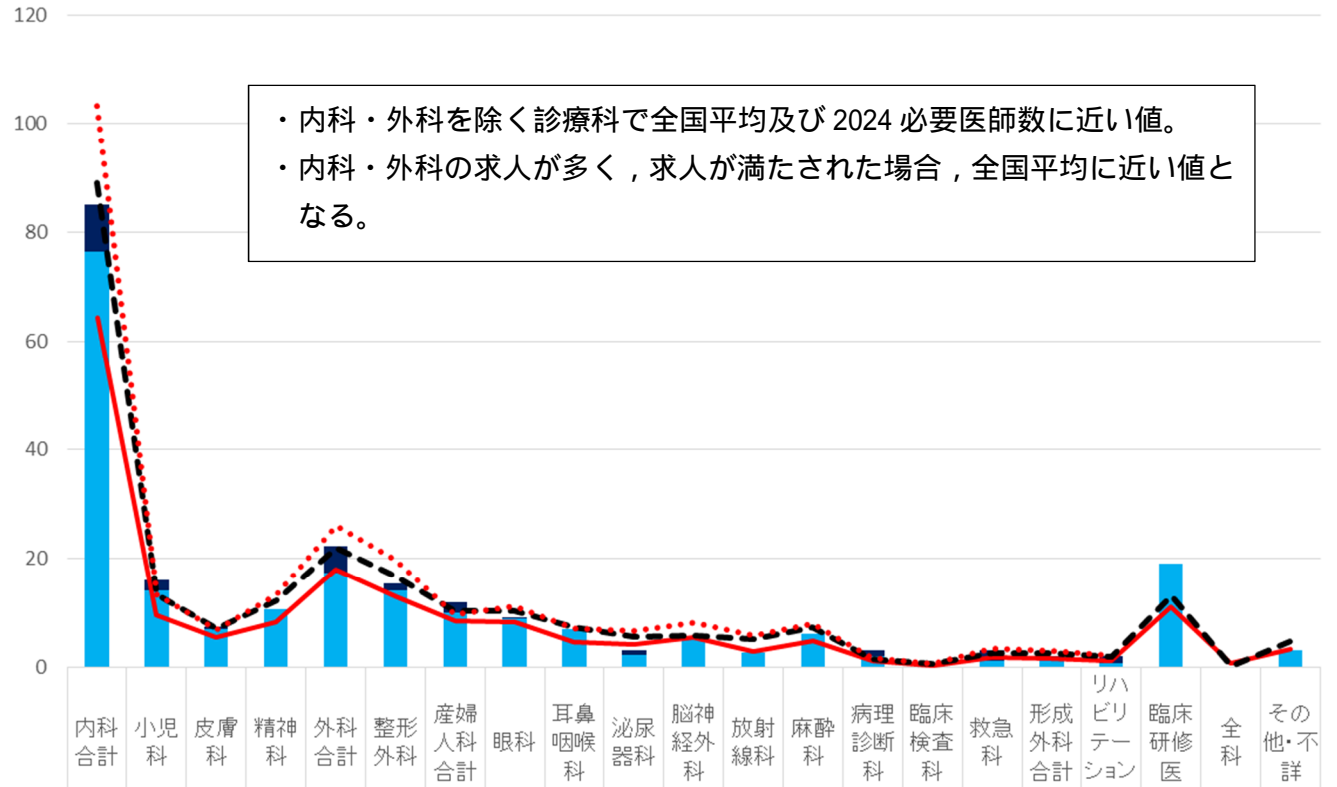

・内科・外科を除く診療科で全国平均及び2024 必要医師数に近い値。
 ・内科・外科の求人が多く、求人が満たされた場合、全国平均に近い値となる。

	内科合計	小児科	皮膚科	精神科	外科合計	整形外科	産婦人科合計	眼科	耳鼻咽喉科	泌尿器科	脳神経外科	放射線科	麻酔科	病理診断科	臨床検査科	救急科	形成外科合計	リハビリテーション科	臨床研修医	全科	その他・不詳
■ 2018医療圏医師求人数(政策医療病院)_人口10万人あたり	8.5	1.9	0.5	0.0	5.0	1.1	1.9	0.4	0.0	0.8	0.8	0.0	0.0	1.1	0.0	1.9	0.8	1.2	0.0	0.0	0.0
■ 2016医療圏医師数_人口10万人あたり	76	14	7	11	17	14	10	9	7	2	5	3	6	2	0	1	1	1	19	0	3
— 2016茨城県医師数_人口10万人あたり	64	10	5	8	18	13	9	8	5	4	5	3	5	1	0	2	1	1	11	1	3
- - 2016全国医師数_人口10万人あたり	89	13	7	12	22	17	10	10	7	6	6	5	7	1	0	3	2	2	13	0	5
..... 2024茨城県必要医師数_人口10万人あたり	103	13	7	13	26	20	10	11	7	7	8	6	8	2	1	3	3	2			

6_つくば医療圏

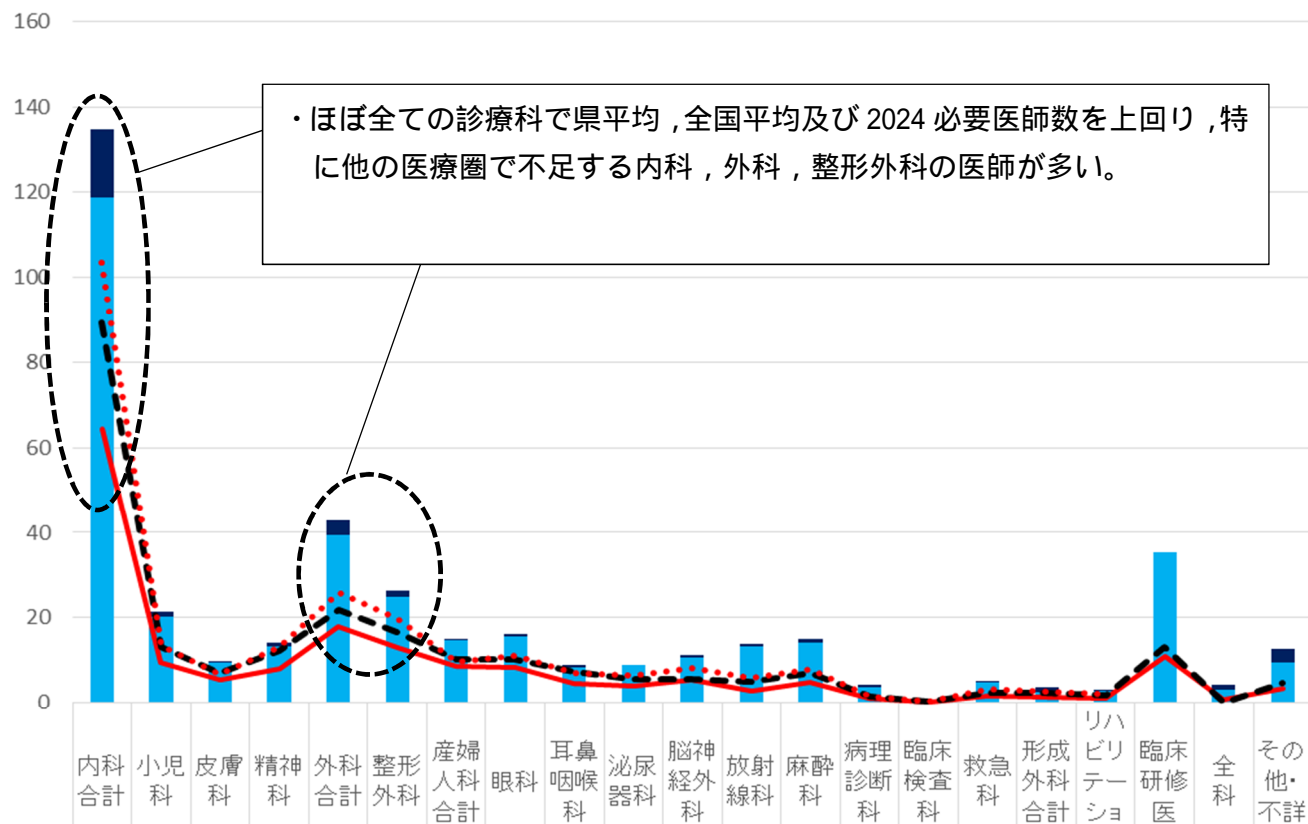

	内科合計	小児科	皮膚科	精神科	外科合計	整形外科	産婦人科合計	眼科	耳鼻咽喉科	泌尿器科	脳神経外科	放射線科	麻酔科	病理診断科	臨床検査科	救急科	形成外科合計	リハビリテーション科	臨床研修医	全科	その他・不詳
■ 2018医療圏医師求人数(政策医療病院)_人口10万人あたり	15.9	1.2	0.3	0.9	3.5	1.4	0.3	0.6	0.6	0.0	0.6	0.6	0.9	0.6	0.0	0.3	1.2	0.3	0.0	1.2	3.2
■ 2016医療圏医師数_人口10万人あたり	119	20	10	13	39	25	15	16	8	9	11	13	14	4	1	5	3	3	35	3	10
— 2016茨城県医師数_人口10万人あたり	64	10	5	8	18	13	9	8	5	4	5	3	5	1	0	2	1	1	11	1	3
- - 2016全国医師数_人口10万人あたり	89	13	7	12	22	17	10	10	7	6	6	5	7	1	0	3	2	2	13	0	5
..... 2024茨城県必要医師数_人口10万人あたり	103	13	7	13	26	20	10	11	7	7	8	6	8	2	1	3	3	2			

7_取手・竜ヶ崎医療圏

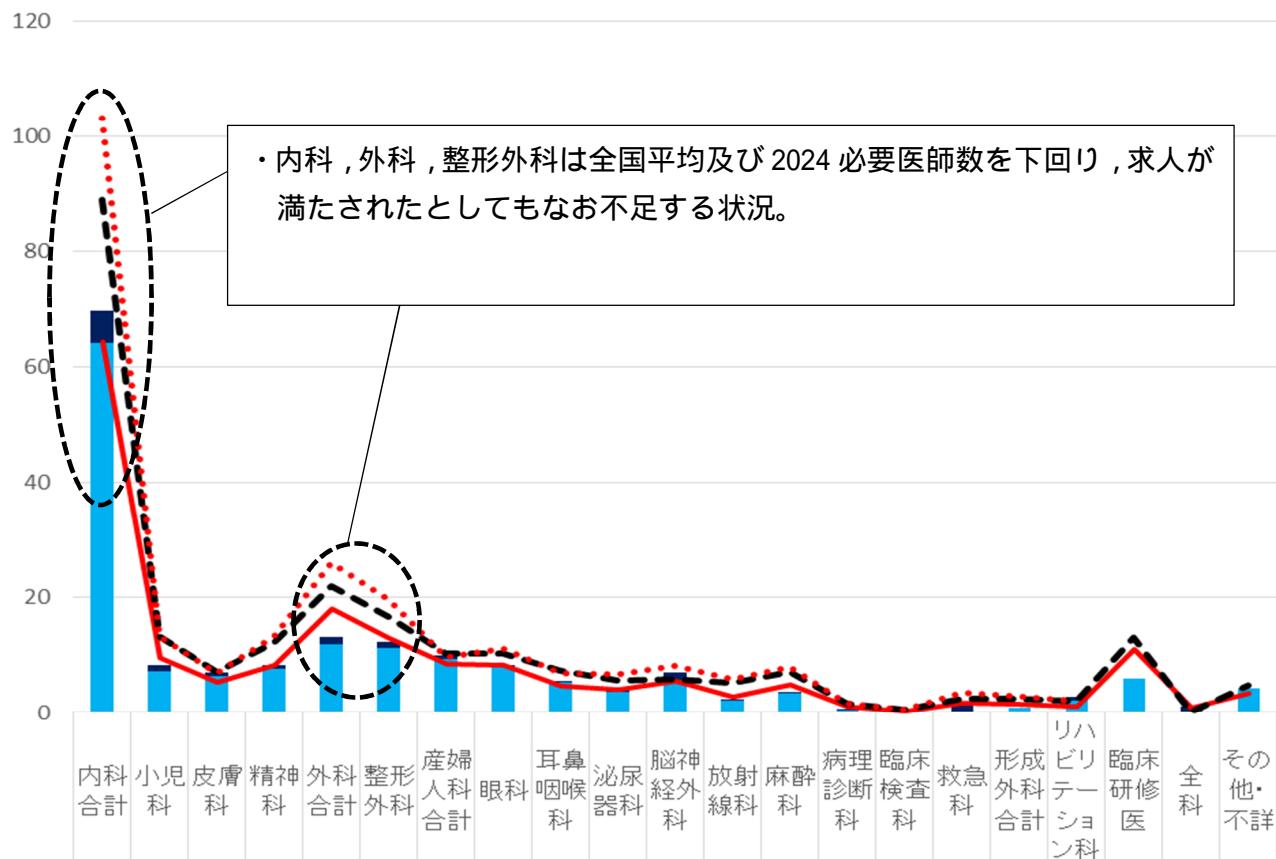

	内科 合計	小児 科	皮膚 科	精神 科	外科 合計	整形 外科	産婦 人科 合計	眼科	耳鼻 咽喉 科	泌尿 器科	脳神 経外 科	放射 線科	麻酔 科	病理 診断 科	臨床 検査 科	救急 科	形成 外科 合計	リハ ビリ テー ション 科	臨床 研修 医	全科	その他 不詳
■ 2018医療圏医師求人数(政策医療病院)_人口10万人あたり	5.9	1.1	0.5	0.5	1.1	1.1	0.6	0.2	0.3	0.4	1.3	0.2	0.3	0.2	0.0	1.3	0.0	0.6	0.0	0.7	0.0
■ 2016医療圏医師数_人口10万人あたり	64	7	6	8	12	11	9	8	5	4	6	2	3	0	0	0	1	2	6	0	4
— 2016茨城県医師数_人口10万人あたり	64	10	5	8	18	13	9	8	5	4	5	3	5	1	0	2	1	1	11	1	3
- - 2016全国医師数_人口10万人あたり	89	13	7	12	22	17	10	10	7	6	6	5	7	1	0	3	2	2	13	0	5
..... 2024茨城県必要医師数_人口10万人あたり	103	13	7	13	26	20	10	11	7	7	8	6	8	2	1	3	3	2			

8_筑西・下妻医療圏

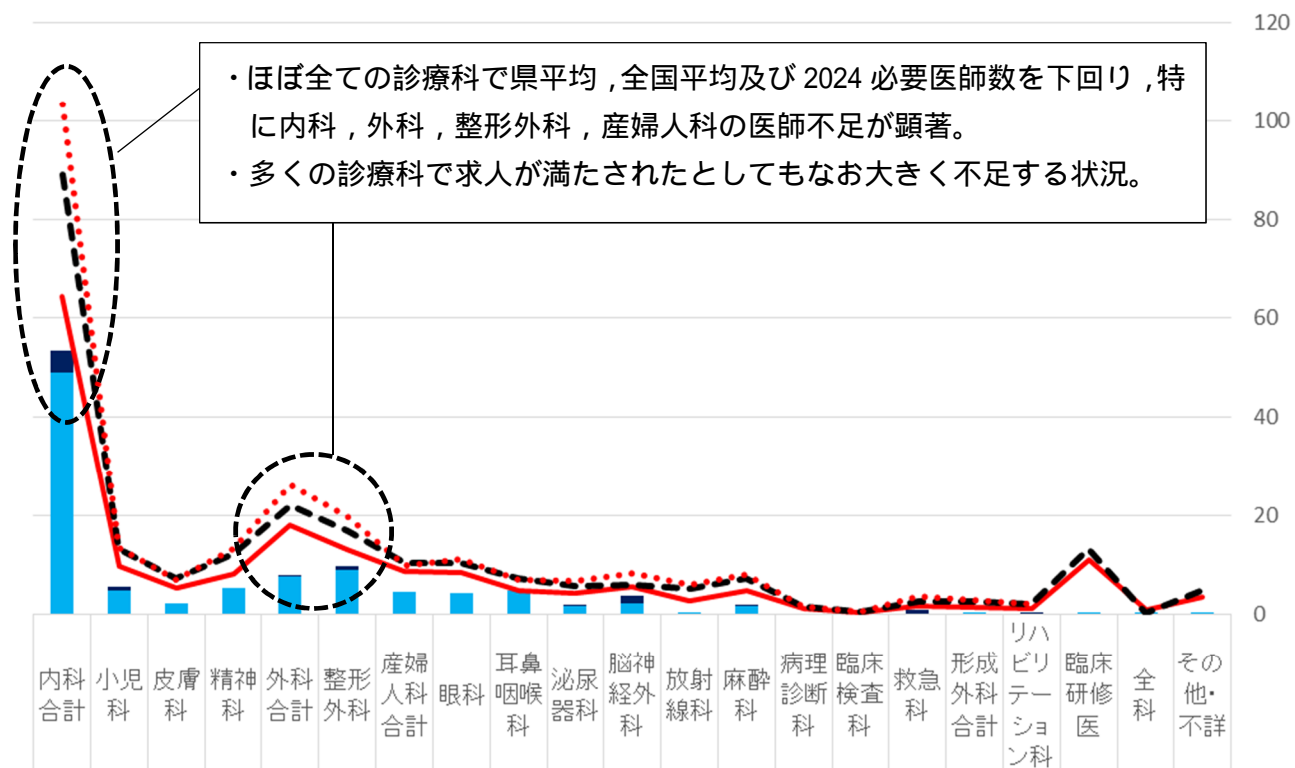

	内科 合計	小児 科	皮膚 科	精神 科	外科 合計	整形 外科	産婦 人科 合計	眼科	耳鼻 咽喉 科	泌尿 器科	脳神 経外 科	放射 線科	麻酔 科	病理 診断 科	臨床 検査 科	救急 科	形成 外科 合計	リハ ビリ テー ション 科	臨床 研修 医	全科	その 他・ 不詳
■ 2018医療圏医師求人数(政策医療病院)_人口10万人あたり	4	1	0	0	0	1	0	0	0	0	1	0	0	0	0	1	0	0	0	0	0
■ 2016医療圏医師数_人口10万人あたり	49	5	2	5	7	9	4	4	5	1	2	0	1	0	0	0	0	0	0	0	0
— 2016茨城県医師数_人口10万人あたり	64	10	5	8	18	13	9	8	5	4	5	3	5	1	0	2	1	1	11	1	3
- - 2016全国医師数_人口10万人あたり	89	13	7	12	22	17	10	10	7	6	6	5	7	1	0	3	2	2	13	0	5
..... 2024茨城県必要医師数_人口10万人あたり	103	13	7	13	26	20	10	11	7	7	8	6	8	2	1	3	3	2			

9_古河・坂東医療圏

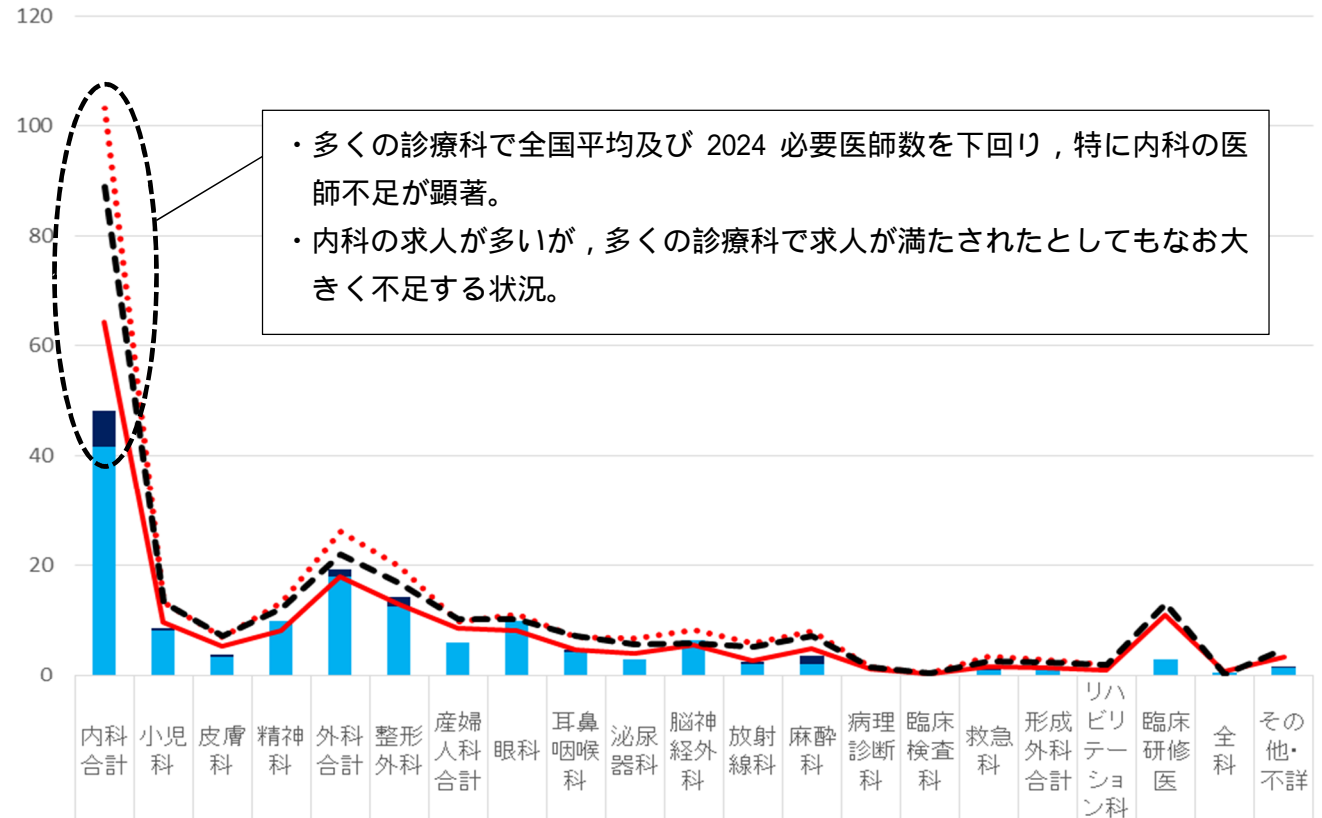

■ 2018医療圏医師求人数(政策医療病院)_人口10万人あたり	6.6	0.4	0.4	0.0	1.3	1.7	0.0	0.0	0.4	0.0	0.0	0.4	1.5	0.0	0.0	0.9	0.0	0.0	0.0	0.0	0.4
■ 2016医療圏医師数_人口10万人あたり	42	8	3	10	18	12	6	10	4	3	6	2	2	0	0	1	1	0	3	0	1
●●●● 2024茨城県必要医師数_人口10万人あたり	103	13	7	13	26	20	10	11	7	7	8	6	8	2	1	3	3	2			
— 2016茨城県医師数_人口10万人あたり	64	10	5	8	18	13	9	8	5	4	5	3	5	1	0	2	1	1	11	1	3
--- 2016全国医師数_人口10万人あたり	89	13	7	12	22	17	10	10	7	6	6	5	7	1	0	3	2	2	13	0	5

2：医療施設別の人口10万人あたりの医師数

- ・ H28 年医師・歯科医師・薬剤師調査：第 8 表（医師数，主たる従業地による二次医療圏、市区町村、主たる業務の種別）
- ・ 医療施設の従事者（病院，医育機関附属の病院の勤務者，診療所）のみ抽出
- ・ 医育機関附属の病院の勤務者は，臨床系の教官・教員，臨床系の大学院生，臨床系のその他の従事者の合計
- ・ 人口は H30 年 1 月 1 日現在（厚労省の医師偏在指標等の算定に使用）

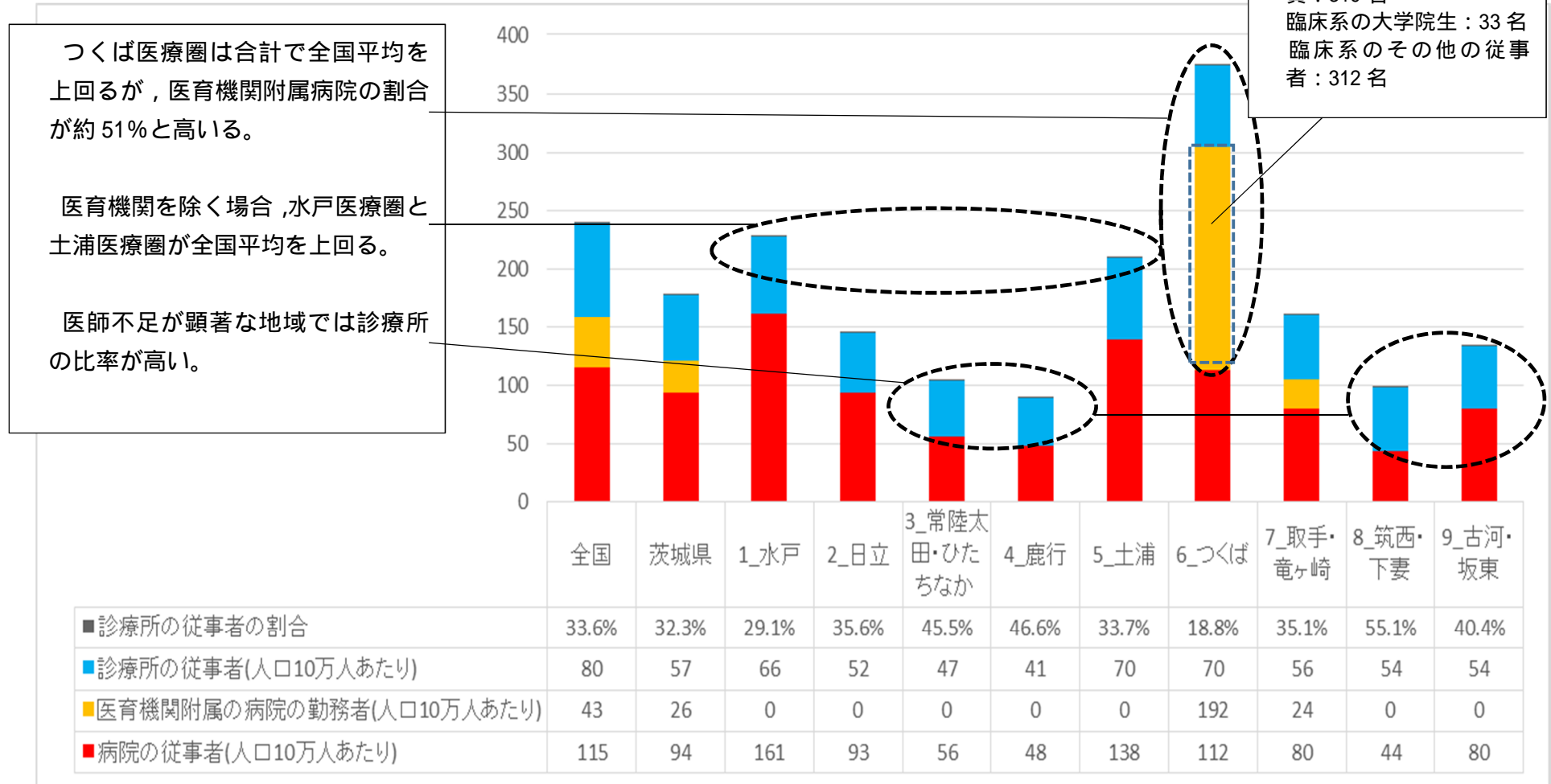

3：医療計画作成支援データブックにおける受療動向

- 1 基本診療体制_入院医療体制_全年齢

各二次医療圏の患者の受療動向

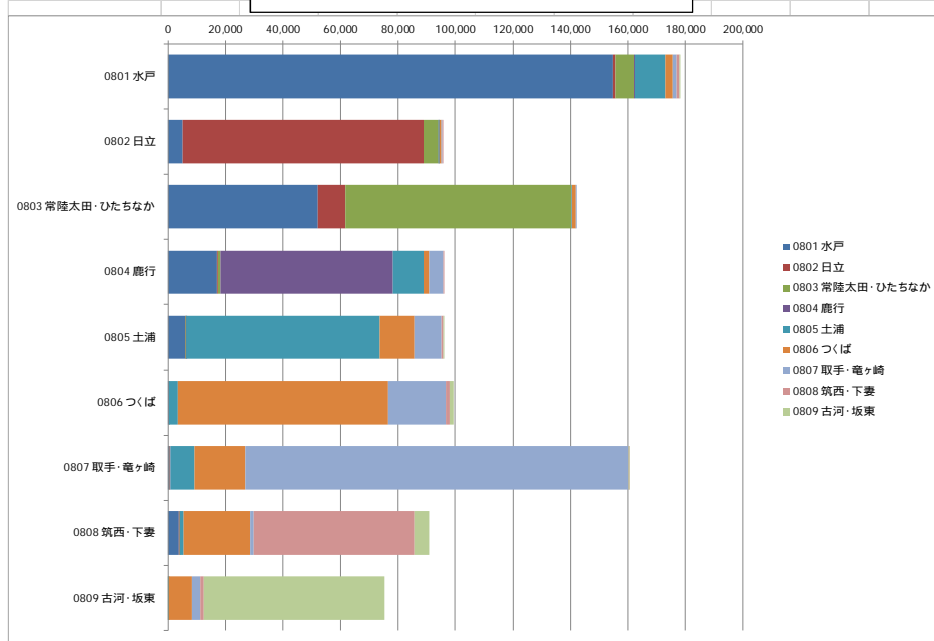

各二次医療圏の医療機関の患者受入状況

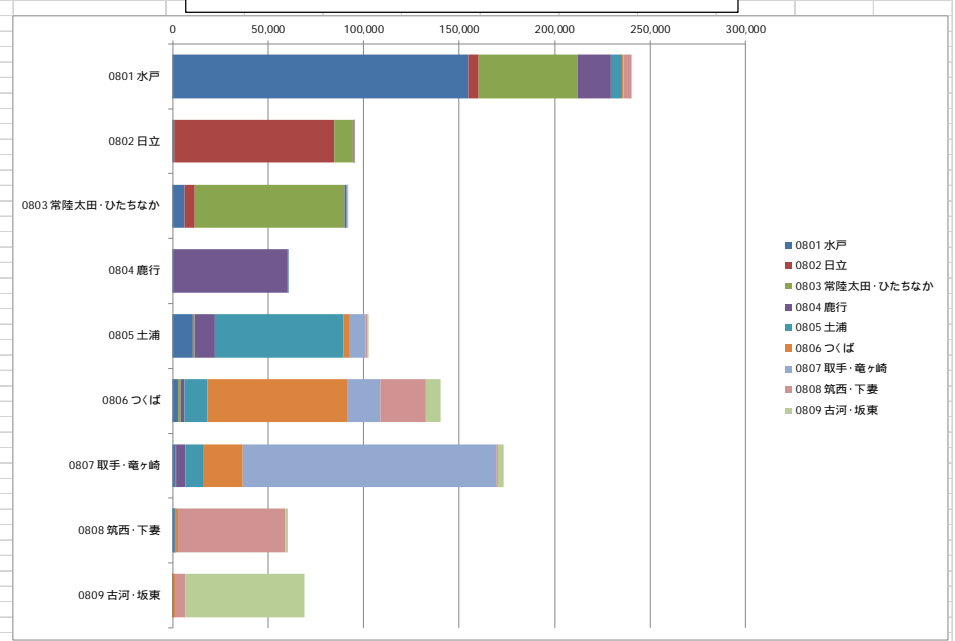

合計 / 総件数	医療機関二次医療圏名									
負担者二次医療圏名	0801 水戸	0802 日立	0803 常陸太田	0804 鹿行	0805 土浦	0806 つくば	0807 取手・竜ヶ崎	0808 筑西・下妻	0809 古河・坂東	総計
0801 水戸	154,889	955	6,420	276	10,668	2,458	1,209	917	12	177,804
0802 日立	5,119	83,872	5,275	39	345	522	275	34		95,481
0803 常陸太田・ひたちなか	52,208	9,695	78,307		497	1,223	284			142,214
0804 鹿行	17,039	152	985	59,997	10,764	2,008	4,915	80		95,940
0805 土浦	6,150	26	264	50	67,279	12,200	9,384	455	16	95,824
0806 つくば	281	24	107		3,055	72,923	20,457	1,297	1,247	99,391
0807 取手・竜ヶ崎	407	36	101	340	8,491	17,786	132,921	139	119	160,340
0808 筑西・下妻	3,975	67	146		1,097	23,364	1,119	56,105	5,141	91,014
0809 古河・坂東	77		72		191	8,051	2,696	1,473	62,673	75,233
総計	240,145	94,827	91,677	60,702	102,387	140,535	173,260	60,500	69,208	1,033,241

合計 / 総件数	負担者二次医療圏名									
医療機関二次医療圏名	0801 水戸	0802 日立	0803 常陸太田	0804 鹿行	0805 土浦	0806 つくば	0807 取手・竜ヶ崎	0808 筑西・下妻	0809 古河・坂東	総計
0801 水戸	154,889	5,119	52,208	17,039	6,150	281	407	3,975	77	240,145
0802 日立	955	83,872	9,695	152	26	24	36	67		94,827
0803 常陸太田・ひたちなか	6,420	5,275	78,307	985	264	107	101	146	72	91,677
0804 鹿行	276	39		59,997	50		340			60,702
0805 土浦	10,668	345	497	10,764	67,279	3,055	8,491	1,097	191	102,387
0806 つくば	2,458	522	1,223	2,008	12,200	72,923	17,786	23,364	8,051	140,535
0807 取手・竜ヶ崎	1,209	275	284	4,915	9,384	20,457	132,921	1,119	2,696	173,260
0808 筑西・下妻	917	34		80	455	1,297	139	56,105	1,473	60,500
0809 古河・坂東	12				16	1,247	119	5,141	62,673	69,208
総計	177,804	95,481	142,214	95,940	95,824	99,391	160,340	91,014	75,233	1,033,241

合計 / 総件数	医療機関二次医療圏名									
負担者二次医療圏名	0801 水戸	0802 日立	0803 常陸太田	0804 鹿行	0805 土浦	0806 つくば	0807 取手・竜ヶ崎	0808 筑西・下妻	0809 古河・坂東	総計
0801 水戸	87.11%	0.54%	3.61%	0.16%	6.00%	1.38%	0.68%	0.52%	0.01%	177,804
0802 日立	5.36%	87.84%	5.52%	0.04%	0.36%	0.55%	0.29%	0.04%		95,481
0803 常陸太田・ひたちなか	36.71%	6.82%	55.06%		0.35%	0.86%	0.20%			142,214
0804 鹿行	17.76%	0.16%	1.03%	62.54%	11.22%	2.09%	5.12%	0.08%		95,940
0805 土浦	6.42%	0.03%	0.28%	0.05%	70.21%	12.73%	9.79%	0.47%	0.02%	95,824
0806 つくば	0.28%	0.02%	0.11%		3.07%	73.37%	20.58%	1.30%	1.25%	99,391
0807 取手・竜ヶ崎	0.25%	0.02%	0.06%	0.21%	5.30%	11.09%	82.90%	0.09%	0.07%	160,340
0808 筑西・下妻	4.37%	0.07%	0.16%		1.21%	25.67%	1.23%	61.64%	5.65%	91,014
0809 古河・坂東	0.10%		0.10%		0.25%	10.70%	3.58%	1.96%	83.31%	75,233
総計	240,145	94,827	91,677	60,702	102,387	140,535	173,260	60,500	69,208	1,033,241

合計 / 総件数	負担者二次医療圏名									
医療機関二次医療圏名	0801 水戸	0802 日立	0803 常陸太田	0804 鹿行	0805 土浦	0806 つくば	0807 取手・竜ヶ崎	0808 筑西・下妻	0809 古河・坂東	総計
0801 水戸	84.50%	2.13%	21.74%	7.10%	2.56%	0.12%	0.17%	1.66%	0.03%	240,145
0802 日立	1.01%	88.45%	10.22%	0.16%	0.03%	0.03%	0.04%	0.07%		94,827
0803 常陸太田・ひたちなか	7.00%	5.75%	85.42%	1.07%	0.29%	0.12%	0.11%	0.16%	0.08%	91,677
0804 鹿行	0.45%	0.06%		98.84%	0.08%		0.56%			60,702
0805 土浦	10.42%	0.34%	0.49%	10.51%	65.71%	2.98%	8.29%	1.07%	0.19%	102,387
0806 つくば	0.28%	0.02%	0.07%	0.87%	1.43%	8.68%	51.89%	12.66%	16.63%	140,535
0807 取手・竜ヶ崎	0.70%	0.16%	0.16%	2.84%	5.42%	11.81%	76.72%	0.65%	1.56%	173,260
0808 筑西・下妻	1.52%	0.06%		0.13%	0.75%	2.14%	0.23%	92.74%	2.43%	60,500
0809 古河・坂東	0.02%				0.02%	1.80%	0.17%	7.43%	90.56%	69,208
総計	177,804	95,481	142,214	95,940	95,824	99,391	160,340	91,014	75,233	1,033,241

- 2 基本診療体制_医療機能_高度急性期_全年齢_入院

各二次医療圏の患者の受療動向

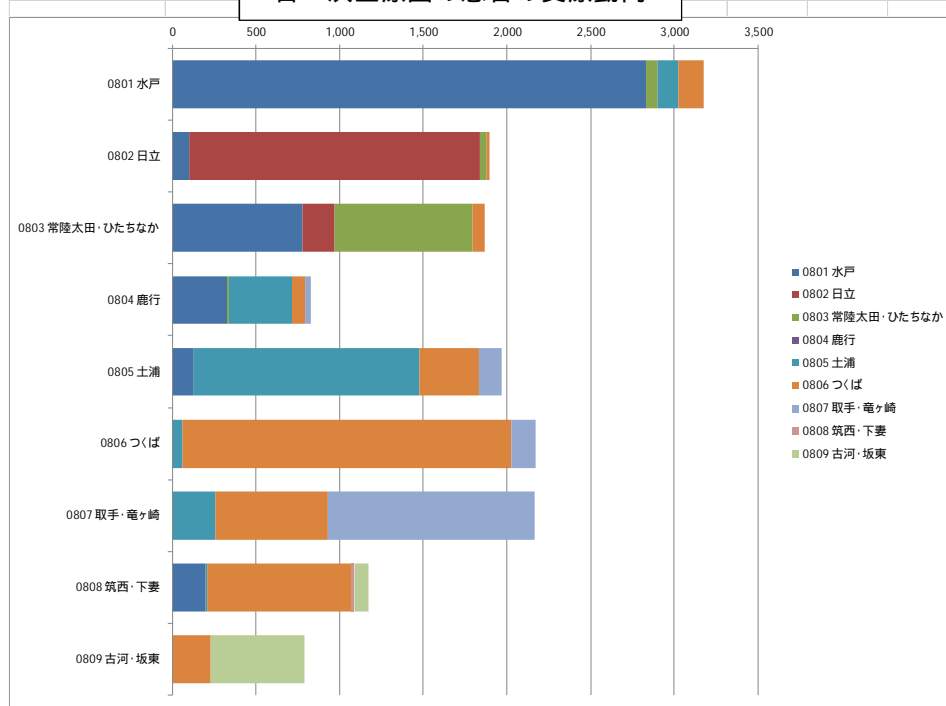

各二次医療圏の医療機関の患者受入状況

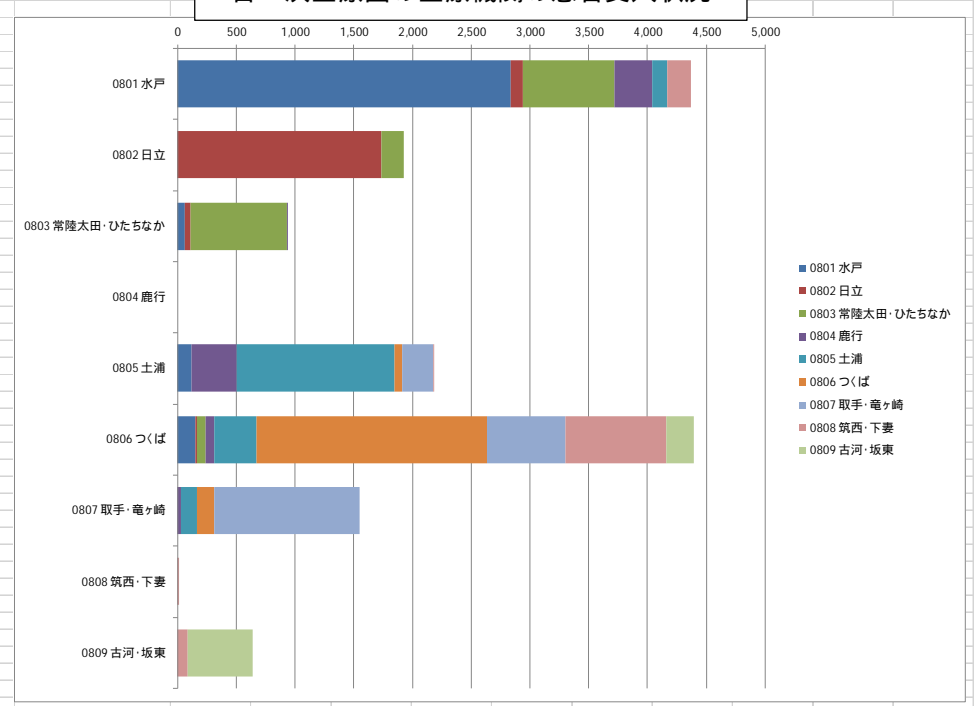

合計 / 総件数	医療機関二次医療圏名									
負担者二次医療圏名	0801 水戸	0802 日立	0803 常陸太	0804 鹿行	0805 土浦	0806 つくば	0807 取手・竜ヶ崎	0808 筑西・下妻	0809 古河・坂東	総計
0801 水戸	2,834		65		123	152				3,174
0802 日立	102	1,735	44			14				1,895
0803 常陸太田・ひたちなか	779	192	823			72				1,866
0804 鹿行	326		10		381	77	35			829
0805 土浦	129				1,347	357	134			1,967
0806 つくば					64	1,962	145			2,171
0807 取手・竜ヶ崎					259	671	1,234			2,164
0808 筑西・下妻	198				13	858		18	86	1,173
0809 古河・坂東						231			559	790
総計	4,368	1,927	942		2,187	4,394	1,548	18	645	16,029

合計 / 総件数	負担者二次医療圏名									
医療機関二次医療圏名	0801 水戸	0802 日立	0803 常陸太	0804 鹿行	0805 土浦	0806 つくば	0807 取手・竜ヶ崎	0808 筑西・下妻	0809 古河・坂東	総計
0801 水戸	2,834	102	779	326	129				198	4,368
0802 日立		1,735	192							1,927
0803 常陸太田・ひたちなか	65	44	823	10						942
0804 鹿行										829
0805 土浦	123			381	1,347	64	259	13		2,187
0806 つくば			14	72	77	357	1,962	671	858	4,394
0807 取手・竜ヶ崎					35	134	1,234			1,548
0808 筑西・下妻									18	18
0809 古河・坂東									86	86
総計	3,174	1,895	1,866	829	1,967	2,171	2,164	1,173	790	16,029

合計 / 総件数	医療機関二次医療圏名									
負担者二次医療圏名	0801 水戸	0802 日立	0803 常陸太	0804 鹿行	0805 土浦	0806 つくば	0807 取手・竜ヶ崎	0808 筑西・下妻	0809 古河・坂東	総計
0801 水戸	89.29%		2.05%		3.88%	4.79%				3,174
0802 日立	5.38%	91.56%	2.32%			0.74%				1,895
0803 常陸太田・ひたちなか	41.75%	10.29%	44.11%			3.86%				1,866
0804 鹿行	39.32%		1.21%		45.96%	9.29%	4.22%			829
0805 土浦	6.56%				68.48%	18.15%	6.81%			1,967
0806 つくば					2.95%	90.37%	6.68%			2,171
0807 取手・竜ヶ崎					11.97%	31.01%	57.02%			2,164
0808 筑西・下妻	16.88%				1.11%	73.15%		1.53%	7.33%	1,173
0809 古河・坂東						29.24%			70.76%	790
総計	4,368	1,927	942		2,187	4,394	1,548	18	645	16,029

合計 / 総件数	負担者二次医療圏名									
医療機関二次医療圏名	0801 水戸	0802 日立	0803 常陸太	0804 鹿行	0805 土浦	0806 つくば	0807 取手・竜ヶ崎	0808 筑西・下妻	0809 古河・坂東	総計
0801 水戸	64.88%	2.34%	17.83%	7.46%	2.95%				4.53%	4,368
0802 日立		90.04%	9.96%							1,927
0803 常陸太田・ひたちなか	6.90%	4.67%	87.37%	1.06%						942
0804 鹿行										829
0805 土浦	5.62%			17.42%	61.59%	2.93%	11.84%	0.59%		2,187
0806 つくば	3.46%	0.32%	1.64%	1.75%	8.12%	44.65%	15.27%	19.53%	5.26%	4,394
0807 取手・竜ヶ崎				2.26%	8.66%	9.37%	79.72%			1,548
0808 筑西・下妻								100.00%		18
0809 古河・坂東								13.33%	86.67%	86
総計	3,174	1,895	1,866	829	1,967	2,171	2,164	1,173	790	16,029

- 3 基本診療体制_医療機能_回復期_全年齢_入院

各二次医療圏の患者の受療動向

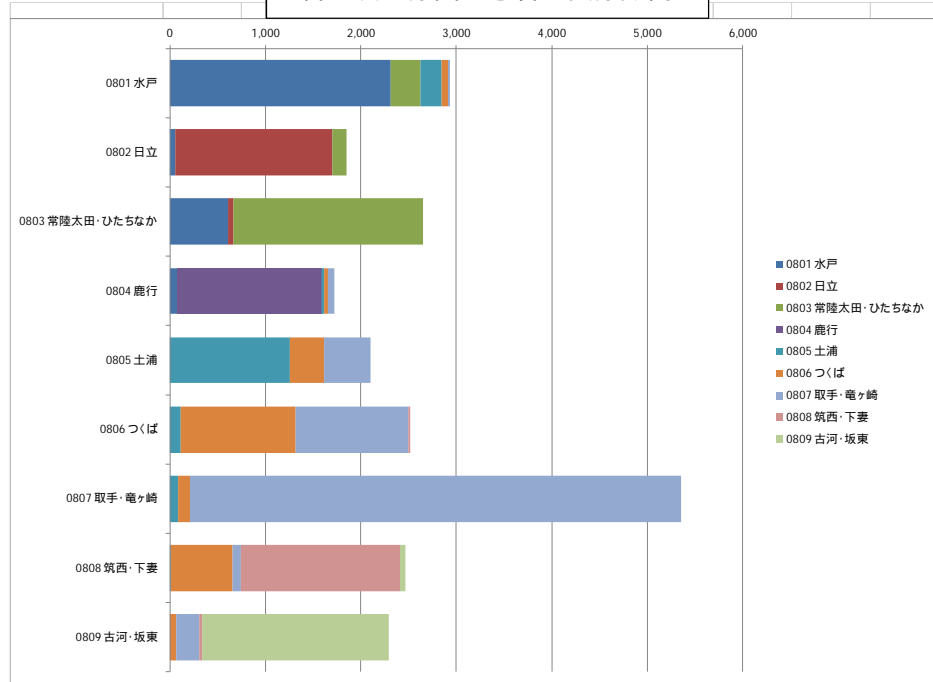

合計 / 総件数	医療機関二次医療圏名									
負担者二次医療圏名	0801 水戸	0802 日立	0803 常陸太	0804 鹿行	0805 土浦	0806 つくば	0807 取手	0808 筑西	0809 古河	総計
0801 水戸	2,315		314		223	66	19			2,937
0802 日立	61	1,647	139							1,847
0803 常陸太田・ひたちなか	610	60	1,980							2,650
0804 鹿行	75			1,517	22	39	72			1,725
0805 土浦					1,254	367	477			2,098
0806 つくば					119	1,194	1,182	26		2,521
0807 取手・竜ヶ崎					87	125	5,141			5,353
0808 筑西・下妻					11	651	79	1,669	59	2,469
0809 古河・坂東						71	241	26	1,953	2,291
総計	3,061	1,707	2,433	1,517	1,716	2,513	7,211	1,721	2,012	23,891

合計 / 総件数	医療機関二次医療圏名									
負担者二次医療圏名	0801 水戸	0802 日立	0803 常陸太	0804 鹿行	0805 土浦	0806 つくば	0807 取手	0808 筑西	0809 古河	総計
0801 水戸	78.82%		10.69%		7.59%	2.25%	0.65%			2,937
0802 日立	3.30%	89.17%	7.53%							1,847
0803 常陸太田・ひたちなか	23.02%	2.26%	74.72%							2,650
0804 鹿行	4.35%			87.94%	1.28%	2.26%	4.17%			1,725
0805 土浦					59.77%	17.49%	22.74%			2,098
0806 つくば					4.72%	47.36%	46.89%	1.03%		2,521
0807 取手・竜ヶ崎					1.63%	2.34%	96.04%			5,353
0808 筑西・下妻					0.45%	26.37%	3.20%	67.60%	2.39%	2,469
0809 古河・坂東						3.10%	10.52%	1.13%	85.25%	2,291
総計	3,061	1,707	2,433	1,517	1,716	2,513	7,211	1,721	2,012	23,891

各二次医療圏の医療機関の患者受入状況

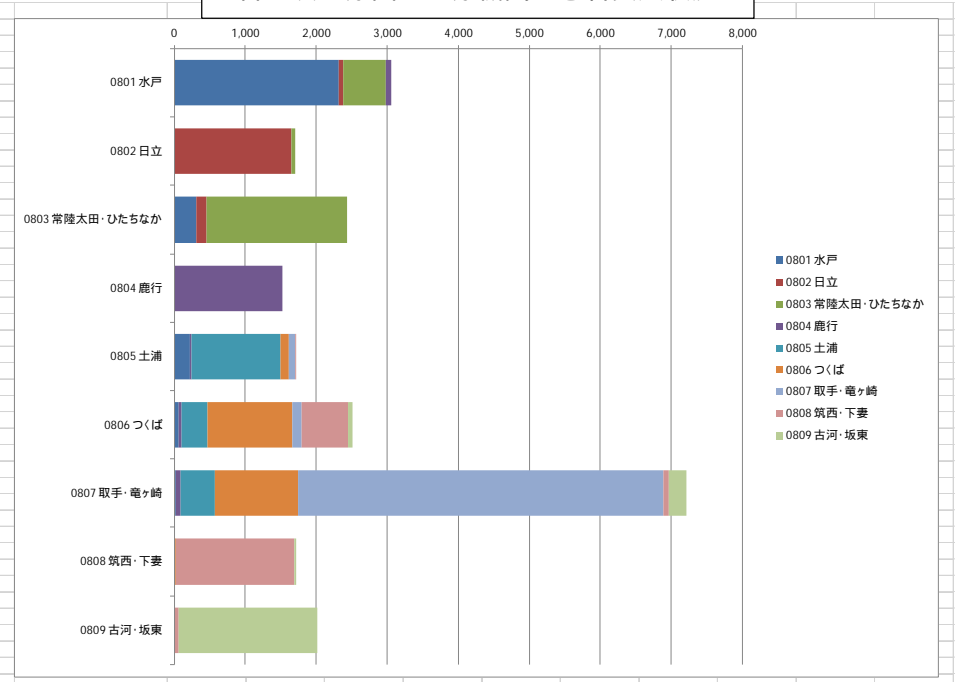

合計 / 総件数	医療機関二次医療圏名									
負担者二次医療圏名	0801 水戸	0802 日立	0803 常陸太	0804 鹿行	0805 土浦	0806 つくば	0807 取手	0808 筑西	0809 古河	総計
0801 水戸	2,315	61	610	75						3,061
0802 日立		1,647	60							1,707
0803 常陸太田・ひたちなか		314	139	1,980						2,433
0804 鹿行				1,517						1,517
0805 土浦					22	1,254	119	87	11	1,716
0806 つくば					66	39	367	1,194	125	651
0807 取手・竜ヶ崎					19	72	477	1,182	5,141	79
0808 筑西・下妻								26	1,669	26
0809 古河・坂東									59	1,953
総計	2,937	1,847	2,650	1,725	2,098	2,521	5,353	2,469	2,291	23,891

合計 / 総件数	医療機関二次医療圏名									
負担者二次医療圏名	0801 水戸	0802 日立	0803 常陸太	0804 鹿行	0805 土浦	0806 つくば	0807 取手	0808 筑西	0809 古河	総計
0801 水戸	75.63%	1.99%	19.93%	2.45%						3,061
0802 日立		96.49%	3.51%							1,707
0803 常陸太田・ひたちなか		12.91%	5.71%	81.38%						2,433
0804 鹿行				100.00%						1,517
0805 土浦					13.00%		1.28%	73.08%	6.93%	5.07%
0806 つくば					2.63%		1.55%	14.60%	47.51%	4.97%
0807 取手・竜ヶ崎					0.26%		1.00%	6.61%	16.39%	71.29%
0808 筑西・下妻								1.51%	96.98%	1.51%
0809 古河・坂東									2.93%	97.07%
総計	2,937	1,847	2,650	1,725	2,098	2,521	5,353	2,469	2,291	23,891

- 4 基本診療体制_医療機能_慢性期_全年齢_入院

各二次医療圏の患者の受療動向

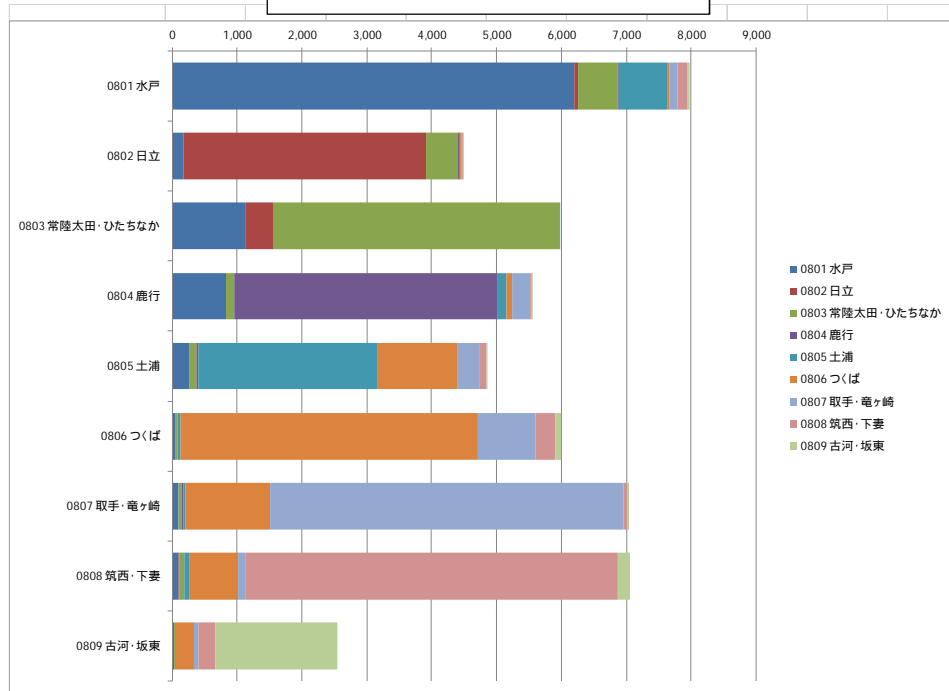

合計 / 総件数	医療機関二次医療圏名									
負担者二次医療圏名	0801 水戸	0802 日立	0803 常陸太	0804 鹿行	0805 土浦	0806 つくば	0807 取手・	0808 筑西・	0809 古河・	総計
0801 水戸	6,206	52	616	12	757	27	109	168	24	7,971
0802 日立	174	3,737	501	13	19	10	11	12	12	4,489
0803 常陸太田・ひたちなか	1,134	424	4,403	25						5,986
0804 鹿行	817	12	124	4,072	127	81	285	30	12	5,560
0805 土浦	263		120	23	2,754	1,239	343	100	24	4,866
0806 つくば	36		47		50	4,578	897	302	91	6,001
0807 取手・竜ヶ崎	94		50	26	38	1,301	5,450	56	34	7,049
0808 筑西・下妻	104	12	71		78	756	113	5,739	179	7,052
0809 古河・坂東	25		36		279	63	264	1,880	2,547	
総計	8,853	4,237	5,968	4,146	3,848	8,271	7,271	6,671	2,256	51,521

合計 / 総件数	医療機関二次医療圏名									
負担者二次医療圏名	0801 水戸	0802 日立	0803 常陸太	0804 鹿行	0805 土浦	0806 つくば	0807 取手・	0808 筑西・	0809 古河・	総計
0801 水戸	77.86%	0.65%	7.73%	0.15%	9.50%	0.34%	1.37%	2.11%	0.30%	7,971
0802 日立	3.88%	83.25%	11.16%	0.29%	0.42%	0.22%	0.25%	0.27%	0.27%	4,489
0803 常陸太田・ひたちなか	18.94%	7.08%	73.55%	0.42%						5,986
0804 鹿行	14.69%	0.22%	2.23%	73.24%	2.28%	1.46%	5.13%	0.54%	0.22%	5,560
0805 土浦	5.40%	2.47%	0.47%	56.60%	25.46%	7.05%	2.06%	0.49%	0.49%	4,866
0806 つくば	0.60%	0.78%	0.83%	76.29%	14.95%	5.03%	1.52%	6.001		
0807 取手・竜ヶ崎	1.33%	0.71%	0.37%	0.54%	18.46%	77.32%	0.79%	0.48%	7,049	
0808 筑西・下妻	1.47%	0.17%	1.01%	1.11%	10.72%	1.60%	81.38%	2.54%	7,052	
0809 古河・坂東	0.98%		1.41%		10.95%	2.47%	10.37%	73.81%	2,547	
総計	8,853	4,237	5,968	4,146	3,848	8,271	7,271	6,671	2,256	51,521

各二次医療圏の医療機関の患者受入状況

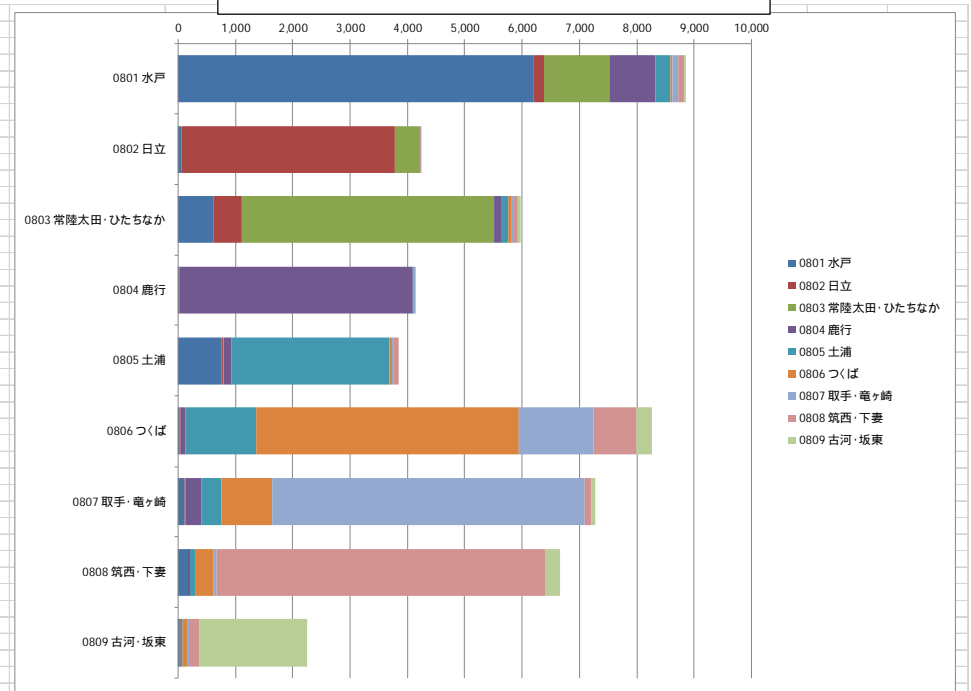

合計 / 総件数	負担者二次医療圏名									
医療機関二次医療圏名	0801 水戸	0802 日立	0803 常陸太	0804 鹿行	0805 土浦	0806 つくば	0807 取手・	0808 筑西・	0809 古河・	総計
0801 水戸	6,206	174	1,134	817	263	36	94	104	25	8,853
0802 日立	52	3,737	424	12						4,237
0803 常陸太田・ひたちなか	616	501	4,403	124	120	47	50	71	36	5,968
0804 鹿行	12	13		4,072	23		26			4,146
0805 土浦	757	19	25	127	2,754	50	38	78		3,848
0806 つくば	27	10		81	1,239	4,578	1,301	756	279	8,271
0807 取手・竜ヶ崎	109	11		285	343	897	5,450	113	63	7,271
0808 筑西・下妻	168	12		30	100	302	56	5,739	264	6,671
0809 古河・坂東	24	12		12	24	91	34	179	1,880	2,256
総計	7,971	4,489	5,986	5,560	4,866	6,001	7,049	7,052	2,547	51,521

合計 / 総件数	負担者二次医療圏名									
医療機関二次医療圏名	0801 水戸	0802 日立	0803 常陸太	0804 鹿行	0805 土浦	0806 つくば	0807 取手・	0808 筑西・	0809 古河・	総計
0801 水戸	70.10%	1.97%	12.81%	9.23%	2.97%	0.41%	1.06%	1.17%	0.28%	8,853
0802 日立	1.23%	88.20%	10.01%	0.28%						4,237
0803 常陸太田・ひたちなか	10.32%	8.39%	73.78%	2.08%	2.01%	0.79%	0.84%	1.19%	0.60%	5,968
0804 鹿行	0.29%	0.31%		98.22%	0.55%		0.63%			4,146
0805 土浦	19.67%	0.49%	0.65%	3.30%	71.57%	1.30%	0.99%	2.03%		3,848
0806 つくば	0.33%	0.12%		0.98%	14.98%	55.35%	15.73%	9.14%	3.37%	8,271
0807 取手・竜ヶ崎	1.50%	0.15%		3.92%	4.72%	12.34%	74.96%	1.55%	0.87%	7,271
0808 筑西・下妻	2.52%	0.18%		0.45%	1.50%	4.53%	0.84%	86.03%	3.96%	6,671
0809 古河・坂東	1.06%	0.53%		0.53%	1.06%	4.03%	1.51%	7.93%	83.33%	2,256
総計	7,971	4,489	5,986	5,560	4,866	6,001	7,049	7,052	2,547	51,521

- 1 周産期_指定なし_全年齢_入院

各二次医療圏の患者の受療動向

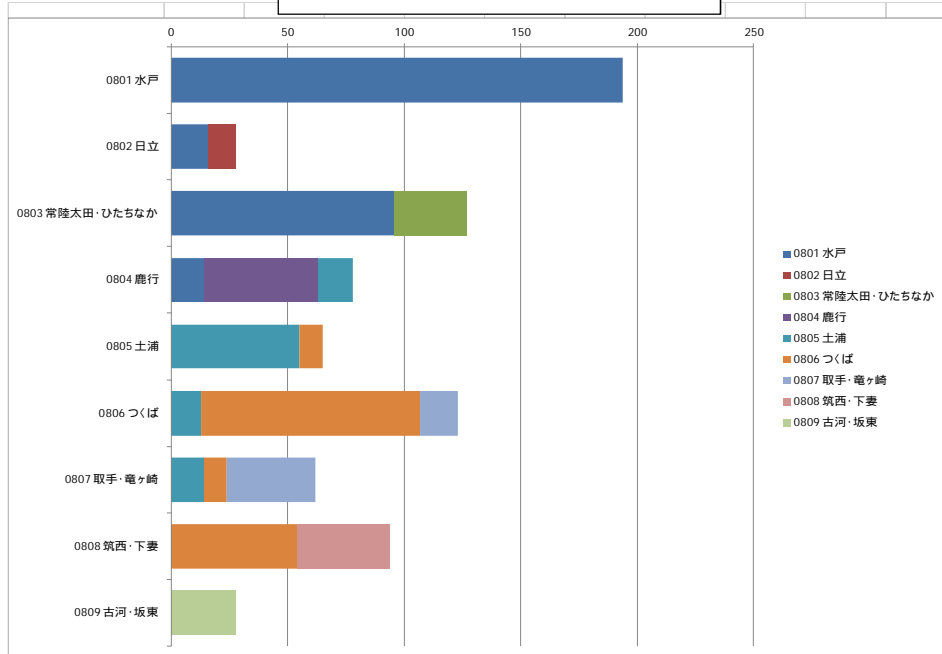

合計 / 総件数	医療機関二次医療圏名									総計
負担者二次医療圏名	0801 水戸	0802 日立	0803 常陸太	0804 鹿行	0805 土浦	0806 つくば	0807 取手・竜ヶ崎	0808 筑西・下妻	0809 古河・坂東	
0801 水戸	194									194
0802 日立	16	12								28
0803 常陸太田・ひたちなか	96		31							127
0804 鹿行	14			49						78
0805 土浦					15	10				65
0806 つくば					13	94	16			123
0807 取手・竜ヶ崎					14	10	38			62
0808 筑西・下妻								40		94
0809 古河・坂東									28	28
総計	320	12	31	49	97	168	54	40	28	799

合計 / 総件数	医療機関二次医療圏名									総計
負担者二次医療圏名	0801 水戸	0802 日立	0803 常陸太	0804 鹿行	0805 土浦	0806 つくば	0807 取手・竜ヶ崎	0808 筑西・下妻	0809 古河・坂東	
0801 水戸	100.00%									194
0802 日立	57.14%	42.86%								28
0803 常陸太田・ひたちなか	75.59%		24.41%							127
0804 鹿行	17.95%			62.82%						78
0805 土浦					84.62%	15.38%				65
0806 つくば					10.57%	76.42%	13.01%			123
0807 取手・竜ヶ崎					22.58%	16.13%	61.29%			62
0808 筑西・下妻								42.55%		94
0809 古河・坂東									100.00%	28
総計	320	12	31	49	97	168	54	40	28	799

各二次医療圏の医療機関の患者受入状況

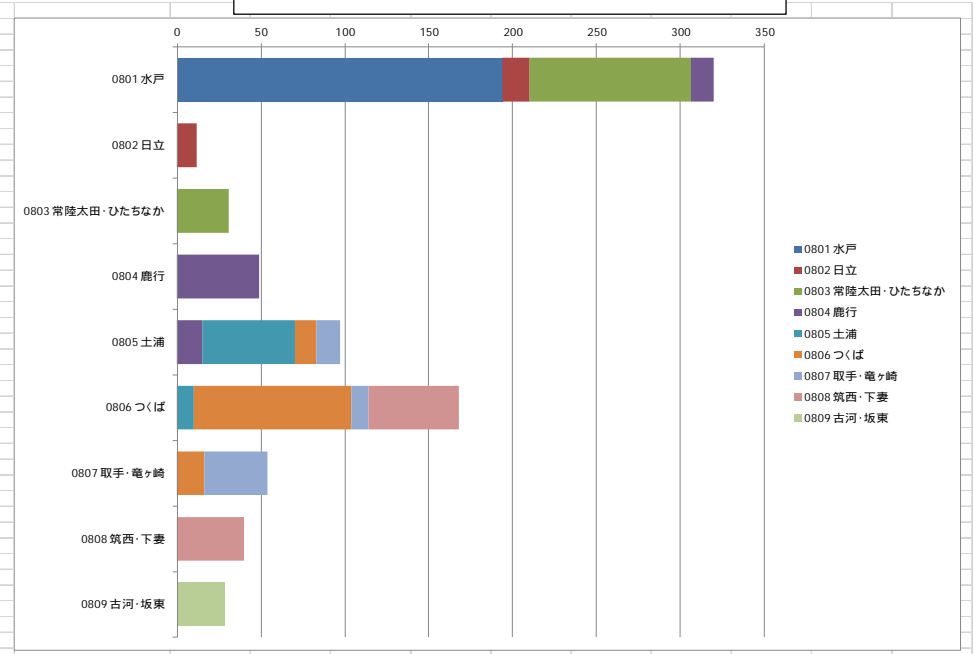

合計 / 総件数	負担者二次医療圏名									総計
医療機関二次医療圏名	0801 水戸	0802 日立	0803 常陸太	0804 鹿行	0805 土浦	0806 つくば	0807 取手・竜ヶ崎	0808 筑西・下妻	0809 古河・坂東	
0801 水戸	194	16	96	14						320
0802 日立		12								12
0803 常陸太田・ひたちなか			31							31
0804 鹿行				49						49
0805 土浦					15	55	13	14		97
0806 つくば						10	94	10	54	168
0807 取手・竜ヶ崎							16	38		54
0808 筑西・下妻								40		40
0809 古河・坂東									28	28
総計	194	28	127	78	65	123	62	94	28	799

合計 / 総件数	負担者二次医療圏名									総計
医療機関二次医療圏名	0801 水戸	0802 日立	0803 常陸太	0804 鹿行	0805 土浦	0806 つくば	0807 取手・竜ヶ崎	0808 筑西・下妻	0809 古河・坂東	
0801 水戸	60.63%	5.00%	30.00%	4.38%						320
0802 日立		100.00%								12
0803 常陸太田・ひたちなか			100.00%							31
0804 鹿行				100.00%						49
0805 土浦					15.46%	56.70%	13.40%	14.43%		97
0806 つくば						5.95%	55.95%	5.95%	32.14%	168
0807 取手・竜ヶ崎							29.63%	70.37%		54
0808 筑西・下妻								100.00%		40
0809 古河・坂東									100.00%	28
総計	194	28	127	78	65	123	62	94	28	799

- 2 周産期_母体の管理_全年齢_入院

各二次医療圏の患者の受療動向

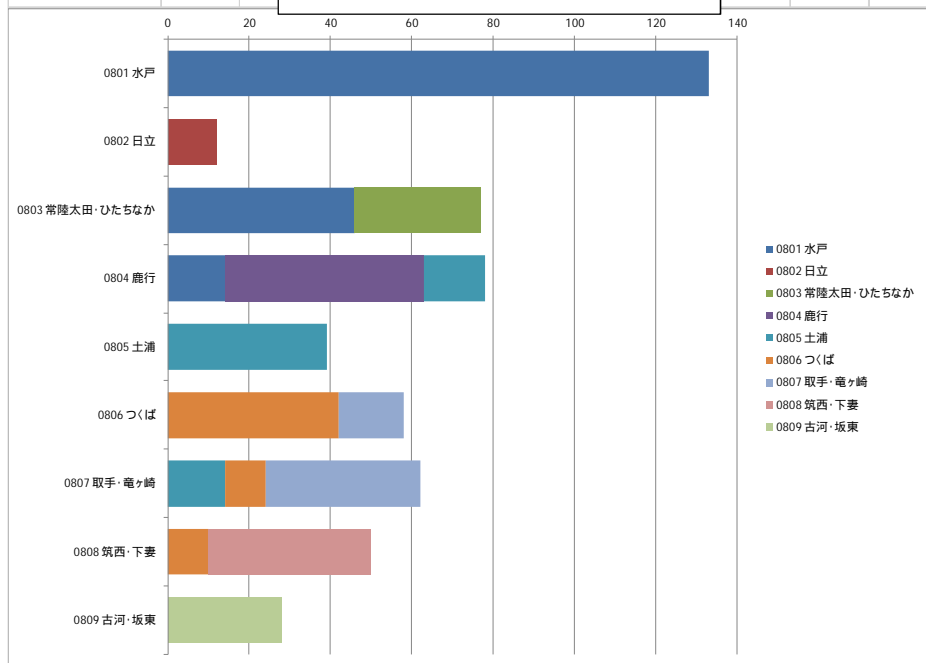

合計 / 総件数	医療機関二次医療圏名									
負担者二次医療圏名	0801 水戸	0802 日立	0803 常陸太	0804 鹿行	0805 土浦	0806 つくば	0807 取手・竜ヶ崎	0808 筑西・下妻	0809 古河・坂東	総計
0801 水戸	133									133
0802 日立		12								12
0803 常陸太田・ひたちなか	46		31							77
0804 鹿行	14			49	15					78
0805 土浦					39					39
0806 つくば						42	16			58
0807 取手・竜ヶ崎					14	10	38			62
0808 筑西・下妻						10		40		50
0809 古河・坂東									28	28
総計	193	12	31	49	68	62	54	40	28	537

合計 / 総件数	医療機関二次医療圏名									
負担者二次医療圏名	0801 水戸	0802 日立	0803 常陸太	0804 鹿行	0805 土浦	0806 つくば	0807 取手・竜ヶ崎	0808 筑西・下妻	0809 古河・坂東	総計
0801 水戸	100.00%									133
0802 日立		100.00%								12
0803 常陸太田・ひたちなか	59.74%		40.26%							77
0804 鹿行	17.95%			62.82%	19.23%					78
0805 土浦					100.00%					39
0806 つくば						72.41%	27.59%			58
0807 取手・竜ヶ崎					22.58%	16.13%	61.29%			62
0808 筑西・下妻								80.00%		50
0809 古河・坂東									100.00%	28
総計	193	12	31	49	68	62	54	40	28	537

各二次医療圏の医療機関の患者受入状況

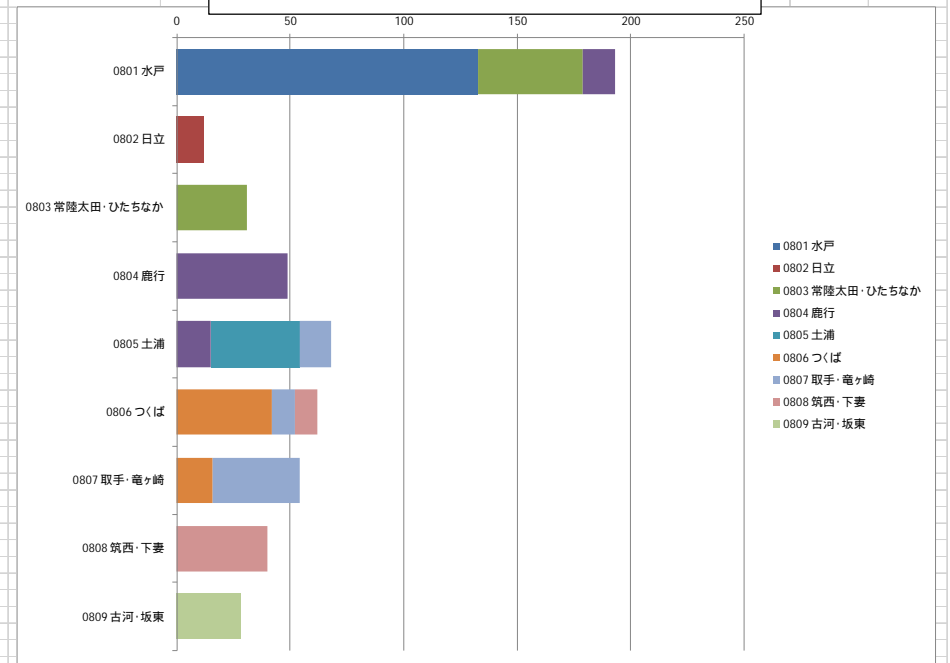

合計 / 総件数	医療機関二次医療圏名									
負担者二次医療圏名	0801 水戸	0802 日立	0803 常陸太	0804 鹿行	0805 土浦	0806 つくば	0807 取手・竜ヶ崎	0808 筑西・下妻	0809 古河・坂東	総計
0801 水戸	133									193
0802 日立		12								12
0803 常陸太田・ひたちなか	46		31							77
0804 鹿行	14			49	15					78
0805 土浦					39					68
0806 つくば						42	10	10		62
0807 取手・竜ヶ崎					14	16	38			54
0808 筑西・下妻						10		40		50
0809 古河・坂東									28	28
総計	133	12	77	78	39	58	62	50	28	537

合計 / 総件数	医療機関二次医療圏名									
負担者二次医療圏名	0801 水戸	0802 日立	0803 常陸太	0804 鹿行	0805 土浦	0806 つくば	0807 取手・竜ヶ崎	0808 筑西・下妻	0809 古河・坂東	総計
0801 水戸	68.91%									193
0802 日立		100.00%								12
0803 常陸太田・ひたちなか	23.83%		100.00%							77
0804 鹿行	7.25%			100.00%						78
0805 土浦					100.00%					39
0806 つくば					22.06%	57.35%				62
0807 取手・竜ヶ崎						67.74%	16.13%	16.13%		54
0808 筑西・下妻						29.63%	70.37%			50
0809 古河・坂東								100.00%		28
総計	133	12	77	78	39	58	62	50	28	537

- 3 周産期_新生児の管理_全年齢_入院

各二次医療圏の患者の受療動向

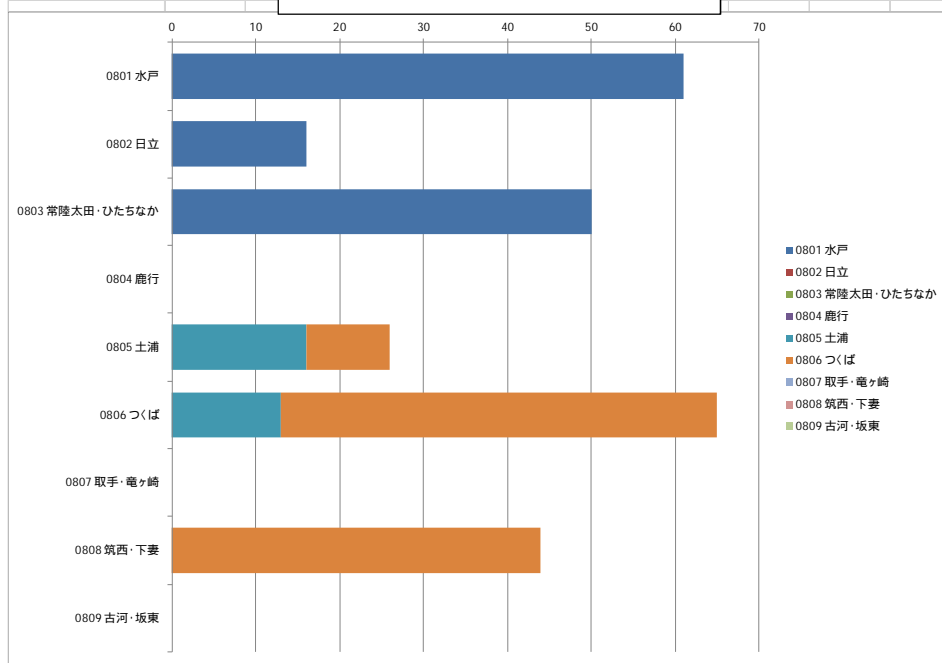

各二次医療圏の医療機関の患者受入状況

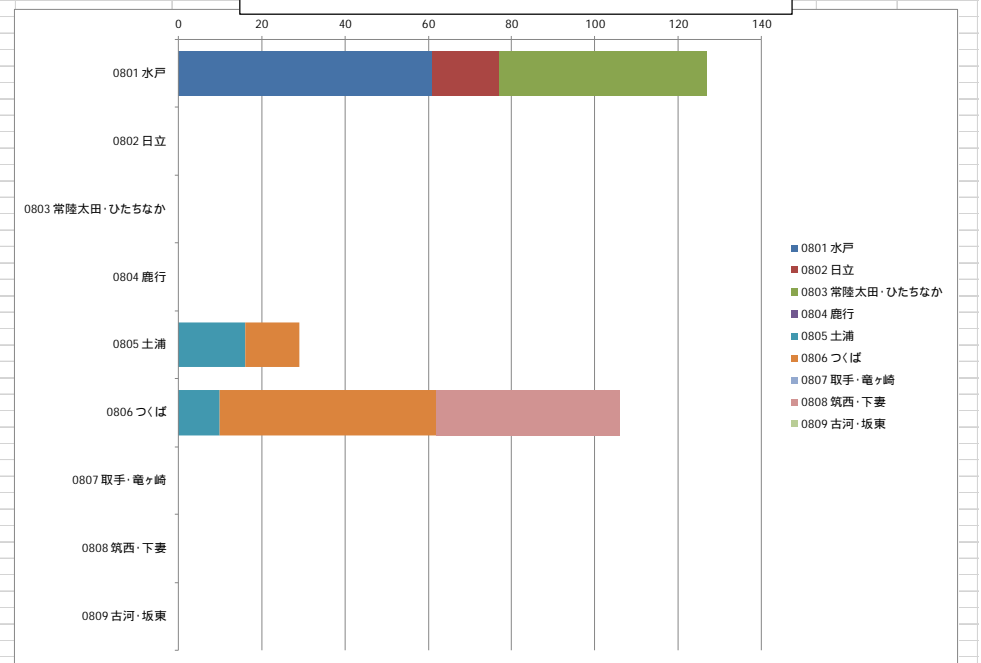

合計 / 総件数	医療機関二次医療圏名									
負担者二次医療圏名	0801 水戸	0802 日立	0803 常陸太	0804 鹿行	0805 土浦	0806 つくば	0807 取手・竜ヶ崎	0808 筑西・下妻	0809 古河・坂東	総計
0801 水戸	61									61
0802 日立	16									16
0803 常陸太田・ひたちなか	50									50
0804 鹿行										
0805 土浦					16	10				26
0806 つくば					13	52				65
0807 取手・竜ヶ崎										44
0808 筑西・下妻								44		44
0809 古河・坂東									44	44
総計	127				29	106				262

合計 / 総件数	負担者二次医療圏名									
医療機関二次医療圏名	0801 水戸	0802 日立	0803 常陸太	0804 鹿行	0805 土浦	0806 つくば	0807 取手・竜ヶ崎	0808 筑西・下妻	0809 古河・坂東	総計
0801 水戸	61									127
0802 日立	16	16								32
0803 常陸太田・ひたちなか	50		50							100
0804 鹿行										
0805 土浦					16	13				29
0806 つくば					10	52				62
0807 取手・竜ヶ崎								44		44
0808 筑西・下妻								44		44
0809 古河・坂東									44	44
総計	61	16	50		26	65		44		262

合計 / 総件数	医療機関二次医療圏名									
負担者二次医療圏名	0801 水戸	0802 日立	0803 常陸太	0804 鹿行	0805 土浦	0806 つくば	0807 取手・竜ヶ崎	0808 筑西・下妻	0809 古河・坂東	総計
0801 水戸	100.00%									61
0802 日立	100.00%									16
0803 常陸太田・ひたちなか	100.00%									50
0804 鹿行										
0805 土浦					61.54%	38.46%				26
0806 つくば					20.00%	80.00%				65
0807 取手・竜ヶ崎										44
0808 筑西・下妻								100.00%		44
0809 古河・坂東									100.00%	44
総計	127				29	106				262

合計 / 総件数	負担者二次医療圏名									
医療機関二次医療圏名	0801 水戸	0802 日立	0803 常陸太	0804 鹿行	0805 土浦	0806 つくば	0807 取手・竜ヶ崎	0808 筑西・下妻	0809 古河・坂東	総計
0801 水戸	48.03%	12.60%	39.37%							127
0802 日立										
0803 常陸太田・ひたちなか										
0804 鹿行										
0805 土浦					55.17%	44.83%				29
0806 つくば					9.43%	49.06%		41.51%		106
0807 取手・竜ヶ崎										
0808 筑西・下妻										
0809 古河・坂東										
総計	61	16	50		26	65		44		262

- 1 小児医療_指定なし_全年齢_入院

各二次医療圏の患者の受療動向

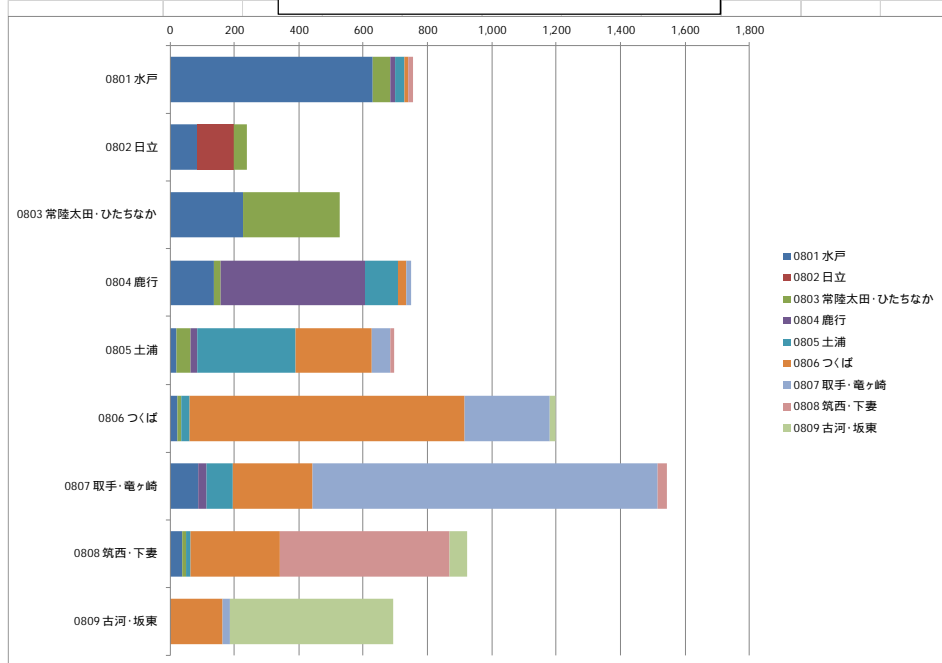

合計 / 総件数	医療機関二次医療圏名									
負担者二次医療圏名	0801 水戸	0802 日立	0803 常陸太田	0804 鹿行	0805 土浦	0806 つくば	0807 取手・竜ヶ崎	0808 筑西・下妻	0809 古河・坂東	総計
0801 水戸	628		58	12	29	12			16	755
0802 日立	85	114	40							239
0803 常陸太田・ひたちなか	227		299							526
0804 鹿行	138		19	448	104	24	16			749
0805 土浦	19		45	21	305	235	59		11	695
0806 つくば	24		12		24	854	265		18	1,197
0807 取手・竜ヶ崎	88			24	84	246	1,073	29		1,544
0808 筑西・下妻	38		12		13	278		526	56	923
0809 古河・坂東						163	24			505
総計	1,247	114	485	505	559	1,812	1,437	582	579	7,320

合計 / 総件数	医療機関二次医療圏名									
負担者二次医療圏名	0801 水戸	0802 日立	0803 常陸太田	0804 鹿行	0805 土浦	0806 つくば	0807 取手・竜ヶ崎	0808 筑西・下妻	0809 古河・坂東	総計
0801 水戸	83.18%		7.68%	1.59%	3.84%	1.59%			2.12%	755
0802 日立	35.56%	47.70%	16.74%							239
0803 常陸太田・ひたちなか	43.16%		56.84%							526
0804 鹿行	18.42%		2.54%	59.81%	13.89%	3.20%	2.14%			749
0805 土浦	2.73%		6.47%	3.02%	43.88%	33.81%	8.49%		1.58%	695
0806 つくば	2.01%		1.00%		2.01%	71.35%	22.14%		1.50%	1,197
0807 取手・竜ヶ崎	5.70%			1.55%	5.44%	15.93%	69.49%	1.88%		1,544
0808 筑西・下妻	4.12%		1.30%		1.41%	30.12%		56.99%	6.07%	923
0809 古河・坂東						23.55%	3.47%		72.98%	692
総計	1,247	114	485	505	559	1,812	1,437	582	579	7,320

各二次医療圏の医療機関の患者受入状況

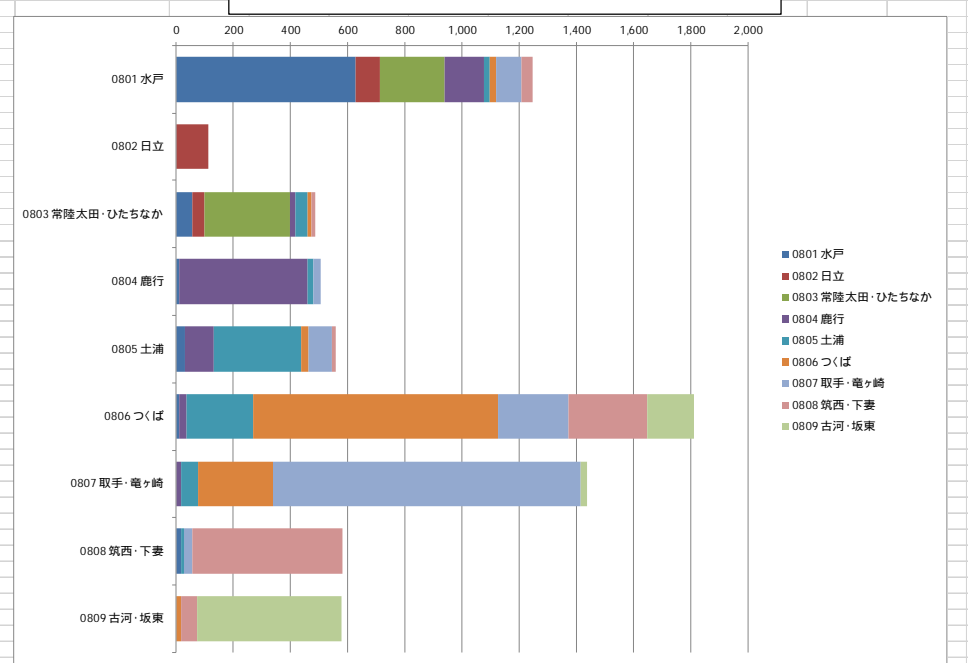

合計 / 総件数	医療機関二次医療圏名									
負担者二次医療圏名	0801 水戸	0802 日立	0803 常陸太田	0804 鹿行	0805 土浦	0806 つくば	0807 取手・竜ヶ崎	0808 筑西・下妻	0809 古河・坂東	総計
0801 水戸	628	85	227	138	19	24	88	38		1,247
0802 日立		114								114
0803 常陸太田・ひたちなか	58	40	299	19	45	12		12		485
0804 鹿行	12			448	21		24			505
0805 土浦	29			104	305	24	84	13		559
0806 つくば	12			24	235	854	246	278	163	1,812
0807 取手・竜ヶ崎				16	59	265	1,073	29		1,544
0808 筑西・下妻	16				11		29	526		582
0809 古河・坂東						18		56	505	579
総計	755	239	526	749	695	1,197	1,544	923	692	7,320

合計 / 総件数	医療機関二次医療圏名									
負担者二次医療圏名	0801 水戸	0802 日立	0803 常陸太田	0804 鹿行	0805 土浦	0806 つくば	0807 取手・竜ヶ崎	0808 筑西・下妻	0809 古河・坂東	総計
0801 水戸	50.36%	6.82%	18.20%	11.07%	1.52%	1.92%	7.06%	3.05%		1,247
0802 日立		100.00%								114
0803 常陸太田・ひたちなか	11.96%		61.65%	3.92%	9.28%	2.47%		2.47%		485
0804 鹿行	2.38%			88.71%	4.16%		4.75%			505
0805 土浦	5.19%			18.60%	54.56%	4.29%	15.03%	2.33%		559
0806 つくば	0.66%			1.32%	12.97%	47.13%	13.58%	15.34%	9.00%	1,812
0807 取手・竜ヶ崎				1.11%	4.11%	18.44%	74.67%		1.67%	1,544
0808 筑西・下妻	2.75%				1.89%		4.98%	90.38%		582
0809 古河・坂東							3.11%	9.67%	87.22%	579
総計	755	239	526	749	695	1,197	1,544	923	692	7,320

- 2 小児医療_小児の入院医療_重症時児の入院医療体制_全年齢

各二次医療圏の患者の受療動向

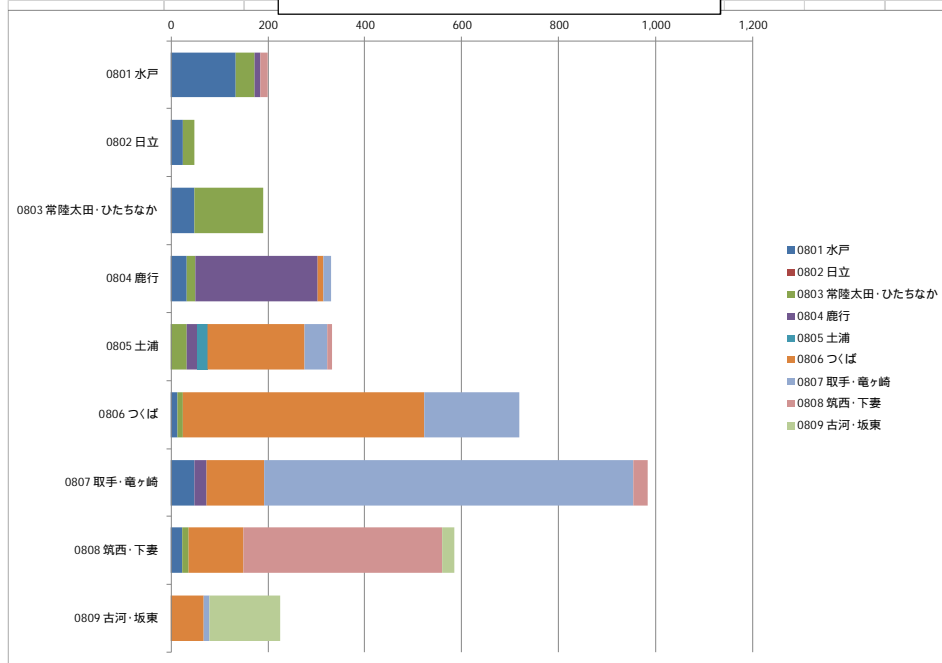

合計 / 総件数	医療機関二次医療圏名									
負担者二次医療圏名	0801 水戸	0802 日立	0803 常陸太田	0804 鹿行	0805 土浦	0806 つくば	0807 取手・竜ヶ崎	0808 筑西・下妻	0809 古河・坂東	総計
0801 水戸	134	38	12							200
0802 日立	26	23							16	49
0803 常陸太田・ひたちなか	48	143								191
0804 鹿行	32	19	251	12	16					330
0805 土浦		33	21	22	199	47	11			333
0806 つくば	14	12			497	195				718
0807 取手・竜ヶ崎	49		24		120	761	29			983
0808 筑西・下妻	24		12		113		411	24		584
0809 古河・坂東					68	12		146		226
総計	327		280	308	22	1,009	1,031	467	170	3,614

合計 / 総件数	医療機関二次医療圏名									
負担者二次医療圏名	0801 水戸	0802 日立	0803 常陸太田	0804 鹿行	0805 土浦	0806 つくば	0807 取手・竜ヶ崎	0808 筑西・下妻	0809 古河・坂東	総計
0801 水戸	67.00%		19.00%	6.00%				8.00%		200
0802 日立	53.06%	46.94%								49
0803 常陸太田・ひたちなか	25.13%	74.87%								191
0804 鹿行	9.70%	5.76%	76.06%	3.64%	4.85%					330
0805 土浦		9.91%	6.31%	6.61%	59.76%	14.11%	3.30%			333
0806 つくば	1.95%	1.67%			69.22%	27.16%				718
0807 取手・竜ヶ崎	4.98%		2.44%		12.21%	77.42%	2.95%			983
0808 筑西・下妻	4.11%		2.05%		19.35%		70.38%	4.11%		584
0809 古河・坂東					30.09%	5.31%		64.60%		226
総計	327		280	308	22	1,009	1,031	467	170	3,614

各二次医療圏の医療機関の患者受入状況

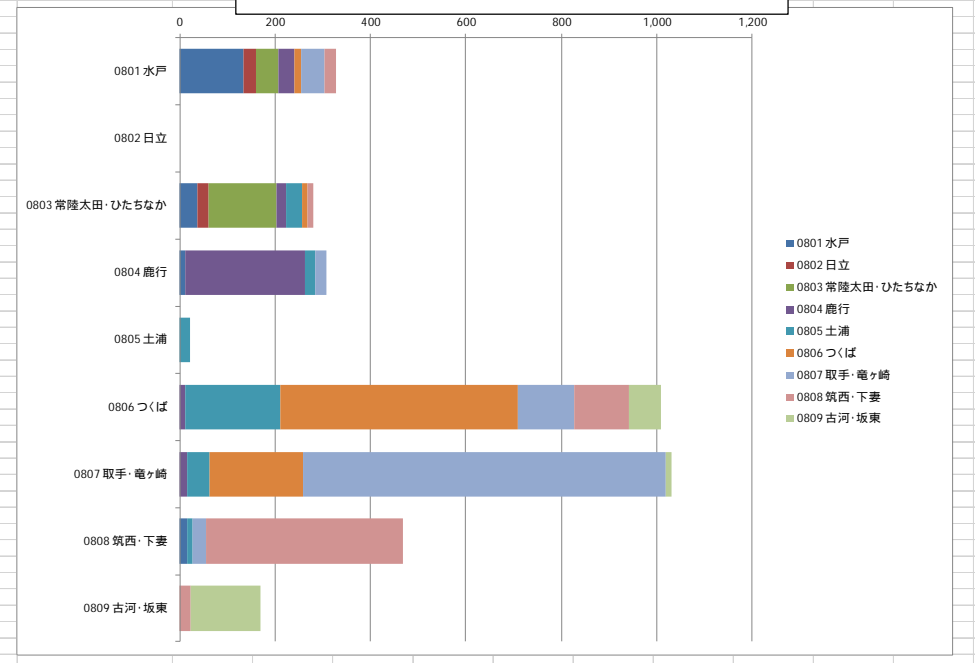

合計 / 総件数	負担者二次医療圏名									
医療機関二次医療圏名	0801 水戸	0802 日立	0803 常陸太田	0804 鹿行	0805 土浦	0806 つくば	0807 取手・竜ヶ崎	0808 筑西・下妻	0809 古河・坂東	総計
0801 水戸	134	26	48	32						200
0802 日立		23	143	19	33	12				280
0803 常陸太田・ひたちなか	38	23							12	191
0804 鹿行	12			251	21		24			308
0805 土浦					22					22
0806 つくば				12	199	497	120	113	68	1,009
0807 取手・竜ヶ崎				16	47	195	761	29	12	1,031
0808 筑西・下妻	16				11		29	411		467
0809 古河・坂東								24	146	170
総計	200	49	191	330	333	718	983	584	226	3,614

合計 / 総件数	負担者二次医療圏名									
医療機関二次医療圏名	0801 水戸	0802 日立	0803 常陸太田	0804 鹿行	0805 土浦	0806 つくば	0807 取手・竜ヶ崎	0808 筑西・下妻	0809 古河・坂東	総計
0801 水戸	40.98%		14.68%	9.79%						200
0802 日立		7.95%								49
0803 常陸太田・ひたちなか	13.57%	8.21%	51.07%	6.79%	11.79%	4.29%		4.29%		280
0804 鹿行	3.90%			81.49%	6.82%		7.79%			308
0805 土浦					100.00%					22
0806 つくば				1.19%	19.72%	49.26%	11.89%	11.20%	6.74%	1,009
0807 取手・竜ヶ崎				1.55%	4.56%	18.91%	73.81%	1.16%		1,031
0808 筑西・下妻	3.43%				2.36%		6.21%	88.01%		467
0809 古河・坂東								14.12%	85.88%	170
総計	200	49	191	330	333	718	983	584	226	3,614

- 1 救命・救急_指定なし_全年齢_入院

各二次医療圏の患者の受療動向

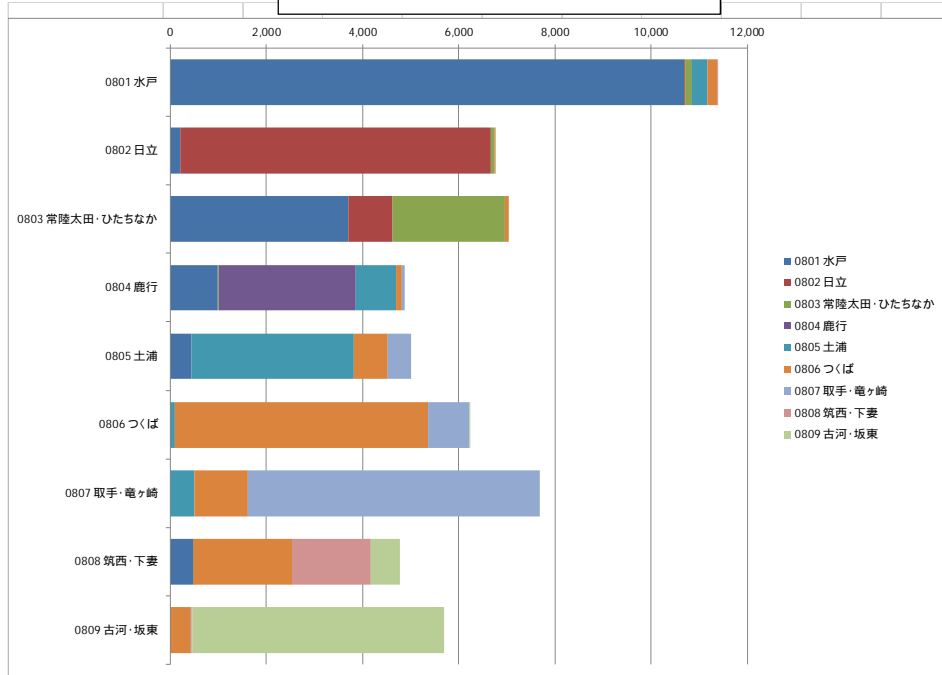

合計 / 総件数	医療機関二次医療圏名									
負担者二次医療圏名	0801 水戸	0802 日立	0803 常陸太	0804 鹿行	0805 土浦	0806 つくば	0807 取手・竜ヶ崎	0808 筑西・下妻	0809 古河・坂東	総計
0801 水戸	10,688	22	131	14	318	199		12		11,384
0802 日立	221	6,443	90			12				6,766
0803 常陸太田・ひたちなか	3,714	908	2,347			71				7,040
0804 鹿行	993		20	2,846	851	105	69			4,884
0805 土浦	452				3,369	696	502			5,019
0806 つくば					102	5,258	869		12	6,241
0807 取手・竜ヶ崎	10				494	1,108	6,080			7,692
0808 筑西・下妻	485				10	2,046		1,642	591	4,774
0809 古河・坂東						430	19	14	5,232	5,695
総計	16,563	7,373	2,588	2,860	5,144	9,925	7,539	1,668	5,835	59,495

合計 / 総件数	医療機関二次医療圏名									
負担者二次医療圏名	0801 水戸	0802 日立	0803 常陸太	0804 鹿行	0805 土浦	0806 つくば	0807 取手・竜ヶ崎	0808 筑西・下妻	0809 古河・坂東	総計
0801 水戸	93.89%	0.19%	1.15%	0.12%	2.79%	1.75%		0.11%		11,384
0802 日立	3.27%	95.23%	1.33%			0.18%				6,766
0803 常陸太田・ひたちなか	52.76%	12.90%	33.34%			1.01%				7,040
0804 鹿行	20.33%		0.41%	58.27%	17.42%	2.15%	1.41%			4,884
0805 土浦	9.01%				67.12%	13.87%	10.00%			5,019
0806 つくば					1.63%	84.25%	13.92%		0.19%	6,241
0807 取手・竜ヶ崎	0.13%				6.42%	14.40%	79.04%			7,692
0808 筑西・下妻	10.16%				0.21%	42.86%		34.39%	12.38%	4,774
0809 古河・坂東						7.55%	0.33%	0.25%	91.87%	5,695
総計	16,563	7,373	2,588	2,860	5,144	9,925	7,539	1,668	5,835	59,495

各二次医療圏の医療機関の患者受入状況

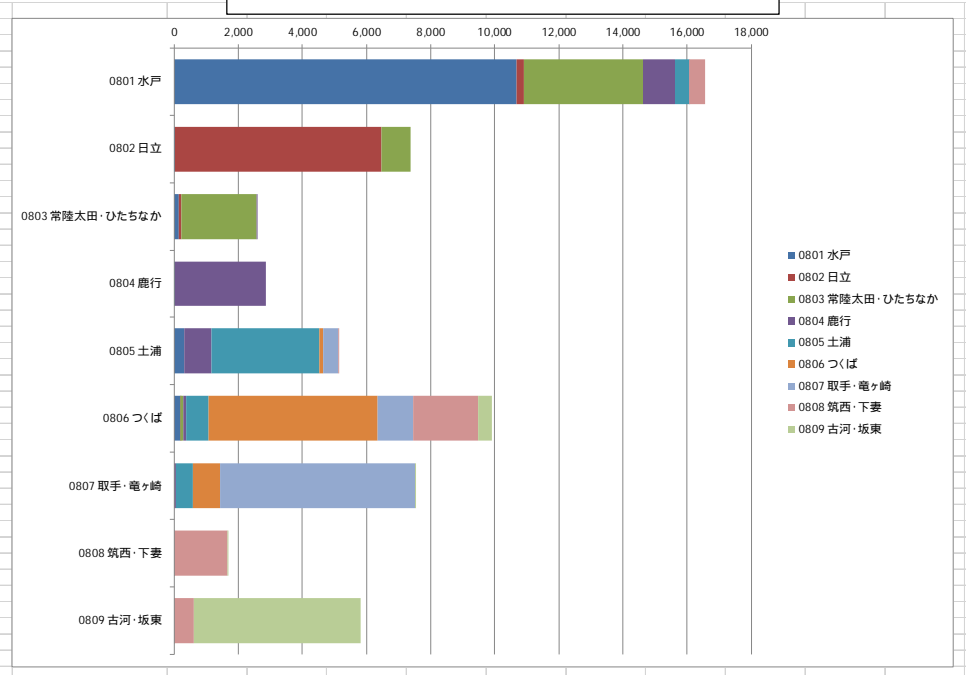

合計 / 総件数	負担者二次医療圏名									
医療機関二次医療圏名	0801 水戸	0802 日立	0803 常陸太	0804 鹿行	0805 土浦	0806 つくば	0807 取手・竜ヶ崎	0808 筑西・下妻	0809 古河・坂東	総計
0801 水戸	10,688	221	3,714	993	452		10	485		16,563
0802 日立	22	6,443	908							7,373
0803 常陸太田・ひたちなか	131	90	2,347	20						2,588
0804 鹿行	14			2,846						2,860
0805 土浦	318			851	3,369	102	494	10		5,144
0806 つくば	199	12	71	105	696	5,258	1,108	2,046	430	9,925
0807 取手・竜ヶ崎				69	502	869	6,080		19	7,539
0808 筑西・下妻	12							1,642	14	1,668
0809 古河・坂東								591	5,232	5,695
総計	11,384	6,766	7,040	4,884	5,019	6,241	7,692	4,774	5,695	59,495

合計 / 総件数	負担者二次医療圏名									
医療機関二次医療圏名	0801 水戸	0802 日立	0803 常陸太	0804 鹿行	0805 土浦	0806 つくば	0807 取手・竜ヶ崎	0808 筑西・下妻	0809 古河・坂東	総計
0801 水戸	64.53%	1.33%	22.42%	6.00%	2.73%		0.06%	2.93%		16,563
0802 日立	0.30%	87.39%	12.32%							7,373
0803 常陸太田・ひたちなか	5.06%	3.48%	90.69%	0.77%						2,588
0804 鹿行	0.49%			99.51%						2,860
0805 土浦	6.18%			16.54%	65.49%	1.98%	9.60%	0.19%		5,144
0806 つくば	2.01%	0.12%	0.72%	1.06%	7.01%	52.98%	11.16%	20.61%	4.33%	9,925
0807 取手・竜ヶ崎				0.92%	6.66%	11.53%	80.65%		0.25%	7,539
0808 筑西・下妻	0.72%							98.44%	0.84%	1,668
0809 古河・坂東						0.21%		10.13%	89.67%	5,695
総計	11,384	6,766	7,040	4,884	5,019	6,241	7,692	4,774	5,695	59,495

- 2 救命・救急_2次救急_全年齢_入院

各二次医療圏の患者の受療動向

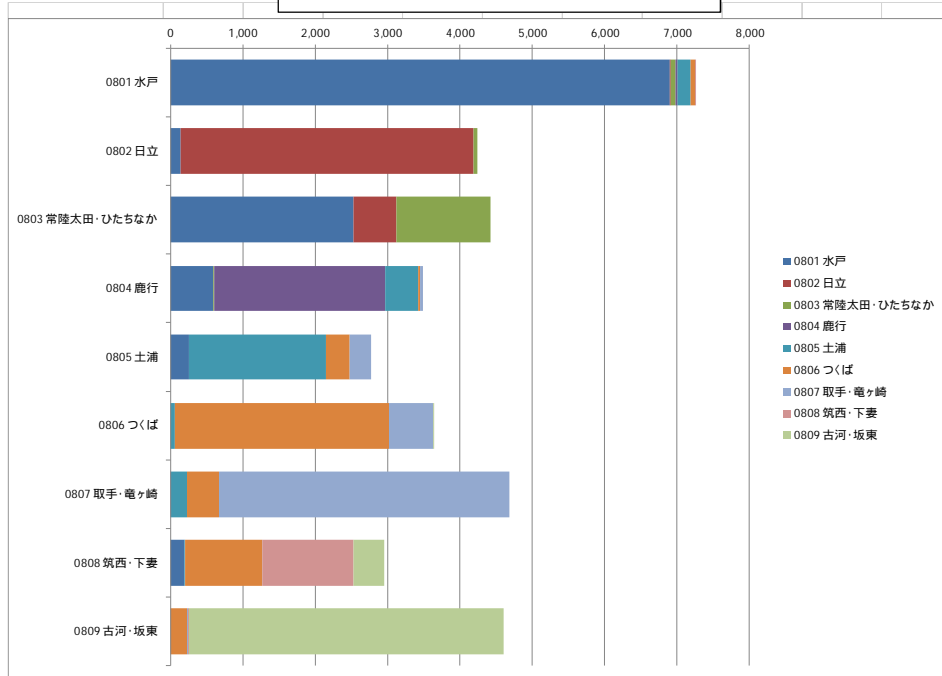

合計 / 総件数	医療機関二次医療圏名									
負担者二次医療圏名	0801 水戸	0802 日立	0803 常陸太田	0804 鹿行	0805 土浦	0806 つくば	0807 取手・竜ヶ崎	0808 筑西・下妻	0809 古河・坂東	総計
0801 水戸	6,894	22	66	14	190	60			12	7,258
0802 日立	141	4,050	46							4,237
0803 常陸太田・ひたちなか	2,523	598	1,299							4,420
0804 鹿行	598		10	2,366	447	33	34			3,488
0805 土浦	258				1,898	324	288			2,768
0806 つくば					64	2,961	608		12	3,645
0807 取手・竜ヶ崎	10				219	447	4,002			4,678
0808 筑西・下妻	196				10	1,062		1,254	432	2,954
0809 古河・坂東						227	19	14	4,339	4,599
総計	10,620	4,670	1,421	2,380	2,828	5,114	4,951	1,280	4,783	38,047

合計 / 総件数	医療機関二次医療圏名									
負担者二次医療圏名	0801 水戸	0802 日立	0803 常陸太田	0804 鹿行	0805 土浦	0806 つくば	0807 取手・竜ヶ崎	0808 筑西・下妻	0809 古河・坂東	総計
0801 水戸	94.98%	0.30%	0.91%	0.19%	2.62%	0.83%			0.17%	7,258
0802 日立	3.33%	95.59%	1.09%							4,237
0803 常陸太田・ひたちなか	57.08%	13.53%	29.39%							4,420
0804 鹿行	17.14%		0.29%	67.83%	12.82%	0.95%	0.97%			3,488
0805 土浦	9.32%				68.57%	11.71%	10.40%			2,768
0806 つくば					1.76%	81.23%	16.68%		0.33%	3,645
0807 取手・竜ヶ崎	0.21%				4.68%	9.56%	85.55%			4,678
0808 筑西・下妻	6.64%				0.34%	35.95%		42.45%	14.62%	2,954
0809 古河・坂東						4.94%	0.41%	0.30%	94.35%	4,599
総計	10,620	4,670	1,421	2,380	2,828	5,114	4,951	1,280	4,783	38,047

各二次医療圏の医療機関の患者受入状況

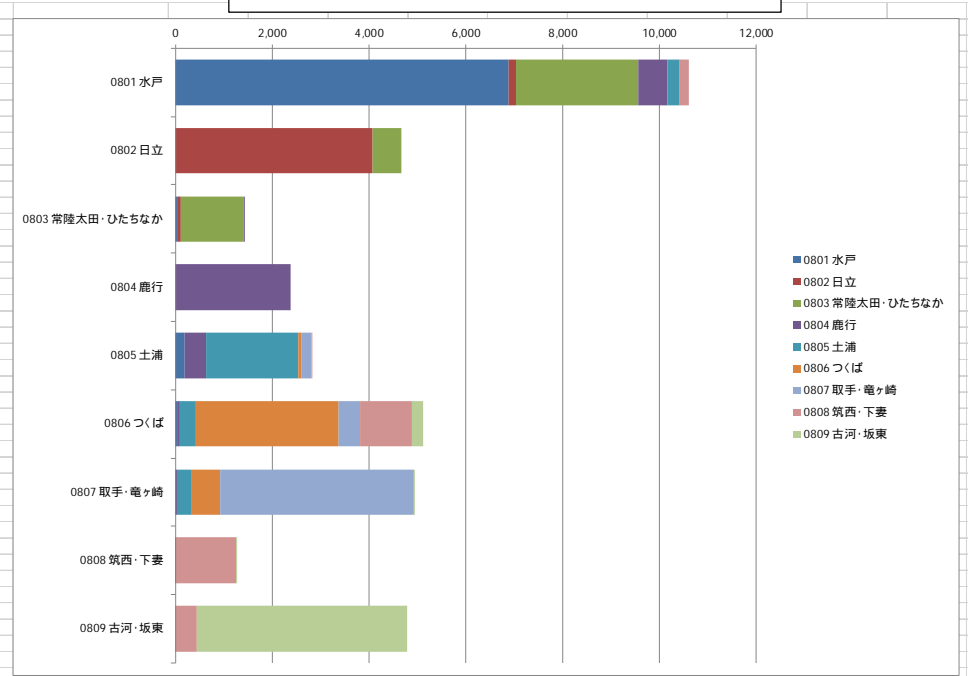

合計 / 総件数	負担者二次医療圏名									
医療機関二次医療圏名	0801 水戸	0802 日立	0803 常陸太田	0804 鹿行	0805 土浦	0806 つくば	0807 取手・竜ヶ崎	0808 筑西・下妻	0809 古河・坂東	総計
0801 水戸	6,894	141	2,523	598	258		10	196		10,620
0802 日立	22	4,050	598							4,670
0803 常陸太田・ひたちなか	66	46	1,299	10						1,421
0804 鹿行	14			2,366						2,380
0805 土浦	190			447	1,898	64	219	10		2,828
0806 つくば	60			33	324	2,961	447	1,062	227	5,114
0807 取手・竜ヶ崎				34	288	608	4,002		19	4,951
0808 筑西・下妻	12							1,254	432	2,954
0809 古河・坂東									4,339	4,783
総計	7,258	4,237	4,420	3,488	2,768	3,645	4,678	2,954	4,599	38,047

合計 / 総件数	負担者二次医療圏名									
医療機関二次医療圏名	0801 水戸	0802 日立	0803 常陸太田	0804 鹿行	0805 土浦	0806 つくば	0807 取手・竜ヶ崎	0808 筑西・下妻	0809 古河・坂東	総計
0801 水戸	64.92%	1.33%	23.76%	5.63%	2.43%		0.09%	1.85%		10,620
0802 日立	0.47%	86.72%	12.81%							4,670
0803 常陸太田・ひたちなか	4.64%	3.24%	91.41%	0.70%						1,421
0804 鹿行	0.59%			99.41%						2,380
0805 土浦	6.72%			15.81%	67.11%	2.26%	7.74%	0.35%		2,828
0806 つくば	1.17%			6.34%	57.90%	8.74%	20.77%	4.44%		5,114
0807 取手・竜ヶ崎				0.69%	5.82%	12.28%	80.83%	0.38%		4,951
0808 筑西・下妻	0.94%							97.97%	1.09%	2,954
0809 古河・坂東						0.25%		9.03%	90.72%	4,783
総計	7,258	4,237	4,420	3,488	2,768	3,645	4,678	2,954	4,599	38,047

- 3 救命・救急_3次救急_全年齢_入院

各二次医療圏の患者の受療動向

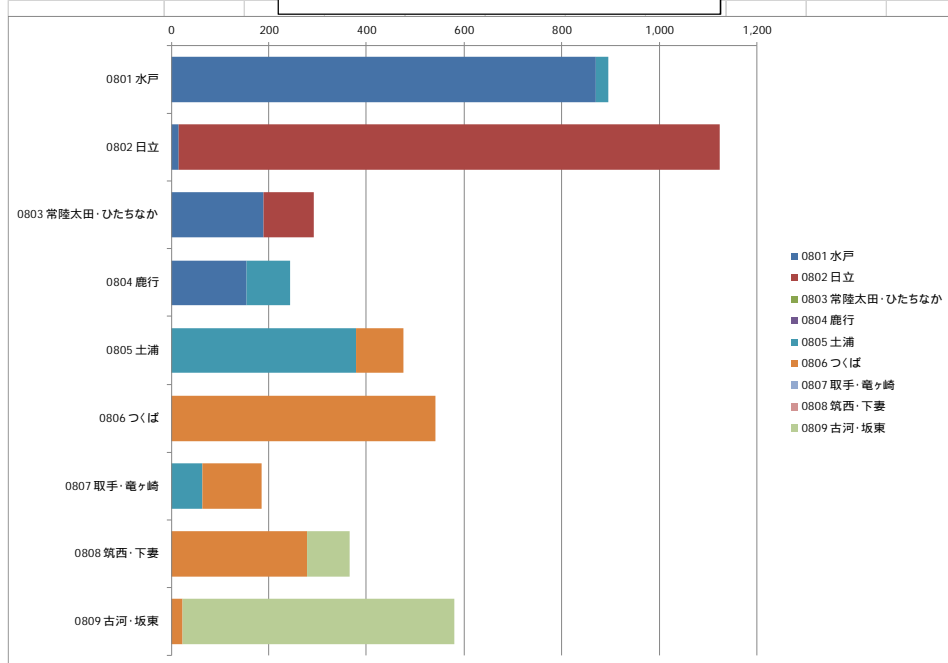

合計 / 総件数	医療機関二次医療圏名									総計	
負担者二次医療圏名	0801 水戸	0802 日立	0803 常陸太田	0804 鹿行	0805 土浦	0806 つくば	0807 取手・竜ヶ崎	0808 筑西・下妻	0809 古河・坂東		
0801 水戸	870				25						895
0802 日立	16	1,107									1,123
0803 常陸太田・ひたちなか	190	102									292
0804 鹿行	155				89						244
0805 土浦					379	96					475
0806 つくば						541					541
0807 取手・竜ヶ崎					63	123					186
0808 筑西・下妻						279				86	365
0809 古河・坂東						23			558		581
総計	1,231	1,209			556	1,062				644	4,702

合計 / 総件数	医療機関二次医療圏名									総計	
負担者二次医療圏名	0801 水戸	0802 日立	0803 常陸太田	0804 鹿行	0805 土浦	0806 つくば	0807 取手・竜ヶ崎	0808 筑西・下妻	0809 古河・坂東		
0801 水戸	97.21%				2.79%						895
0802 日立	1.42%	98.58%									1,123
0803 常陸太田・ひたちなか	65.07%	34.93%									292
0804 鹿行	63.52%				36.48%						244
0805 土浦					79.79%	20.21%					475
0806 つくば						100.00%					541
0807 取手・竜ヶ崎						66.13%					186
0808 筑西・下妻						76.44%				23.56%	365
0809 古河・坂東						3.96%			96.04%		581
総計	1,231	1,209			556	1,062				644	4,702

各二次医療圏の医療機関の患者受入状況

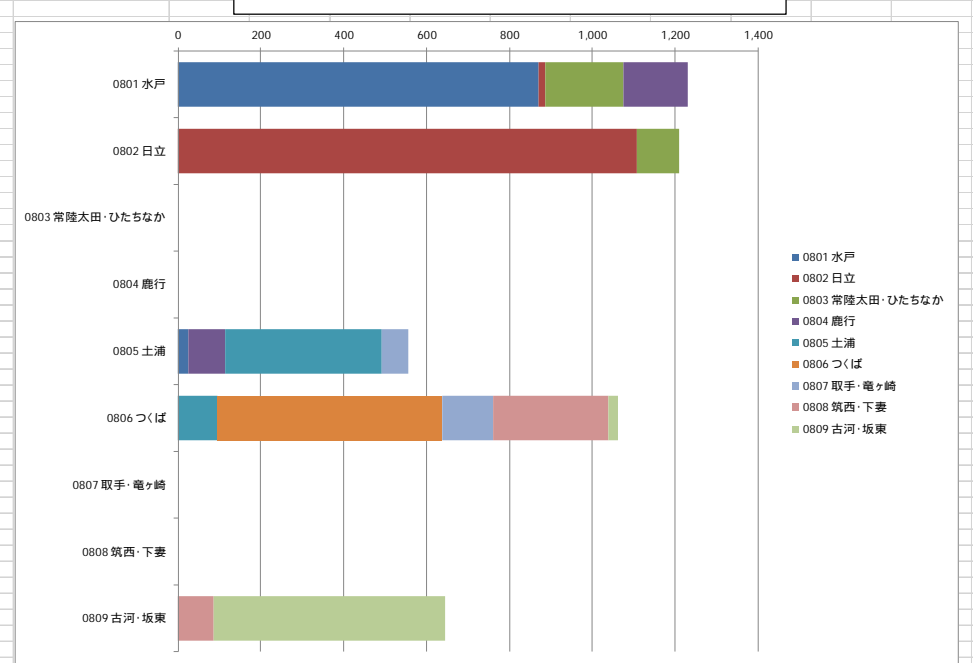

合計 / 総件数	負担者二次医療圏名									総計	
医療機関二次医療圏名	0801 水戸	0802 日立	0803 常陸太田	0804 鹿行	0805 土浦	0806 つくば	0807 取手・竜ヶ崎	0808 筑西・下妻	0809 古河・坂東		
0801 水戸	870	16	190	155							1,231
0802 日立		1,107	102								1,209
0803 常陸太田・ひたちなか											292
0804 鹿行											244
0805 土浦					25		89	379	63		556
0806 つくば								96	541	123	1,062
0807 取手・竜ヶ崎										279	186
0808 筑西・下妻										86	365
0809 古河・坂東										558	581
総計	895	1,123	292	244	475	541	186	365	581		4,702

合計 / 総件数	負担者二次医療圏名									総計	
医療機関二次医療圏名	0801 水戸	0802 日立	0803 常陸太田	0804 鹿行	0805 土浦	0806 つくば	0807 取手・竜ヶ崎	0808 筑西・下妻	0809 古河・坂東		
0801 水戸	70.67%	1.30%	15.43%	12.59%							1,231
0802 日立		91.56%	8.44%								1,209
0803 常陸太田・ひたちなか											292
0804 鹿行											244
0805 土浦					4.50%		16.01%	68.17%	11.33%		556
0806 つくば							9.04%	50.94%	11.58%	26.27%	1,062
0807 取手・竜ヶ崎										2.17%	186
0808 筑西・下妻										13.35%	365
0809 古河・坂東										86.65%	581
総計	895	1,123	292	244	475	541	186	365	581		4,702

- 1 癌診療_指定なし_全年齢_入院

各二次医療圏の患者の受療動向

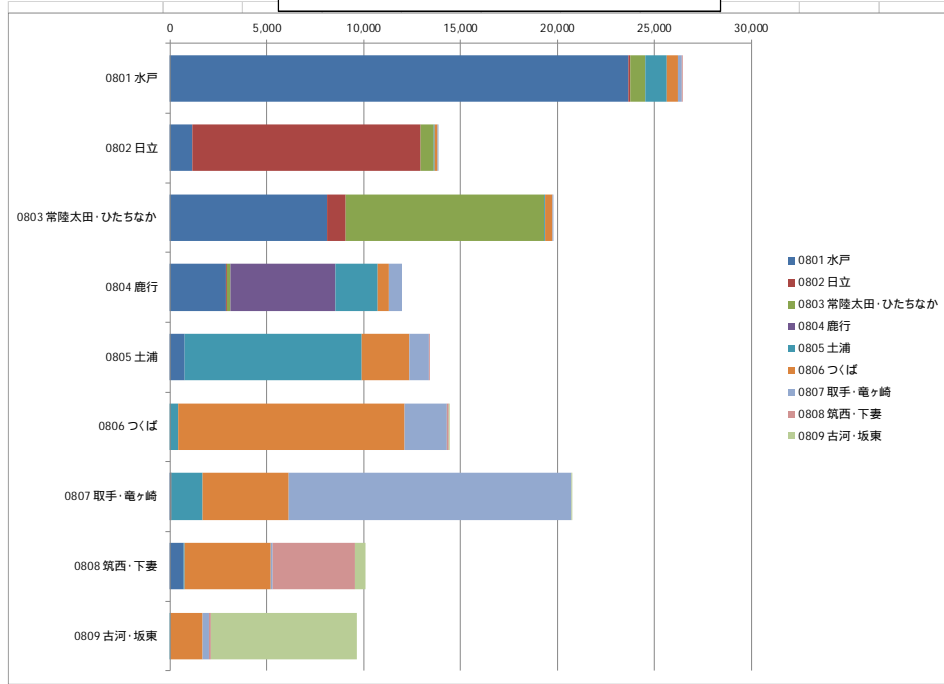

各二次医療圏の医療機関の患者受入状況

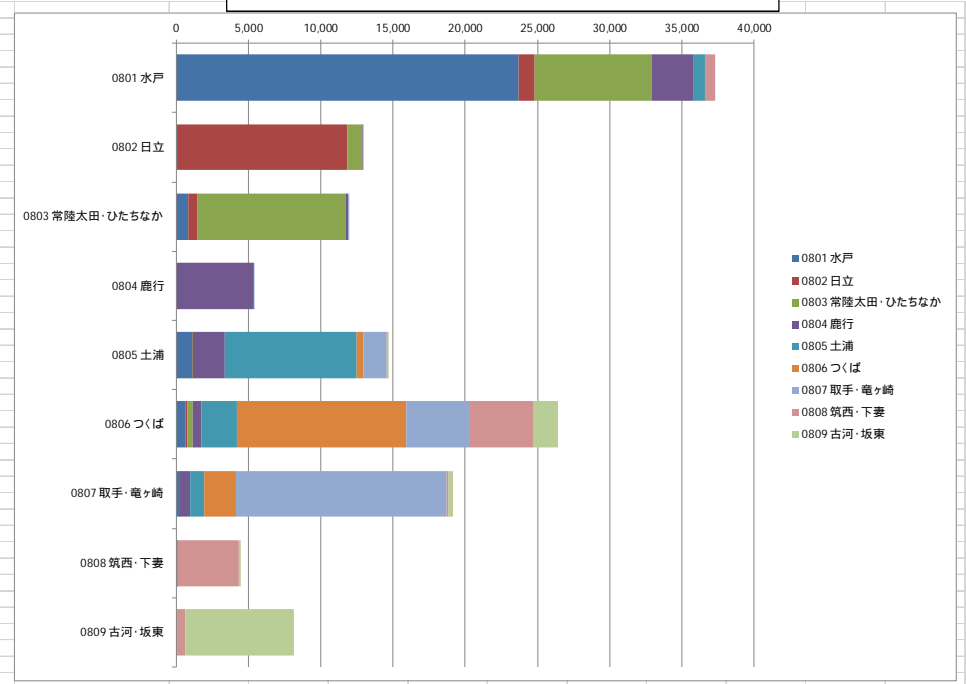

合計 / 総件数	医療機関二次医療圏名									
負担者二次医療圏名	0801 水戸	0802 日立	0803 常陸太	0804 鹿行	0805 土浦	0806 つくば	0807 取手・	0808 筑西・	0809 古河・	総計
0801 水戸	23,668	76	806		1,087	612	195		35	26,479
0802 日立	1,136	11,791	685		41	167	55			13,875
0803 常陸太田・ひたちなか	8,110	988	10,202		63	390	26			19,779
0804 鹿行	2,902	24	215	5,394	2,175	570	698			11,978
0805 土浦		755			9,151	2,475	988		37	13,406
0806 つくば					417	11,717	2,178	61	84	14,457
0807 取手・竜ヶ崎	28		36	20	1,622	4,420	14,579		11	20,716
0808 筑西・下妻		719			70	4,406	131	4,233	534	10,093
0809 古河・坂東					28	1,668	319	114	7,547	9,676
総計	37,318	12,879	11,944	5,414	14,654	26,425	19,169	4,480	8,176	140,459

合計 / 総件数	負担者二次医療圏名									
医療機関二次医療圏名	0801 水戸	0802 日立	0803 常陸太	0804 鹿行	0805 土浦	0806 つくば	0807 取手・	0808 筑西・	0809 古河・	総計
0801 水戸	23,668	1,136	8,110	2,902	755			28	719	37,318
0802 日立	76	11,791	988	24						12,879
0803 常陸太田・ひたちなか	806	685	10,202	215				36		11,944
0804 鹿行				5,394				20		5,414
0805 土浦	1,087	41	63	2,175	9,151	417	1,622	70	28	14,654
0806 つくば	612	167	390	570	2,475	11,717	4,420	4,406	1,668	26,425
0807 取手・竜ヶ崎	195	55	26	698	988	2,178	14,579	131	319	19,169
0808 筑西・下妻	35				37	61		4,233	114	4,480
0809 古河・坂東						84	11	534	7,547	8,176
総計	26,479	13,875	19,779	11,978	13,406	14,457	20,716	10,093	9,676	140,459

合計 / 総件数	医療機関二次医療圏名									
負担者二次医療圏名	0801 水戸	0802 日立	0803 常陸太	0804 鹿行	0805 土浦	0806 つくば	0807 取手・	0808 筑西・	0809 古河・	総計
0801 水戸	89.38%	0.29%	3.04%		4.11%	2.31%	0.74%	0.13%		26,479
0802 日立	8.19%	84.98%	4.94%		0.30%	1.20%	0.40%			13,875
0803 常陸太田・ひたちなか	41.00%	5.00%	51.58%		0.32%	1.97%	0.13%			19,779
0804 鹿行	24.23%	0.20%	1.79%	45.03%	18.16%	4.76%	5.83%			11,978
0805 土浦	5.63%				68.26%	18.46%	7.37%	0.28%		13,406
0806 つくば					2.88%	81.05%	15.07%	0.42%	0.58%	14,457
0807 取手・竜ヶ崎	0.14%		0.17%	0.10%	7.83%	21.34%	70.38%		0.05%	20,716
0808 筑西・下妻	7.12%				0.69%	43.65%	1.30%	41.94%	5.29%	10,093
0809 古河・坂東					0.29%	17.24%	3.30%	1.18%	78.00%	9,676
総計	37,318	12,879	11,944	5,414	14,654	26,425	19,169	4,480	8,176	140,459

合計 / 総件数	負担者二次医療圏名										
医療機関二次医療圏名	0801 水戸	0802 日立	0803 常陸太	0804 鹿行	0805 土浦	0806 つくば	0807 取手・	0808 筑西・	0809 古河・	総計	
0801 水戸	63.42%		3.04%		21.73%	7.78%	2.02%		0.08%	1.93%	37,318
0802 日立	0.59%	91.55%	7.67%	0.19%						12,879	
0803 常陸太田・ひたちなか	6.75%	5.74%	85.42%		1.80%			0.30%		11,944	
0804 鹿行				99.63%				0.37%		5,414	
0805 土浦	7.42%	0.28%	0.43%	14.84%	62.45%	2.85%	11.07%	0.48%	0.19%	14,654	
0806 つくば	2.32%	0.63%	1.48%	2.16%	9.37%	44.34%	16.73%	16.67%	6.31%	26,425	
0807 取手・竜ヶ崎	1.02%	0.29%	0.14%	3.64%	5.15%	11.36%	76.06%	0.68%	1.66%	19,169	
0808 筑西・下妻	0.78%				0.83%	1.36%		94.49%	2.54%	4,480	
0809 古河・坂東					1.03%	0.13%	6.53%	92.31%		8,176	
総計	26,479	13,875	19,779	11,978	13,406	14,457	20,716	10,093	9,676	140,459	

- 2 癌診療_がん診療連携拠点病院による集学的治療の体制_全年齢_入院

各二次医療圏の患者の受療動向

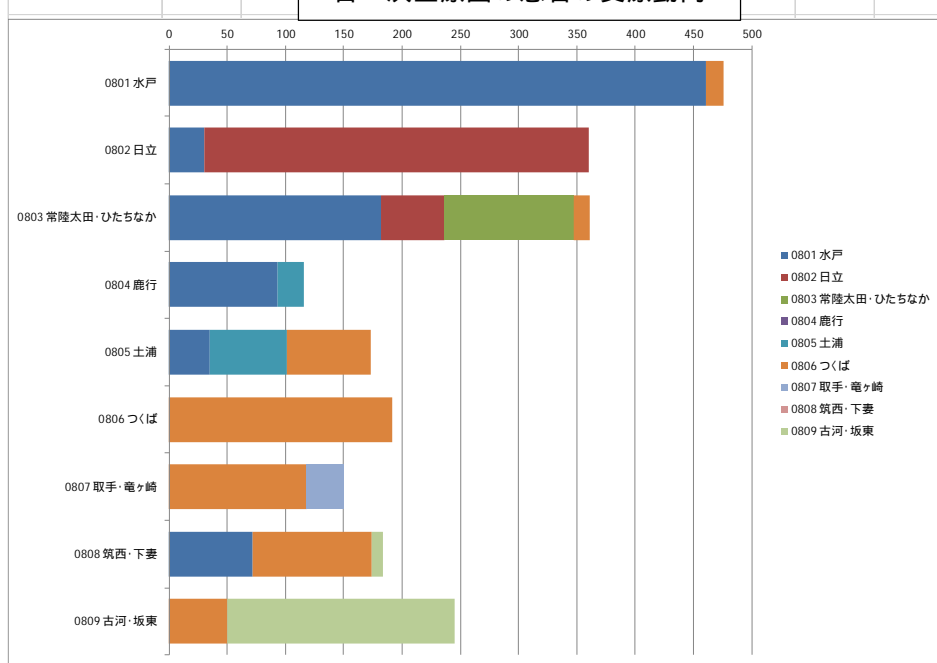

各二次医療圏の医療機関の患者受入状況

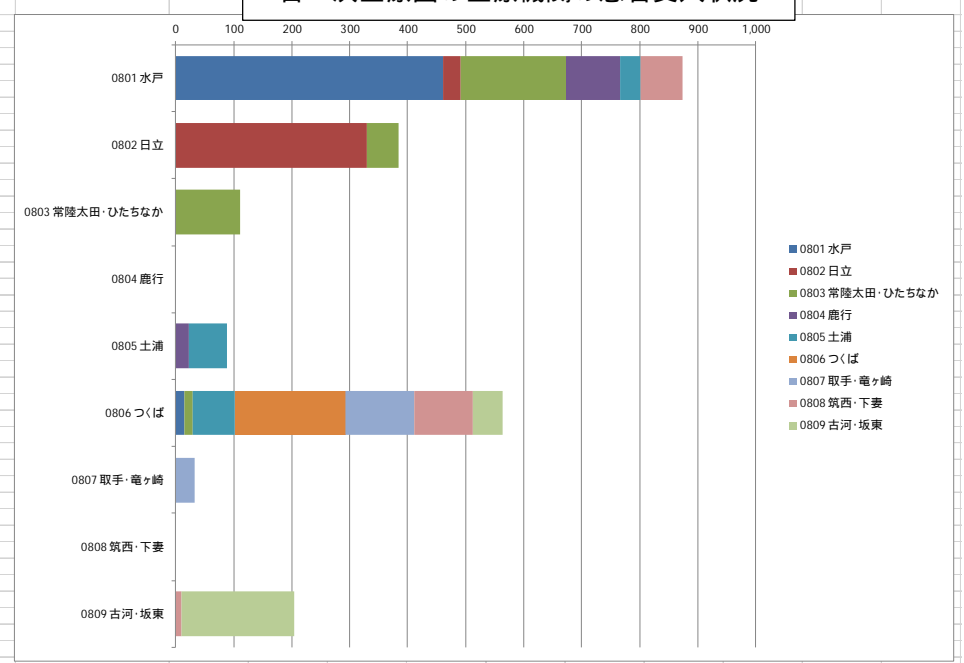

合計 / 総件数	医療機関二次医療圏名									
負担者二次医療圏名	0801 水戸	0802 日立	0803 常陸太	0804 鹿行	0805 土浦	0806 つくば	0807 取手・竜ヶ崎	0808 筑西・下妻	0809 古河・坂東	総計
0801 水戸	461					15				476
0802 日立	30	330								360
0803 常陸太田・ひたちなか	182	54	111			14				361
0804 鹿行	93				23					116
0805 土浦	35				66	72				173
0806 つくば						192				192
0807 取手・竜ヶ崎						118	32			150
0808 筑西・下妻	72					102			10	184
0809 古河・坂東						50			195	245
総計	873	384	111		89	563	32		205	2,257

合計 / 総件数	負担者二次医療圏名									
医療機関二次医療圏名	0801 水戸	0802 日立	0803 常陸太	0804 鹿行	0805 土浦	0806 つくば	0807 取手・竜ヶ崎	0808 筑西・下妻	0809 古河・坂東	総計
0801 水戸	461	30	182	93	35					873
0802 日立		330	54						72	384
0803 常陸太田・ひたちなか			111							111
0804 鹿行										116
0805 土浦					23	66				89
0806 つくば						192	118	102	50	563
0807 取手・竜ヶ崎							32			32
0808 筑西・下妻									10	184
0809 古河・坂東									195	205
総計	476	360	361	116	173	192	150	184	245	2,257

合計 / 総件数	医療機関二次医療圏名									
負担者二次医療圏名	0801 水戸	0802 日立	0803 常陸太	0804 鹿行	0805 土浦	0806 つくば	0807 取手・竜ヶ崎	0808 筑西・下妻	0809 古河・坂東	総計
0801 水戸	96.85%					3.15%				476
0802 日立	8.33%	91.67%								360
0803 常陸太田・ひたちなか	50.42%	14.96%	30.75%			3.88%				361
0804 鹿行	80.17%				19.83%					116
0805 土浦	20.23%				38.15%	41.62%				173
0806 つくば						100.00%				192
0807 取手・竜ヶ崎						78.67%	21.33%			150
0808 筑西・下妻	39.13%				55.43%			5.43%		184
0809 古河・坂東						20.41%		79.59%		245
総計	873	384	111		89	563	32		205	2,257

合計 / 総件数	負担者二次医療圏名									
医療機関二次医療圏名	0801 水戸	0802 日立	0803 常陸太	0804 鹿行	0805 土浦	0806 つくば	0807 取手・竜ヶ崎	0808 筑西・下妻	0809 古河・坂東	総計
0801 水戸	52.81%	3.44%	20.85%	10.65%	4.01%					873
0802 日立		85.94%	14.06%						8.25%	384
0803 常陸太田・ひたちなか			100.00%							111
0804 鹿行										116
0805 土浦					25.84%	74.16%				89
0806 つくば						100.00%	34.10%	20.96%	18.12%	563
0807 取手・竜ヶ崎							100.00%			32
0808 筑西・下妻									4.88%	184
0809 古河・坂東									95.12%	205
総計	476	360	361	116	173	192	150	184	245	2,257

脳血管障害_指定なし_全年齢_入院

各二次医療圏の患者の受療動向

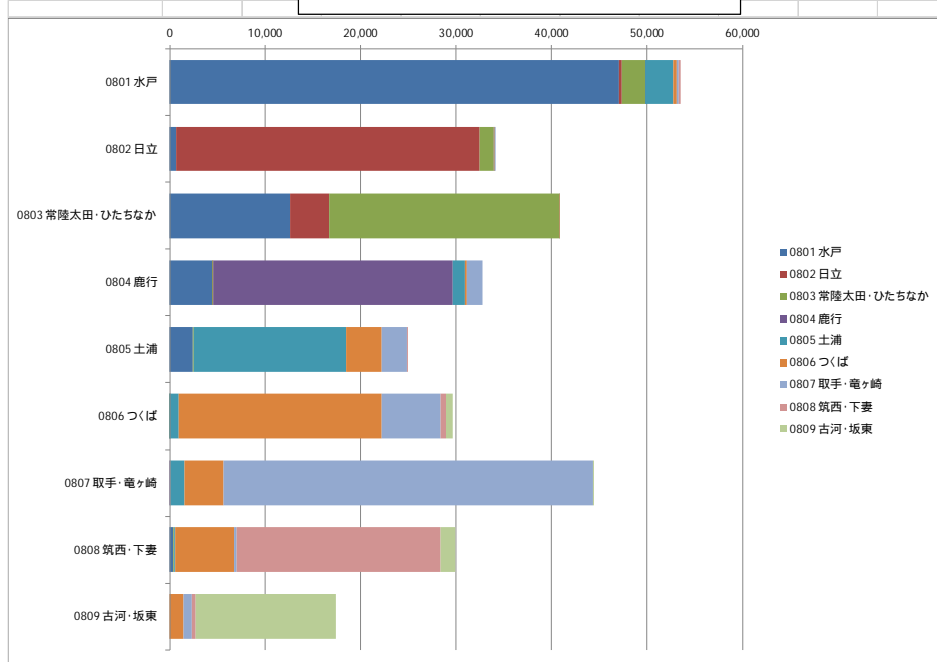

合計 / 総件数	医療機関二次医療圏名									
負担者二次医療圏名	0801 水戸	0802 日立	0803 常陸太田	0804 鹿行	0805 土浦	0806 つくば	0807 取手・竜ヶ崎	0808 筑西・下妻	0809 古河・坂東	総計
0801 水戸	47,073	323	2,373	74	2,864	421	247	203		53,578
0802 日立	652	31,825	1,441		73	36	32			34,059
0803 常陸太田・ひたちなか	12,571	4,181	24,018		24	36				40,830
0804 鹿行	4,460	50	115	25,057	1,260	175	1,681			32,798
0805 土浦	2,481		30		15,935	3,762	2,672	55		24,935
0806 つくば	13		12		949	21,253	6,178	581	616	29,602
0807 取手・竜ヶ崎				76	1,475	4,091	38,681		78	44,401
0808 筑西・下妻	428		22		159	6,097	291	21,416	1,521	29,934
0809 古河・坂東						1,479	856	446	14,676	17,457
総計	67,678	36,379	28,011	25,207	22,739	37,350	50,638	22,701	16,891	307,594

合計 / 総件数	医療機関二次医療圏名									
負担者二次医療圏名	0801 水戸	0802 日立	0803 常陸太田	0804 鹿行	0805 土浦	0806 つくば	0807 取手・竜ヶ崎	0808 筑西・下妻	0809 古河・坂東	総計
0801 水戸	87.86%	0.60%	4.43%	0.14%	5.35%	0.79%	0.46%	0.38%		53.578
0802 日立	1.91%	93.44%	4.23%		0.21%	0.11%	0.09%			34,059
0803 常陸太田・ひたちなか	30.79%	10.24%	58.82%		0.06%	0.09%				40,830
0804 鹿行	13.60%	0.15%	0.35%	76.40%	3.84%	0.53%	5.13%			32,798
0805 土浦	9.95%		0.12%		63.91%	15.09%	10.72%	0.22%		24,935
0806 つくば	0.04%		0.04%		3.21%	71.80%	20.87%	1.96%	2.08%	29,602
0807 取手・竜ヶ崎				0.17%	3.32%	9.21%	87.12%		0.18%	44,401
0808 筑西・下妻	1.43%		0.07%		0.53%	20.37%	0.97%	71.54%	5.08%	29,934
0809 古河・坂東						8.47%	4.90%	2.55%	84.07%	17,457
総計	67,678	36,379	28,011	25,207	22,739	37,350	50,638	22,701	16,891	307,594

各二次医療圏の医療機関の患者受入状況

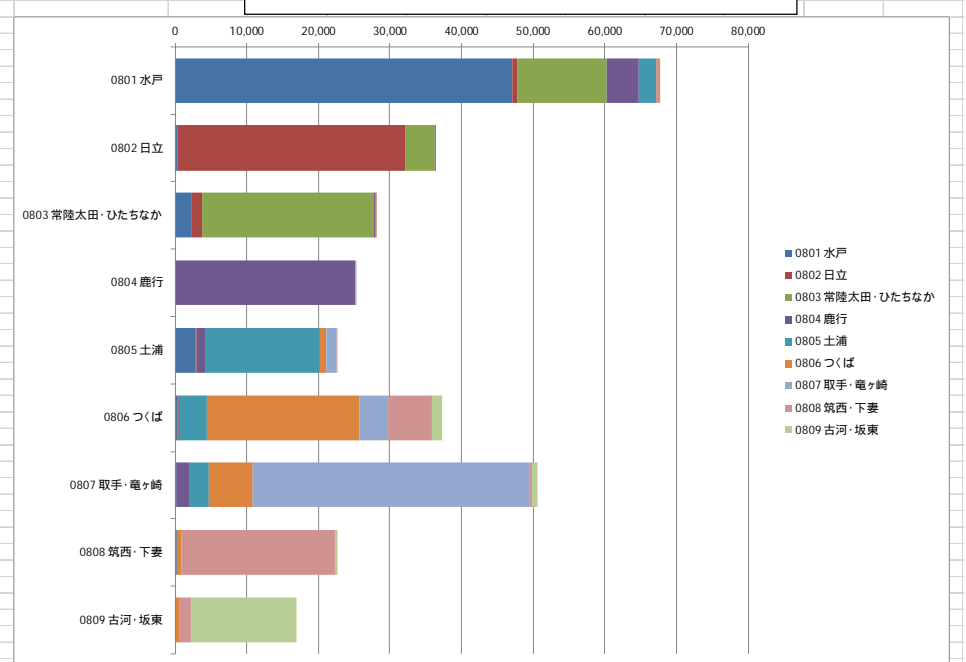

合計 / 総件数	負担者二次医療圏名									
医療機関二次医療圏名	0801 水戸	0802 日立	0803 常陸太田	0804 鹿行	0805 土浦	0806 つくば	0807 取手・竜ヶ崎	0808 筑西・下妻	0809 古河・坂東	総計
0801 水戸	47,073	652	12,571	4,460	2,481	13		428		67,678
0802 日立	323	31,825	4,181	50						36,379
0803 常陸太田・ひたちなか	2,373	1,441	24,018	115	30	12		22		28,011
0804 鹿行	74			25,057			76			25,207
0805 土浦	2,864	73	24	1,260	15,935	949	1,475	159		22,739
0806 つくば	421	36	36	175	3,762	21,253	4,091	6,097	1,479	37,350
0807 取手・竜ヶ崎	247	32		1,681	2,672	6,178	38,681	291	856	50,638
0808 筑西・下妻	203				55	581		21,416	446	22,701
0809 古河・坂東						616	78	1,521	14,676	16,891
総計	53,578	34,059	40,830	32,798	24,935	29,602	44,401	29,934	17,457	307,594

合計 / 総件数	負担者二次医療圏名									
医療機関二次医療圏名	0801 水戸	0802 日立	0803 常陸太田	0804 鹿行	0805 土浦	0806 つくば	0807 取手・竜ヶ崎	0808 筑西・下妻	0809 古河・坂東	総計
0801 水戸	69.55%	0.96%	18.57%	6.59%	3.67%	0.02%		0.63%		67,678
0802 日立	0.89%	87.48%	11.49%	0.14%						36,379
0803 常陸太田・ひたちなか	8.47%	5.14%	85.74%	0.41%	0.11%	0.04%		0.08%		28,011
0804 鹿行	0.29%			99.40%			0.30%			25,207
0805 土浦	12.60%	0.32%	0.11%	5.54%	70.08%	4.17%	6.49%	0.70%		22,739
0806 つくば	1.13%	0.10%	0.10%	0.47%	10.07%	56.90%	10.95%	16.32%	3.96%	37,350
0807 取手・竜ヶ崎	0.49%	0.06%		3.32%	5.28%	12.20%	76.39%	0.57%	1.69%	50,638
0808 筑西・下妻	0.89%				0.24%		94.34%	1.96%		22,701
0809 古河・坂東						3.65%	0.46%	9.00%	86.89%	16,891
総計	53,578	34,059	40,830	32,798	24,935	29,602	44,401	29,934	17,457	307,594

心疾患_指定なし_全年齢_入院

各二次医療圏の患者の受療動向

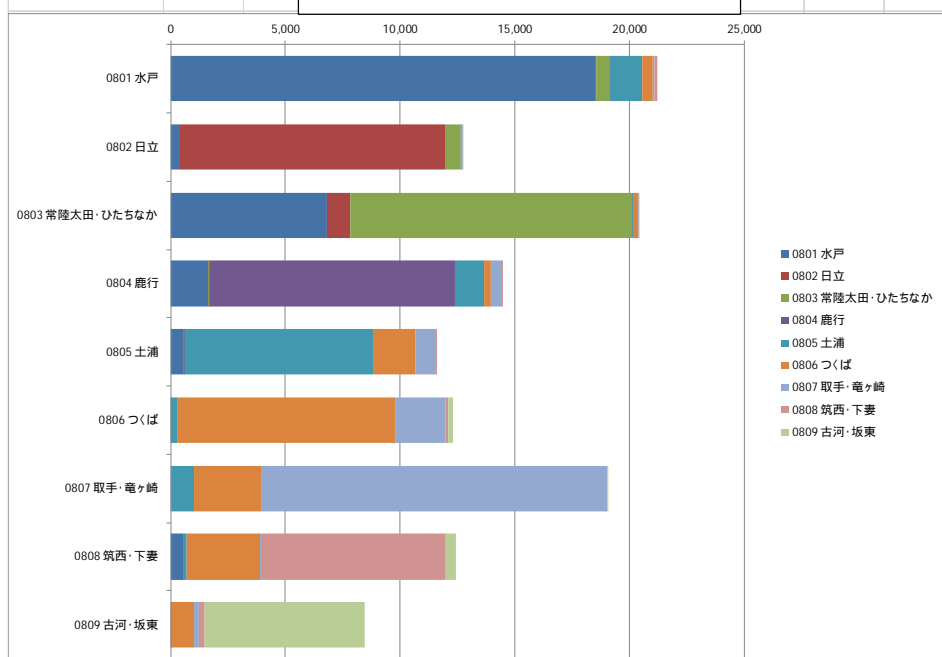

各二次医療圏の医療機関の患者受入状況

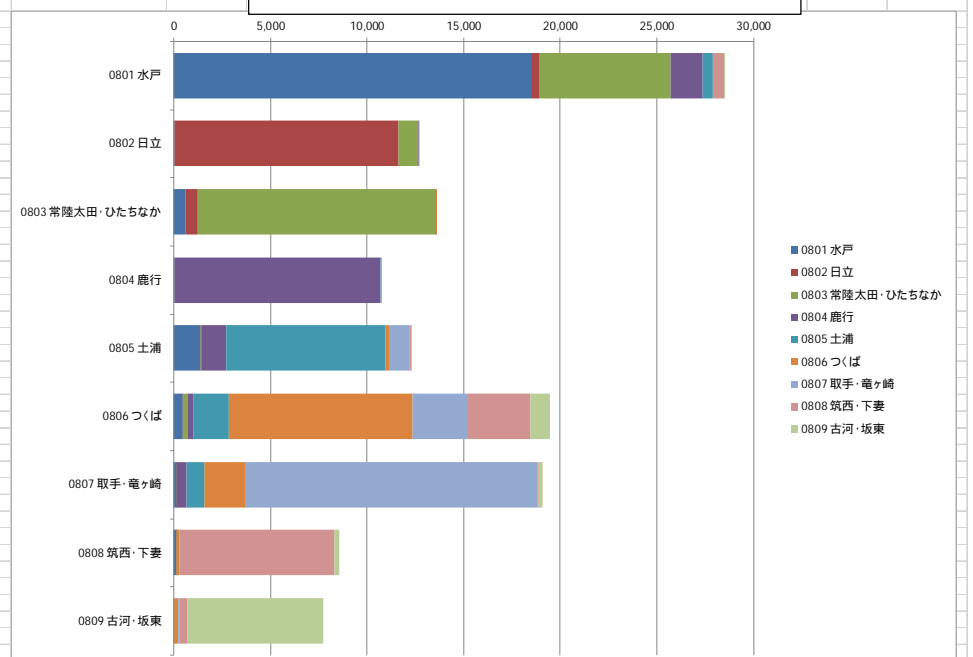

合計 / 総件数	医療機関二次医療圏名									総計
負担者二次医療圏名	0801 水戸	0802 日立	0803 常陸太	0804 鹿行	0805 土浦	0806 つくば	0807 取手・竜ヶ崎	0808 筑西・下妻	0809 古河・坂東	
0801 水戸	18,503	43	604	22	1,369	449	108	104		21,202
0802 日立	410	11,579	637		29	49	12			12,716
0803 常陸太田・ひたちなか	6,812	1,018	12,273		55	216	24			20,398
0804 鹿行	1,628	15	52	10,672	1,274	294	521	11		14,467
0805 土浦	570		14	24	8,207	1,841	900	10		11,566
0806 つくば			11		275	9,512	2,164	138	215	12,315
0807 取手・竜ヶ崎				31	1,002	2,895	15,102		43	19,073
0808 筑西・下妻	578				117	3,180	42	8,071	447	12,435
0809 古河・坂東	12					1,026	194	222	7,013	8,467
総計	28,513	12,655	13,591	10,749	12,328	19,462	19,067	8,556	7,718	132,639

合計 / 総件数	負担者二次医療圏名									総計	
医療機関二次医療圏名	0801 水戸	0802 日立	0803 常陸太	0804 鹿行	0805 土浦	0806 つくば	0807 取手・竜ヶ崎	0808 筑西・下妻	0809 古河・坂東		
0801 水戸	18,503	410	6,812	1,628	570				578	12	28,513
0802 日立	43	11,579	1,018	15							12,655
0803 常陸太田・ひたちなか	604	637	12,273	52	14	11					13,591
0804 鹿行	22			10,672	24		31				10,749
0805 土浦	1,369	29	55	1,274	8,207	275	1,002	117			12,328
0806 つくば	449	49	216	294	1,841	9,512	2,895	3,180	1,026		19,462
0807 取手・竜ヶ崎	108	12	24	521	900	2,164	15,102	42	194		19,073
0808 筑西・下妻	104			11	10	138		8,071	447		12,435
0809 古河・坂東						215	43	447	7,013		7,718
総計	21,202	12,716	20,398	14,467	11,566	12,315	19,073	12,435	8,467		132,639

合計 / 総件数	医療機関二次医療圏名									総計
負担者二次医療圏名	0801 水戸	0802 日立	0803 常陸太	0804 鹿行	0805 土浦	0806 つくば	0807 取手・竜ヶ崎	0808 筑西・下妻	0809 古河・坂東	
0801 水戸	87.27%	0.20%	2.85%	0.10%	6.46%	2.12%	0.51%	0.49%		21,202
0802 日立	3.22%	91.06%	5.01%		0.23%	0.39%	0.09%			12,716
0803 常陸太田・ひたちなか	33.40%	4.99%	60.17%		0.27%	1.06%	0.12%			20,398
0804 鹿行	11.25%	0.10%	0.36%	73.77%	8.81%	2.03%	3.60%	0.08%		14,467
0805 土浦	4.93%		0.12%	0.21%	70.96%	15.92%	7.78%	0.09%		11,566
0806 つくば			0.09%		2.23%	77.24%	17.57%	1.12%	1.75%	12,315
0807 取手・竜ヶ崎				0.16%	5.25%	15.18%	79.18%		0.23%	19,073
0808 筑西・下妻	4.65%				0.94%	25.57%	0.34%	64.91%	3.59%	12,435
0809 古河・坂東	0.14%					12.12%	2.29%	2.62%	82.83%	8,467
総計	28,513	12,655	13,591	10,749	12,328	19,462	19,067	8,556	7,718	132,639

合計 / 総件数	負担者二次医療圏名									総計	
医療機関二次医療圏名	0801 水戸	0802 日立	0803 常陸太	0804 鹿行	0805 土浦	0806 つくば	0807 取手・竜ヶ崎	0808 筑西・下妻	0809 古河・坂東		
0801 水戸	64.89%	1.44%	23.89%	5.71%	2.00%				2.03%	0.04%	28,513
0802 日立	0.34%	91.50%	8.04%	0.12%							12,655
0803 常陸太田・ひたちなか	4.44%	4.69%	90.30%	0.38%	0.10%	0.08%					13,591
0804 鹿行	0.20%			99.28%	0.22%		0.29%				10,749
0805 土浦	11.10%	0.24%	0.45%	10.33%	66.57%	2.23%	8.13%	0.95%			12,328
0806 つくば	2.31%	0.25%	1.11%	1.51%	9.46%	48.87%	14.88%	16.34%	5.27%		19,462
0807 取手・竜ヶ崎	0.57%	0.06%	0.13%	2.73%	4.72%	11.35%	79.20%	0.22%	1.02%		19,073
0808 筑西・下妻	1.22%			0.13%	0.12%	1.61%		94.33%	2.59%		12,435
0809 古河・坂東						2.79%	0.56%	5.79%	90.87%		7,718
総計	21,202	12,716	20,398	14,467	11,566	12,315	19,073	12,435	8,467		132,639

精神医療_指定なし_全年齢_入院

各二次医療圏の患者の受療動向

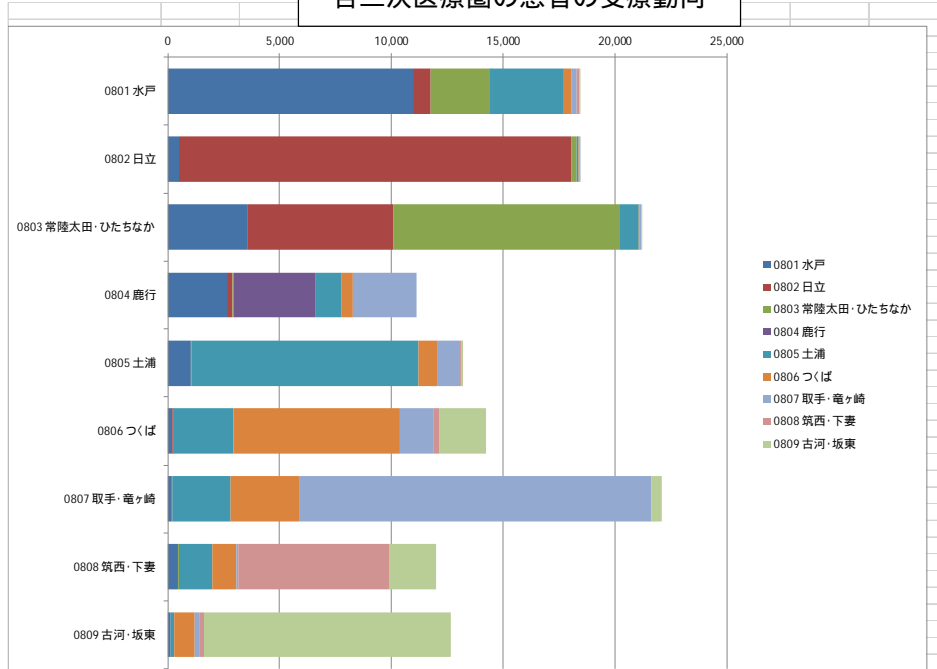

合計 / 総件数	医療機関二次医療圏名									
負担者二次医療圏名	0801 水戸	0802 日立	0803 常陸太	0804 鹿行	0805 土浦	0806 つくば	0807 取手・	0808 筑西・	0809 古河・	総計
0801 水戸	10,945	786	2,646	24	3,303	344	227	117	72	18,464
0802 日立	505	17,522	250		76	32	30			18,415
0803 常陸太田・ひたちなか	3,534	6,562	10,077		863	49	72		40	21,197
0804 鹿行	2,648	231	66	3,667	1,178	490	2,863			11,143
0805 土浦	1,037		48		10,122	844	1,025	44	55	13,175
0806 つくば	223	24	12		2,678	7,438	1,499	274	2,095	14,243
0807 取手・竜ヶ崎	177	47			2,588	3,071	15,739		477	22,099
0808 筑西・下妻	396	67	44		1,479	1,075	69	6,797	2,085	12,012
0809 古河・坂東	107				192	885	240	185	11,041	12,650
総計	19,572	25,239	13,143	3,691	22,479	14,228	21,764	7,417	15,865	143,398

合計 / 総件数	医療機関二次医療圏名									
負担者二次医療圏名	0801 水戸	0802 日立	0803 常陸太	0804 鹿行	0805 土浦	0806 つくば	0807 取手・	0808 筑西・	0809 古河・	総計
0801 水戸	59.28%	4.26%	14.33%	0.13%	17.89%	1.86%	1.23%	0.63%	0.39%	18,464
0802 日立	2.74%	95.15%	1.36%		0.41%	0.17%	0.16%			18,415
0803 常陸太田・ひたちなか	16.67%	30.96%	47.54%		4.07%	0.23%	0.34%		0.19%	21,197
0804 鹿行	23.76%	2.07%	0.59%	32.91%	10.57%	4.40%	25.69%			11,143
0805 土浦	7.87%		0.36%		76.83%	6.41%	7.78%	0.33%	0.42%	13,175
0806 つくば	1.57%	0.17%	0.08%		18.80%	52.22%	10.52%	1.92%	14.71%	14,243
0807 取手・竜ヶ崎	0.80%	0.21%			11.71%	13.90%	71.22%		2.16%	22,099
0808 筑西・下妻	3.30%	0.56%	0.37%		12.31%	8.95%	0.57%	56.59%	17.36%	12,012
0809 古河・坂東	0.85%				1.52%	7.00%	1.90%	1.46%	87.28%	12,650

各二次医療圏の医療機関の患者受入状況

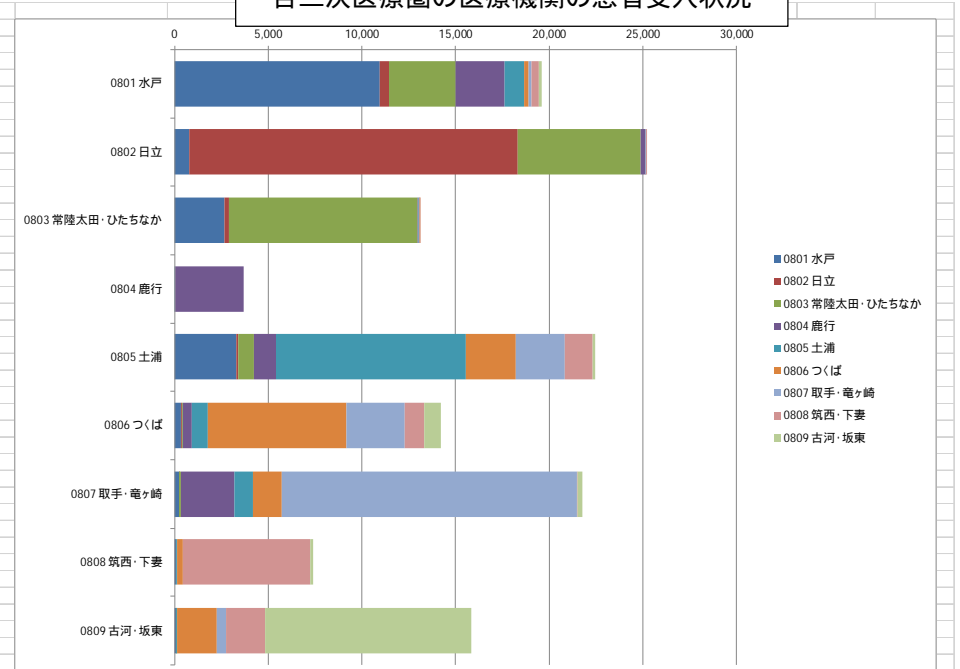

合計 / 総件数	負担者二次医療圏名									
医療機関二次医療圏名	0801 水戸	0802 日立	0803 常陸太	0804 鹿行	0805 土浦	0806 つくば	0807 取手・	0808 筑西・	0809 古河・	総計
0801 水戸	10,945	505	3,534	2,648	1,037	223	177	396	107	19,572
0802 日立	786	17,522	6,562	231		24	47	67		25,239
0803 常陸太田・ひたちなか	2,648	250	10,077	66	48	12		44		13,143
0804 鹿行	24			3,667						3,691
0805 土浦	3,303	76	863	1,178	10,122	2,678	2,588	1,479	192	22,479
0806 つくば	344	32	49	490	844	7,438	3,071	1,075	885	14,228
0807 取手・竜ヶ崎	227	30	72	2,863	1,025	1,499	15,739	69	240	21,764
0808 筑西・下妻	117				44	274		6,797	185	7,417
0809 古河・坂東	72		40		55	2,095	477	2,085	11,041	15,865
総計	18,464	18,415	21,197	11,143	13,175	14,243	22,099	12,012	12,650	143,398

合計 / 総件数	負担者二次医療圏名									
医療機関二次医療圏名	0801 水戸	0802 日立	0803 常陸太	0804 鹿行	0805 土浦	0806 つくば	0807 取手・	0808 筑西・	0809 古河・	総計
0801 水戸	55.92%	2.58%	18.06%	13.53%	5.30%	1.14%	0.90%	2.02%	0.55%	19,572
0802 日立	3.11%	69.42%	26.00%	0.92%		0.10%	0.19%	0.27%		25,239
0803 常陸太田・ひたちなか	20.13%	1.90%	76.67%	0.50%	0.37%	0.09%		0.33%		13,143
0804 鹿行	0.65%			99.35%						3,691
0805 土浦	14.69%	0.34%	3.84%	5.24%	45.03%	11.91%	11.51%	6.58%	0.85%	22,479
0806 つくば	2.42%	0.22%	0.34%	3.44%	5.93%	52.28%	21.58%	7.56%	6.22%	14,228
0807 取手・竜ヶ崎	1.04%	0.14%	0.33%	13.15%	4.71%	6.89%	72.32%	0.32%	1.10%	21,764
0808 筑西・下妻	1.58%				0.59%	3.69%		91.64%	2.49%	7,417
0809 古河・坂東	0.45%		0.25%		0.35%	13.21%	3.01%	13.14%	69.59%	15,865

在宅_指定なし_全年齢_入院

各二次医療圏の患者の受療動向

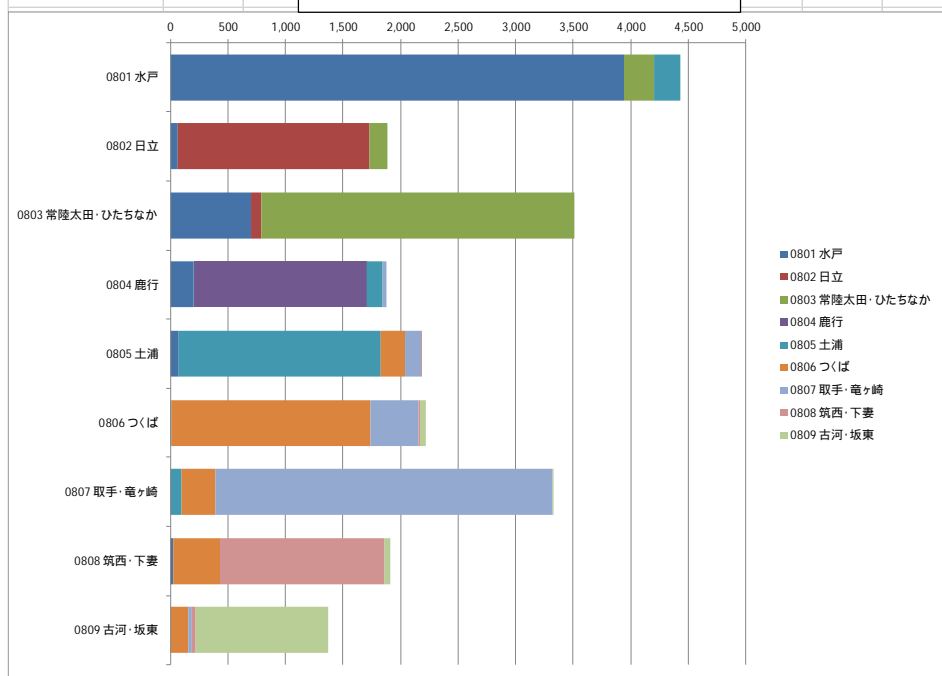

合計 / 総件数	医療機関二次医療圏名									総計
負担者二次医療圏名	0801 水戸	0802 日立	0803 常陸太	0804 鹿行	0805 土浦	0806 つくば	0807 取手・竜ヶ崎	0808 筑西・下妻	0809 古河・坂東	
0801 水戸	3,938		263		230					4,431
0802 日立	62	1,664	158							1,884
0803 常陸太田・ひたちなか	700	93	2,718							3,511
0804 鹿行	200			1,508	137		34			1,879
0805 土浦	69				1,761	209	138	13	49	2,190
0806 つくば					11	1,725	414	21		2,220
0807 取手・竜ヶ崎					101	287	2,933		11	3,332
0808 筑西・下妻	23					412		1,422	55	1,912
0809 古河・坂東						156	29	32	1,155	1,372
総計	4,992	1,757	3,139	1,508	2,240	2,789	3,548	1,488	1,270	22,731

合計 / 総件数	医療機関二次医療圏名									総計
負担者二次医療圏名	0801 水戸	0802 日立	0803 常陸太	0804 鹿行	0805 土浦	0806 つくば	0807 取手・竜ヶ崎	0808 筑西・下妻	0809 古河・坂東	
0801 水戸	88.87%		5.94%		5.19%					4,431
0802 日立	3.29%	88.32%	8.39%							1,884
0803 常陸太田・ひたちなか	19.94%	2.65%	77.41%							3,511
0804 鹿行	10.64%			80.26%	7.29%		1.81%			1,879
0805 土浦	3.15%				80.41%	9.54%	6.30%	0.59%		2,190
0806 つくば					0.50%	77.70%	18.65%	0.95%	2.21%	2,220
0807 取手・竜ヶ崎					3.03%	8.61%	88.03%		0.33%	3,332
0808 筑西・下妻	1.20%					21.55%		74.37%	2.88%	1,912
0809 古河・坂東						11.37%	2.11%	2.33%	84.18%	1,372
総計	4,992	1,757	3,139	1,508	2,240	2,789	3,548	1,488	1,270	22,731

各二次医療圏の医療機関の患者受入状況

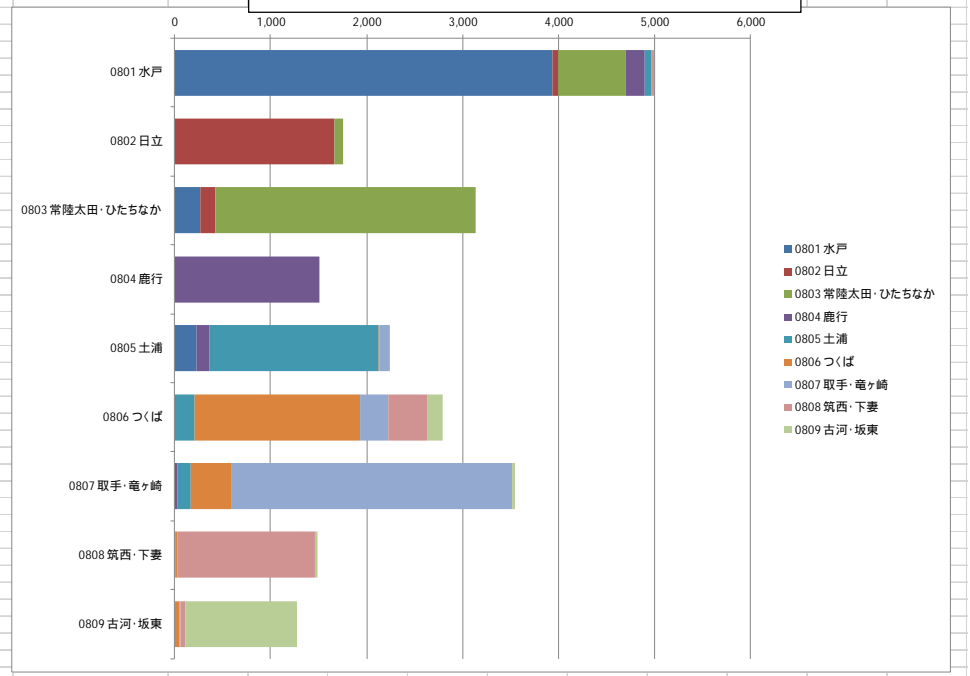

合計 / 総件数	負担者二次医療圏名									総計
医療機関二次医療圏名	0801 水戸	0802 日立	0803 常陸太	0804 鹿行	0805 土浦	0806 つくば	0807 取手・竜ヶ崎	0808 筑西・下妻	0809 古河・坂東	
0801 水戸	3,938	62	700	200	69				23	4,992
0802 日立		1,664	93							1,757
0803 常陸太田・ひたちなか	263	158	2,718							3,139
0804 鹿行				1,508						1,508
0805 土浦	230				1,761	11	101			2,240
0806 つくば					209	1,725	287	412	156	2,789
0807 取手・竜ヶ崎					34	138	414	2,933	29	3,548
0808 筑西・下妻						13	21	1,422	32	1,488
0809 古河・坂東							49	11	55	1,155
総計	4,431	1,884	3,511	1,879	2,190	2,220	3,332	1,912	1,372	22,731

合計 / 総件数	負担者二次医療圏名									総計
医療機関二次医療圏名	0801 水戸	0802 日立	0803 常陸太	0804 鹿行	0805 土浦	0806 つくば	0807 取手・竜ヶ崎	0808 筑西・下妻	0809 古河・坂東	
0801 水戸	78.89%	1.24%	14.02%	4.01%	1.38%				0.46%	4,992
0802 日立		94.71%	5.29%							1,757
0803 常陸太田・ひたちなか	8.38%	5.03%	86.59%							3,139
0804 鹿行				100.00%						1,508
0805 土浦	10.27%				6.12%	78.62%	0.49%	4.51%		2,240
0806 つくば						61.85%	10.29%	14.77%	5.59%	2,789
0807 取手・竜ヶ崎					0.96%	3.89%	11.67%	82.67%	0.82%	3,548
0808 筑西・下妻						0.87%	1.41%	95.56%	2.15%	1,488
0809 古河・坂東							3.86%	0.87%	4.33%	1,155
総計	4,431	1,884	3,511	1,879	2,190	2,220	3,332	1,912	1,372	22,731

4：医師1人当たりの患者数

・H28年医師・歯科医師・薬剤師調査第11表（医療施設従事医師数，主たる従業地による二次医療圏，市区町村，主たる診療科別）

注：複数の診療科に従事している場合の主として従事する診療科と、1診療科のみに従事している場合の診療科である。

・医師の診療科は，基本診療体制には全科，周産期には産婦人科合計，小児医療には小児科，救命・救急には内科，外科，整形外科，救急科を対応させた。

・内科は呼吸器，循環器，消化器（胃腸），腎臓，神経，糖尿病（代謝），血液，アレルギー科，リウマチ，感染症，心療の合計

・外科は外科，呼吸器，心臓血管，乳腺，気管食道，食道（胃腸），肛門，小児の合計

・患者数は医療計画作成支援データブックの二次医療圏別の医療機関の患者受入数を使用

・人口はH30年1月1日現在（厚労省の医師偏在指標等の算定に使用）

基本診療体制

- ・全体としては，日立が最も多く，鹿行，常陸太田・ひたちなか，取手・竜ヶ崎，筑西・下妻が次いで多い。
- ・また，つくばが最も少なく，日立の約42%。
- ・高度急性期は日立，水戸，土浦，つくばが多い。
- ・回復期，慢性期は医師少数区域が多い傾向。

医師1人当たりの患者数（全科）

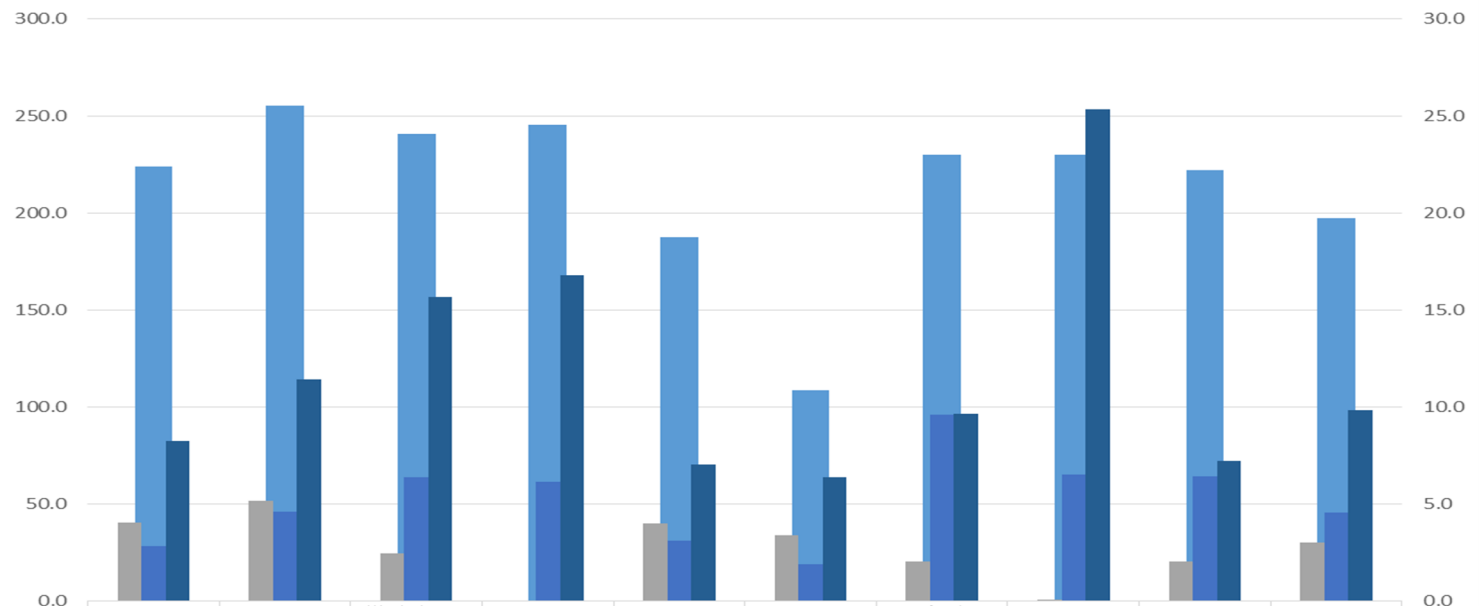

医療機能	水戸	日立	常陸太田・ひたちなか	鹿行	土浦	つくば	取手・竜ヶ崎	筑西・下妻	古河・坂東	県合計
基本診療体制入院診療体制指定無し	223.8	255.6	241.3	245.8	187.5	108.5	230.1	230.0	221.8	197.2
基本診療体制医療機能高度急性期	4.1	5.2	2.5	0.0	4.0	3.4	2.1	0.1	2.1	3.1
基本診療体制医療機能回復期	2.9	4.6	6.4	6.1	3.1	1.9	9.6	6.5	6.4	4.6
基本診療体制医療機能慢性期	8.3	11.4	15.7	16.8	7.0	6.4	9.7	25.4	7.2	9.8

周産期

- ・全体としては水戸が最も多く、次いで土浦，鹿行，つくば，筑西・下妻が多い。
- ・水戸は母体・新生児の管理ともに多い。
- ・つくばは新生児の管理が多い。
- ・筑西・下妻，鹿行は母体の管理が多い。

医師1人当たりの患者数(産婦人科合計)

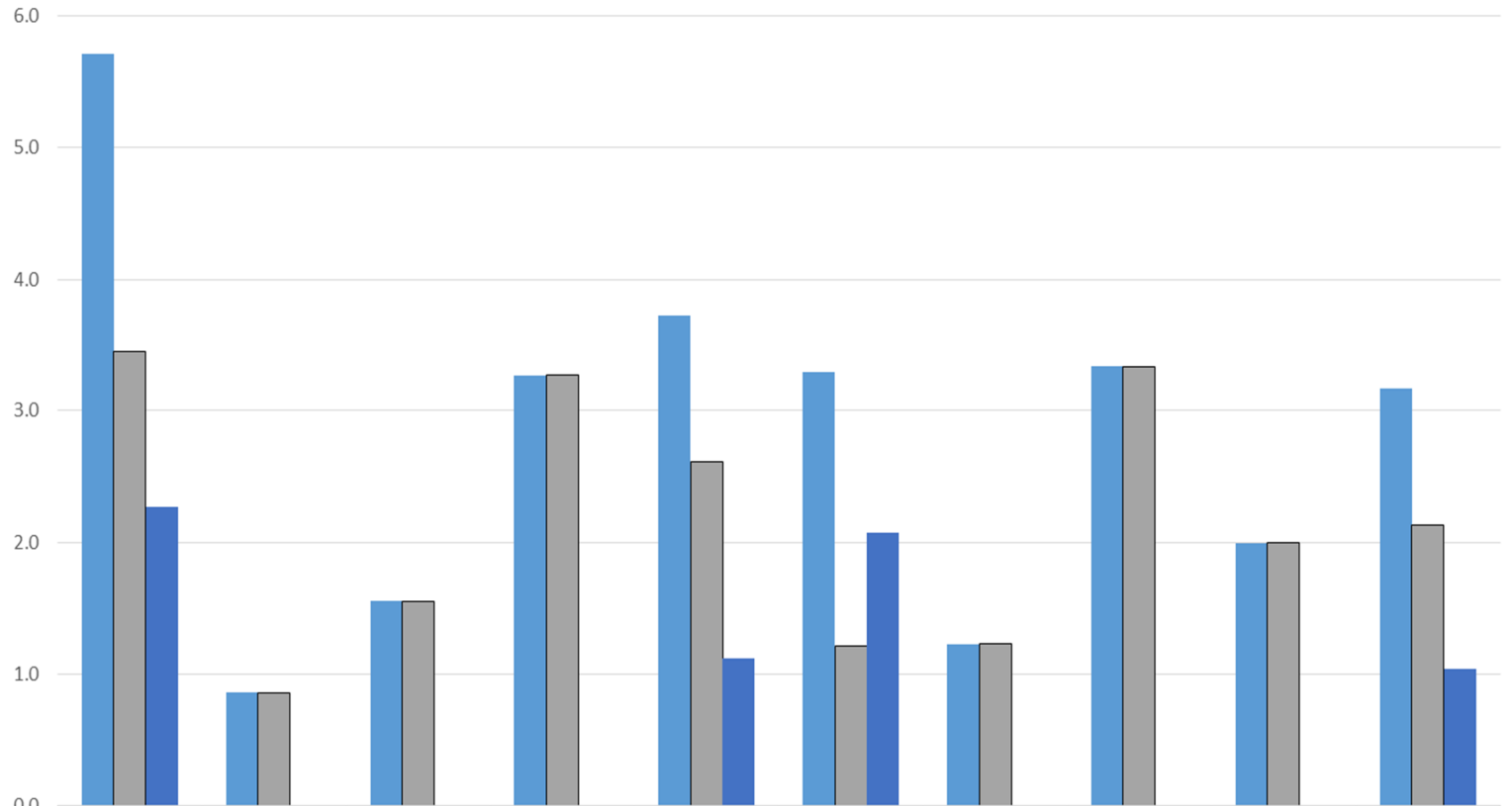

■周産期指定無し 指定無し
 ■周産期母体の管理 指定無し
 ■周産期新生児の管理 指定無し

地域	水戸	日立	常陸太田・ひたちなか	鹿行	土浦	つくば	取手・竜ヶ崎	筑西・下妻	古河・坂東	県合計
周産期指定無し 指定無し	5.7	0.9	1.6	3.3	3.7	3.3	1.2	3.3	2.0	3.2
周産期母体の管理 指定無し	3.4	0.9	1.6	3.3	2.6	1.2	1.2	3.3	2.0	2.1
周産期新生児の管理 指定無し	2.3	0.0	0.0	0.0	1.1	2.1	0.0	0.0	0.0	1.0

小児医療

- ・全体としては筑西・下妻が最も多く、次いで取手・竜ヶ崎，鹿行が多い。
- ・重症児の入院についても，全体の傾向に概ね一致している。

医師1人当たりの患者数(小児科)

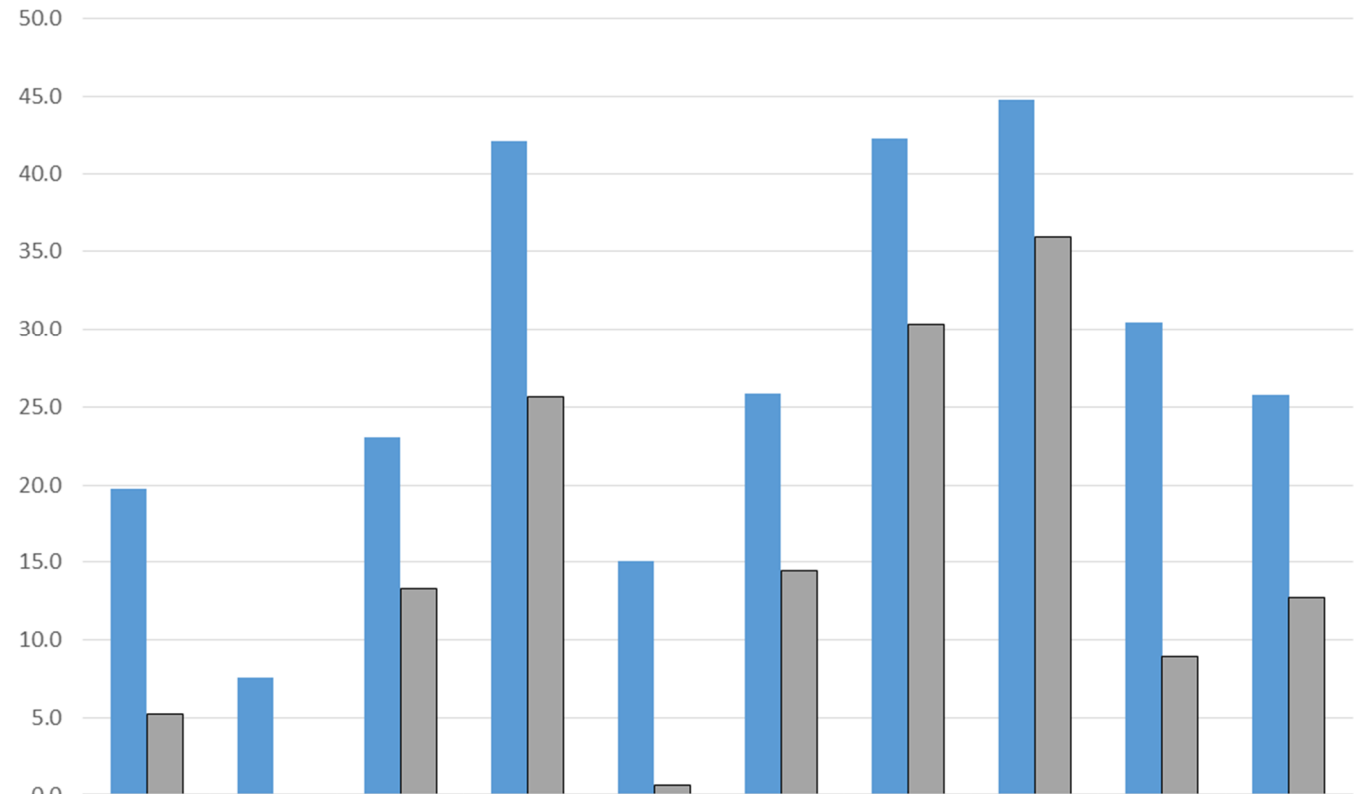

■小児医療 指定無し 指定無し

■小児医療 小児の入院医療 重症児の入院医療体制

水戸	日立	常陸太田・ひたちなか	鹿行	土浦	つくば	取手・竜ヶ崎	筑西・下妻	古河・坂東	県合計
19.8	7.6	23.1	42.1	15.1	25.9	42.3	44.8	30.5	25.8
5.2	0.0	13.3	25.7	0.6	14.4	30.3	35.9	8.9	12.7

救命・救急

- ・全体としては日立，古河・坂東，水戸が多く，筑西下妻，常陸太田・ひたちなかが少ない。
- ・2次救急については全体の傾向と概ね一致しており，3次救急については日立，古河・坂東，水戸，土浦，つくばが多い。

医師1人当たりの患者数(内科・外科・整形外科・救急科)

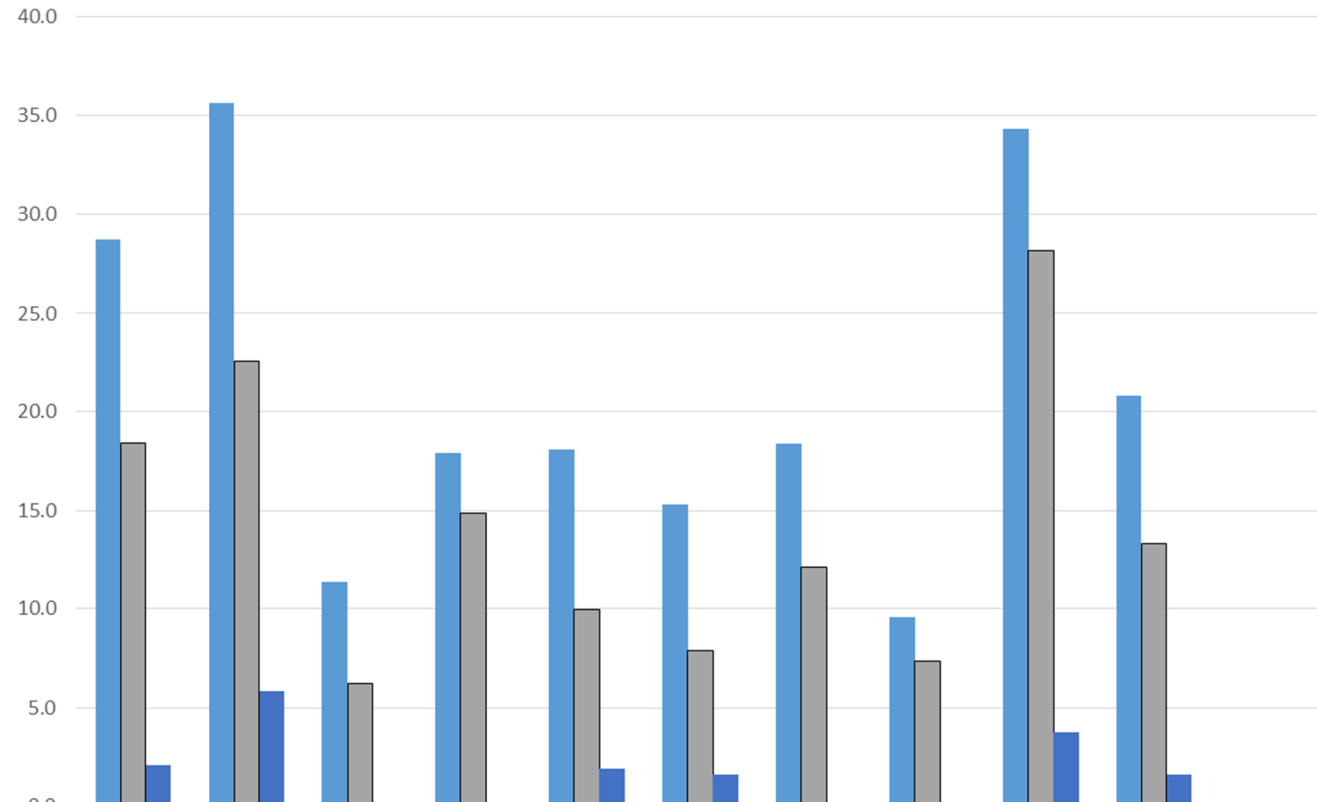

■救命・救急 指定無し 指定無し

■救命・救急 救急 救急医療の体制【2次救急】

■救命・救急 救急 救急医療の体制【3次救急】(再掲)

水戸

日立

常陸太田・
ひたちなか

鹿行

土浦

つくば

取手・竜ヶ
崎

筑西・下妻

古河・坂東

県合計

28.7

35.6

11.4

17.9

18.0

15.3

18.4

9.5

34.3

20.8

18.4

22.6

6.2

14.9

9.9

7.9

12.1

7.3

28.1

13.3

2.1

5.8

0.0

0.0

2.0

1.6

0.0

0.0

3.8

1.6

【参考：医療計画作成支援データブックにおける指標分類】

大分類	中分類	指標名
基本診療体制	外来診療体制	初診料
基本診療体制	外来診療体制	初診料 時間外加算
基本診療体制	外来診療体制	外来診療料
基本診療体制	外来診療体制	外来診療料 時間外加算
基本診療体制	外来診療体制	再診料
基本診療体制	外来診療体制	再診料 時間外加算
基本診療体制	外来診療体制	再診料・外来診察料(再掲)
基本診療体制	外来診療体制	再診料・外来診療料 時間外(再掲)
基本診療体制	外来診療体制	地域包括診療
基本診療体制	外来診療体制	認知症地域包括診療
基本診療体制	入院診療体制	一般入院基本料
基本診療体制	入院診療体制	一般入院基本料(7, 10対1)(再掲)
基本診療体制	入院診療体制	一般入院基本料(13, 15対1)(再掲)
基本診療体制	入院診療体制	一般入院基本料(7対1)(再掲、特定、専門、障害含む)
基本診療体制	入院診療体制	一般入院基本料(10対1)(再掲、特定、専門、障害含む)
基本診療体制	入院診療体制	一般病棟・療養病棟入院基本料(再掲)
基本診療体制	入院診療体制	DPC入院(再掲)
基本診療体制	入院診療体制	療養病棟入院基本料
基本診療体制	入院診療体制	療養病棟入院基本料1(再掲)
基本診療体制	入院診療体制	療養病棟入院基本料2(再掲)
基本診療体制	入院診療体制	医療区分3相当(再掲)
基本診療体制	入院診療体制	医療区分2相当(再掲)
基本診療体制	入院診療体制	医療区分1相当(再掲)
基本診療体制	入院診療体制	結核病棟入院基本料
基本診療体制	入院診療体制	精神病棟入院基本料
基本診療体制	入院診療体制	特定機能病院一般入院基本料
基本診療体制	入院診療体制	専門病院入院基本料
基本診療体制	入院診療体制	障害者施設等入院基本料
基本診療体制	入院診療体制	有床診療所入院基本料
基本診療体制	入院診療体制	有床診療所療養病床入院基本料
基本診療体制	入院診療体制	地域包括ケア病棟
基本診療体制	入院診療体制	地域包括ケア病棟(入院料、再掲)
基本診療体制	入院診療体制	地域包括ケア病棟(管理料、再掲)
基本診療体制	特定入院料	救命救急入院料
基本診療体制	特定入院料	特定集中治療室管理料(ICU)
基本診療体制	特定入院料	新生児特定集中治療室管理料(NICU)
基本診療体制	特定入院料	総合周産期特定集中治療室管理料(MFICU)
基本診療体制	特定入院料	特殊疾患病棟入院料・管理料
基本診療体制	特定入院料	特殊疾患入院医療管理料(再掲)
基本診療体制	特定入院料	特殊疾患病棟入院料(再掲)
基本診療体制	特定入院料	小児入院医療管理料
基本診療体制	特定入院料	回復期リハビリテーション病棟入院料
基本診療体制	特定入院料	緩和ケア病棟入院料
基本診療体制	特定入院料	精神科救急入院料
基本診療体制	特定入院料	精神科急性期治療病棟入院料
基本診療体制	特定入院料	精神療養病棟入院料
基本診療体制	特定入院料	精神科救急・合併症入院料
基本診療体制	特定入院料	認知症治療病棟入院料
基本診療体制	特定入院料	脳卒中ケアユニット入院医療管理料(SCU)
基本診療体制	特定入院料	新生児治療回復室入院医療管理料(GCU)
基本診療体制	特定入院料	ハイケアユニット
基本診療体制	その他	開放型病院共同指導料
基本診療体制	その他	夜間・休日診療体制
基本診療体制	その他	退院支援加算
基本診療体制	医療機能	高度急性期
基本診療体制	医療機能	回復期
基本診療体制	医療機能	慢性期
癌診療	癌診療	悪性腫瘍患者
癌診療	癌診療	悪性腫瘍患者(主傷病)
癌診療	化学療法	癌の化学療法
癌診療	化学療法	癌の化学療法(抗体薬)
癌診療	化学療法	外来化学療法加算
癌診療	化学療法	抗悪性腫瘍剤の処方管理
癌診療	化学療法	抗悪性腫瘍剤静脈内持続注入用植込型カテーテル設置
癌診療	放射線治療	放射線治療(外照射)
癌診療	放射線治療	放射線治療(密封小線源)
癌診療	放射線治療	放射線治療(再掲、IMRT)
癌診療	放射線治療	放射線治療(再掲、定位)
癌診療	放射線治療	放射線治療(再掲、その他)

癌診療	放射線治療	放射線治療(再掲、ガンナイフ)
癌診療	放射線治療	放射線治療(再掲、全身照射)
癌診療	放射線治療	放射線治療専任加算
癌診療	放射線治療	画像誘導放射線治療加算
癌診療	放射線治療	外来放射線治療加算
癌診療	放射線治療	放射線治療管理料(外照射)
癌診療	放射線治療	放射線治療管理料(内用療法)
癌診療	癌診療の体制	がん患者のリハビリテーション
癌診療	癌診療の体制	無菌室治療
癌診療	癌診療の体制	緩和ケア病棟(再掲)
癌診療	癌診療の体制	緩和ケアチーム
癌診療	癌診療の体制	外来緩和ケア
癌診療	癌診療の体制	がん性疼痛緩和の診療体制
癌診療	癌診療の体制	がん診療連携の体制(計画策定病院)
癌診療	癌診療の体制	がん診療連携の体制(連携医療機関)
癌診療	癌診療の体制	がん診療連携拠点病院による集学的治療の体制
癌診療	癌診療の体制	がん治療連携管理料
癌診療	癌診療の体制	外来がん患者在宅連携指導料
五大癌	胃癌	胃悪性腫瘍患者
五大癌	胃癌	胃悪性腫瘍患者(主病名)
五大癌	胃癌	胃癌の内視鏡的手術
五大癌	胃癌	胃癌の試験開腹術等
五大癌	胃癌	胃癌の全摘術等
五大癌	胃癌	UBT
五大癌	胃癌	胃・十二指腸内視鏡検査
五大癌	胃癌	胃のEMR
五大癌	胃癌	胃のESD
五大癌	胃癌	一次除菌(バック製剤による)
五大癌	胃癌	胃癌の化学療法
五大癌	大腸癌	大腸悪性腫瘍患者
五大癌	大腸癌	大腸悪性腫瘍患者(主病名)
五大癌	大腸癌	大腸癌の内視鏡的手術
五大癌	大腸癌	結腸等の内視鏡的手術(全体)
五大癌	大腸癌	大腸癌の結腸切除術等
五大癌	大腸癌	大腸癌の化学療法
五大癌	直腸癌	直腸悪性腫瘍患者
五大癌	直腸癌	直腸悪性腫瘍患者(主病名)
五大癌	直腸癌	直腸癌の内視鏡的手術
五大癌	直腸癌	直腸腫瘍摘除術等
五大癌	直腸癌	直腸癌の骨盤内臓全摘術等
五大癌	肺癌	肺悪性腫瘍患者
五大癌	肺癌	肺悪性腫瘍患者(主病名)
五大癌	肺癌	肺癌の手術等
五大癌	肺癌	肺癌の化学療法
五大癌	乳癌	乳房悪性腫瘍患者
五大癌	乳癌	乳房悪性腫瘍患者(主病名)
五大癌	乳癌	乳癌の根治的手術
五大癌	乳癌	乳癌のその他手術
五大癌	乳癌	センチネルリンパ節
五大癌	乳癌	マンモグラフィー
五大癌	乳癌	乳癌の化学療法
五大癌	肝癌	肝悪性腫瘍患者
五大癌	肝癌	肝悪性腫瘍患者(主病名)
五大癌	肝癌	肝癌のマイクロ波凝固法等
五大癌	肝癌	肝癌の肝切除・部分切除等
五大癌	肝癌	肝癌の肝切除術 拡大葉切除等
五大癌	肝癌	肝癌の塞栓術
脳血管障害	脳血管障害	脳血管障害患者(全体)
脳血管障害	脳血管障害	脳血管障害患者(全体)(主傷病)
脳血管障害	脳卒中	脳梗塞、一過性脳虚血発作患者
脳血管障害	脳卒中	脳梗塞、一過性脳虚血発作患者(主病名)
脳血管障害	脳卒中	超急性期脳卒中加算
脳血管障害	脳卒中	脳卒中ケアユニット入院医療管理料(SCU)(再掲)
脳血管障害	脳卒中	脳卒中のtPA
脳血管障害	脳卒中	脳卒中のtPA以外の薬物療法
脳血管障害	脳卒中	脳卒中の経皮的脳血管形成術等
脳血管障害	脳卒中	脳卒中の動脈形成術等
脳血管障害	脳卒中	脳卒中に対する急性期リハビリテーション
脳血管障害	脳卒中	脳卒中に対するリハビリテーション
脳血管障害	脳出血	脳出血患者
脳血管障害	脳出血	脳出血患者(主病名)

脳血管障害	脳出血	脳出血の脳室ドレナージ等
脳血管障害	脳出血	脳出血の脳血管内手術等
脳血管障害	くも膜下出血	くも膜下出血患者
脳血管障害	くも膜下出血	くも膜下出血患者(主病名)
脳血管障害	くも膜下出血	くも膜下出血の脳血管内手術
脳血管障害	くも膜下出血	くも膜下出血の穿頭脳室ドレナージ術等
脳血管障害	くも膜下出血	くも膜下出血の脳動脈瘤流入血管クリッピング等
脳血管障害	脳動脈瘤	未破裂動脈瘤患者
脳血管障害	脳動脈瘤	未破裂動脈瘤患者(主病名)
脳血管障害	脳動脈瘤	未破裂動脈瘤の脳血管内手術
脳血管障害	脳動脈瘤	脳血管内手術(全体)
脳血管障害	脳動脈瘤	未破裂動脈瘤の脳動脈瘤流入血管クリッピング等
脳血管障害	脳動脈瘤	脳動脈瘤流入血管クリッピング(全体)
心疾患	虚血性心疾患	急性心筋梗塞患者
心疾患	虚血性心疾患	急性心筋梗塞患者(主病名)
心疾患	虚血性心疾患	狭心症患者
心疾患	虚血性心疾患	狭心症患者(主病名)
心疾患	虚血性心疾患	急性心筋梗塞に対するカテーテル治療
心疾患	虚血性心疾患	急性心筋梗塞に対する心臓血管手術
心疾患	虚血性心疾患	狭心症に対するカテーテル治療
心疾患	虚血性心疾患	狭心症に対する心臓血管手術
心疾患	虚血性心疾患	虚血性心疾患に対するカテーテル治療(全体)
心疾患	虚血性心疾患	虚血性心疾患に対する心臓血管手術(全体)
心疾患	虚血性心疾患	冠動脈CT撮影
心疾患	虚血性心疾患	冠動脈造影
心疾患	不整脈	心房細動・粗動患者
心疾患	不整脈	心房細動・粗動患者(主傷病)
心疾患	不整脈	心筋焼灼術
心疾患	不整脈	ペースメーカー
心疾患	不整脈	植込型除細動器
心疾患	その他	大動脈内バルーンパンピング法
心疾患	その他	心大血管疾患に対するリハビリテーション
生活習慣病	糖尿病	糖尿病患者
生活習慣病	糖尿病	糖尿病患者(主傷病)
生活習慣病	糖尿病	I型糖尿病患者
生活習慣病	糖尿病	I型糖尿病患者(主傷病)
生活習慣病	糖尿病	II型糖尿病患者
生活習慣病	糖尿病	II型糖尿病患者(主傷病)
生活習慣病	糖尿病	糖尿病の総合的な治療管理体制
生活習慣病	糖尿病	在宅インスリン治療
生活習慣病	糖尿病	糖尿病足病変に対する管理
生活習慣病	糖尿病	糖尿病透析予防指導管理
生活習慣病	糖尿病	糖尿病性ケトアシドーシス、非ケトン昏睡、低血糖症患者
生活習慣病	糖尿病	糖尿病性ケトアシドーシス、非ケトン昏睡、低血糖症患者(主病名)
生活習慣病	糖尿病	糖尿病性網膜症患者
生活習慣病	糖尿病	糖尿病網膜症手術
生活習慣病	糖尿病	糖尿病の人工透析
生活習慣病	糖尿病	糖尿病の人工透析の導入
生活習慣病	糖尿病	血糖自己測定
生活習慣病	糖尿病	HbA1c検査
生活習慣病	糖尿病	内服薬による治療
生活習慣病	糖尿病	DPP-4阻害薬(再掲)
生活習慣病	糖尿病	SGLT2阻害薬(再掲)
生活習慣病	糖尿病	SU剤(再掲)
生活習慣病	糖尿病	α-グルコシダーゼ阻害剤(再掲)
生活習慣病	糖尿病	グリニド系(再掲)
生活習慣病	糖尿病	チアゾリジン(再掲)
生活習慣病	糖尿病	ビッグアナイド薬(再掲)
生活習慣病	糖尿病	配合剤(再掲、インクレチン関連薬含む)
生活習慣病	糖尿病	配合剤(再掲、インクレチン関連薬含まない)
生活習慣病	糖尿病	GLP-1受容体作動薬(再掲)
生活習慣病	糖尿病	インシュリンによる治療
生活習慣病	高脂血症	脂質異常症患者
生活習慣病	高脂血症	脂質異常症患者(主傷病)
生活習慣病	高脂血症	高脂血症の総合的な治療管理体制
生活習慣病	高血圧	高血圧患者
生活習慣病	高血圧	高血圧患者(主傷病)
生活習慣病	高血圧	高血圧の総合的な治療管理体制
生活習慣病	禁煙外来	禁煙指導の診療体制
救命・救急	救急	救急医療の体制【2次救急】
救命・救急	救急	救急医療の体制【3次救急】(再掲)

救命・救急	集中治療	集中治療室等の体制(再掲)
救命・救急	救急搬送	夜間休日救急搬送
救命・救急	救急搬送	救急搬送
周産期	母体の管理	帝王切開術
周産期	母体の管理	妊産婦の救急医療体制
周産期	母体の管理	妊娠合併症に対する医療体制
周産期	母体の管理	ハイリスク分娩に対する医療体制
周産期	新生児の管理	新生児集中治療管理体制
周産期	新生児の管理	リスクの高い母体又は胎児に対する集中治療管理体制
周産期	新生児の管理	回復期新生児入院治療体制
小児医療	小児の外来医療	小児外来診療体制(6才未満)
小児医療	小児の外来医療	小児科外来診療料(3才未満、再掲)
小児医療	小児の外来医療	小児夜間・休日診療体制(6才未満)
小児医療	小児の入院医療	乳幼児の入院医療体制
小児医療	小児の入院医療	小児の入院医療体制
小児医療	小児の入院医療	乳幼児・小児の救急医療体制
小児医療	小児の入院医療	重症児の入院医療体制
小児医療	その他の小児医療	小児科療養指導
小児医療	その他の小児医療	小児特定疾患カウンセリング
小児医療	その他の小児医療	乳幼児に対する手術体制
小児医療	その他の小児医療	小児悪性腫瘍患者指導管理
精神医療	精神科体制	精神科と救命救急の連携
精神医療	精神科体制	リエゾンチーム
精神医療	精神科体制	精神科医療の連携
精神医療	精神科体制	精神科継続外来支援・指導料
精神医療	精神科体制	精神科地域移行実施加算
精神医療	精神科体制	精神科退院前訪問指導料
精神医療	精神科体制	通院・在宅精神療法(20歳未満)加算
精神医療	精神科体制	医療保護入院等
精神医療	精神科体制	精神科デイ・ケア
精神医療	精神科体制	精神科ショート・ケア
精神医療	精神科体制	精神科救急入院
精神医療	精神科体制	精神科隔離室管理加算(全体)
精神医療	精神科体制	精神科隔離室管理加算(認知症)
精神医療	精神科体制	精神科身体合併症管理加算
精神医療	精神科体制	重度アルコール依存症入院医療管理加算
精神医療	精神科体制	認知症治療病棟入院料(60日以内)
精神医療	精神科体制	認知症治療病棟入院料(61日以上)
精神医療	精神科体制	重度認知症患者のケア
精神医療	精神科体制	認知症患者リハビリテーション
精神医療	精神科体制	認知症ケア加算
精神医療	精神科体制	精神科急性期医師配置
精神医療	精神科体制	精神科訪問看護・指導料
精神医療	精神科治療	家族在宅精神療法
精神医療	精神科治療	家族通院精神療法
精神医療	精神科治療	家族入院精神療法
精神医療	精神科治療	通院集精神療法
精神医療	精神科治療	入院精神療法
精神医療	精神科治療	在宅精神療法
精神医療	精神科治療	抗精神病薬による治療(2種類以下)
精神医療	精神科治療	認知療法・認知行動療法
精神医療	うつ病	単極性うつ病の患者
精神医療	うつ病	単極性うつ病の患者(主傷病)
精神医療	精神重症度	精神病棟の重症者率(分母)
精神医療	精神重症度	精神病棟の重症者率(分子)
精神医療	薬物中毒	急性医薬品中毒の受診(病名)
精神医療	薬物中毒	急性医薬品中毒の受診(主傷病)
精神医療	薬物中毒	急性薬物中毒加算
在宅	在宅支援	入院機関との退院時カンファレンス開催
在宅	在宅支援	退院時共同指導料1
在宅	在宅支援	退院時共同指導料2
在宅	在宅支援	病院従事者が退院前に患者宅を訪問し指導
在宅	在宅支援	入院機関とケアマネジャーとの連携
在宅	在宅指導	病院が患者に対し、退院支援・調整を実施
在宅	在宅指導	診療所・病院、訪問看護、歯科、薬局間の情報共有ネットワーク
在宅	在宅指導	患者における多職種でのカンファレンス
在宅	在宅指導	訪問薬剤指導の実施
在宅	在宅指導	訪問栄養指導の実施
在宅	在宅指導	在宅で実施されている各指導管理
在宅	在宅医療	往診
在宅	在宅医療	緊急往診

在宅	在宅医療	在宅支援
在宅	在宅医療	施設支援
在宅	在宅医療	訪問診療(居宅)
在宅	在宅医療	訪問診療(同一建物)
在宅	在宅医療	訪問診療(全体)
在宅	在宅医療	訪問看護提供
在宅	在宅医療	訪問看護指示
在宅	在宅医療	ターミナルケア提供
在宅	在宅医療	看取り(在宅患者)
在宅	在宅医療	看取り(有床診)
在宅	在宅医療	在宅リハビリテーションの提供
在宅	在宅医療	在宅患者訪問リハビリテーション指導管理
在宅	在宅医療	在宅患者訪問点滴注射管理指導
在宅	在宅医療	在宅経管栄養法
在宅	在宅医療	在宅自己注射
在宅	在宅医療	退院後訪問指導
在宅	在宅体制	療養病床における急性期や在宅からの患者受付
在宅	在宅体制	在宅療養中の患者の緊急入院を受け入れ
在宅	在宅体制	在宅療養中の重症児の入院を受け入れ
その他	画像診断	CT
その他	画像診断	MRI
その他	画像診断	核医学
その他	画像診断	PET
その他	画像診断	画像診断管理加算(写真診断)
その他	画像診断	画像診断管理加算(CT・MR)
その他	画像診断	画像診断管理加算(核医学)
その他	リハビリ	リハビリ総合計画評価
その他	リハビリ	運動器リハビリ
その他	リハビリ	呼吸器リハビリ
その他	リハビリ	リハビリ初期加算
その他	リハビリ	摂食機能療法
その他	リハビリ	廃用症候群に対するリハビリテーション
その他	薬剤治療	特定薬剤治療管理
その他	薬剤治療	向精神薬多剤投与
その他	薬剤治療	処方箋7種類以上
その他	薬剤治療	後発医薬品使用体制(入院)
その他	薬剤治療	後発医薬品使用体制(外来)
その他	薬剤治療	薬剤総合評価調整管理料
その他	薬剤治療	病棟薬剤業務実施加算
その他	その他	人工透析(全て)
その他	その他	持続緩徐式血液濾過
その他	その他	人工呼吸
その他	その他	栄養サポートチーム
その他	その他	悪性腫瘍特異物質治療管理
その他	その他	全身麻酔
その他	その他	組織診
その他	その他	術中迅速病理
その他	その他	白内障手術
その他	高齢者の医療	大腿骨頭骨折の手術
その他	高齢者の医療	肺炎患者
その他	高齢者の医療	肺炎の抗菌剤治療
その他	高齢者の医療	肺炎+抗菌剤+人工呼吸
その他	高齢者の医療	誤嚥性肺炎の抗菌剤治療
その他	高齢者の医療	誤嚥性肺炎+抗菌剤+人工呼吸
その他	抗菌剤(注射薬)	抗菌剤の使用全体