

茨城県感染症流行情報

INFECTIOUS DISEASE WEEKLY REPORT IBARAKI

2019年第45週
(11月04日～11月10日)

【今週の動向】

- ・腸管出血性大腸菌感染症の報告が6件ありました。
- ・レジオネラ症の報告が1件ありました。
- ・インフルエンザの1定点当たりの患者報告数が1.13となり(先週0.68), 流行開始の目安である1.00を超えたためインフルエンザが流行入りしました。
- ・インフルエンザによる学級閉鎖報告がありました。(別に掲載)

令和元年(2019)年11月14日発行

・**掲載日について** 週報のホームページ掲載は、原則毎週(木曜日)16:00以降の予定です。ただし、その週に祭日等がある場合は、掲載日が木曜日以降となります。また、年末年始時やゴールデンウィーク等の場合は前もって次号掲載予定日をお知らせします。

・ この情報は、速報性を重視しておりますので、今後、数値に若干の変更が生じる場合があります。

・ 全国の感染症発生動向情報につきましては、国立感染症研究所 感染症疫学センターのホームページ (<http://www.nih.go.jp/niid/ja/from-idsc.html>) をご覧ください。

★ 定点把握疾患のうち、性感染症(性器クラミジア感染症, 性器ヘルペス感染症, 尖圭コンジローマ, 淋菌感染症) および基幹定点(メチシリン耐性黄色ブドウ球菌感染症, ペニシリン耐性肺炎球菌感染症, 薬剤耐性緑膿菌感染症)については、別途月報に掲載しています。

茨城県感染症情報センター

Ibaraki Infectious Disease Surveillance Center
茨城県衛生研究所【編集・発行】
電話:029-241-6652
FAX:029-243-9550



全数把握対象疾患 報告数 2019年第45週

| 分類 | 対象疾患 | 茨城県(診断日) | | | | | 全国(診断日) | | |
|-------------|------------------|----------|-----|-----|-----|-----|---------|-----|-------|
| | | 41週 | 42週 | 43週 | 44週 | 45週 | 年累計 | 44週 | 年累計 |
| 1類 | エボラ出血熱 | | | | | | | | |
| | クリミア・コンゴ出血熱 | | | | | | | | |
| | 痘そう | | | | | | | | |
| | 南米出血熱 | | | | | | | | |
| | ベスト | | | | | | | | |
| | マールブルグ病 | | | | | | | | |
| | ラッサ熱 | | | | | | | | |
| 2類 | 急性灰白髄炎 | | | | | | | | |
| | 結核 | 10 | 6 | 8 | 10 | 12 | 436 | 364 | 17944 |
| | ジフテリア | | | | | | | | |
| | 重症急性呼吸器症候群 | | | | | | | | |
| | 中東呼吸器感染症 | | | | | | | | |
| | 鳥インフルエンザ(H5N1) | | | | | | | | |
| | 鳥インフルエンザ(H7N9) | | | | | | | | |
| 3類 | コレラ | | | | | | | | 4 |
| | 細菌性赤痢 | | | | | | 2 | 2 | 85 |
| | 腸管出血性大腸菌感染症 | 1 | | | 6 | 6 | 99 | 80 | 3346 |
| | 腸チフス | | | | | | 3 | | 34 |
| | パラチフス | | | | | | | | 14 |
| 4類 | E型肝炎 | 1 | | | | | 16 | 7 | 421 |
| | ウエストナイル熱 | | | | | | | | |
| | A型肝炎 | | | | | | 6 | 4 | 387 |
| | エキノкокクス症 | | | | | | | 1 | 18 |
| | 黄熱 | | | | | | | | |
| | オウム病 | | | | | | 1 | | 13 |
| | オムスク出血熱 | | | | | | | | |
| | 回帰熱 | | | | | | | | 5 |
| | キャサヌル森林病 | | | | | | | | |
| | Q熱 | | | | | | | | |
| | 狂犬病 | | | | | | | | |
| | コクシジオイデス症 | | | | | | | | 2 |
| | サル痘 | | | | | | | | |
| | ジカウイルス感染症 | | | | | | | 2 | 3 |
| | 重症熱性血小板減少症候群 | | | | | | | | 96 |
| | 腎症候性出血熱 | | | | | | | | |
| | 西部ウマ脳炎 | | | | | | | | |
| | ダニ媒介脳炎 | | | | | | | | |
| | 炭疽 | | | | | | | | |
| | チクングニア熱 | | | | | | | | 43 |
| | つつが虫病 | | | | | | 4 | 6 | 100 |
| | デング熱 | 2 | | | | | 9 | 9 | 410 |
| | 東部ウマ脳炎 | | | | | | | | |
| | 鳥インフルエンザ(H5N1除く) | | | | | | | | |
| | ニパウイルス感染症 | | | | | | | | |
| | 日本紅斑熱 | | | 1 | | | 2 | 11 | 278 |
| | 日本脳炎 | | | | | | | | 6 |
| | ハンタウイルス肺症候群 | | | | | | | | |
| | Bウイルス病 | | | | | | | | |
| | 鼻疽 | | | | | | | | |
| | ブルセラ症 | | | | | | | | 2 |
| | ベネズエラウマ脳炎 | | | | | | | | |
| ヘンドラウイルス感染症 | | | | | | | | | |
| 発しんチフス | | | | | | | | | |
| ポツリヌス症 | | | | | | | | 1 | |
| マラリア | | | | | | 2 | 2 | 49 | |

全数把握対象疾患 報告数 2019年第45週

| 分類 | 対象疾患 | 茨城県(診断日) | | | | | 全国(診断日) | | |
|-----------------|-------------------------|----------|-----|-----|-----|-----|---------|-----|-------|
| | | 41週 | 42週 | 43週 | 44週 | 45週 | 年累計 | 44週 | 年累計 |
| 4類 | 野兔病 | | | | | | | | |
| | ライム病 | | | | | | | 2 | 16 |
| | リッサウイルス感染症 | | | | | | | | |
| | リフトバレー熱 | | | | | | | | |
| | 類鼻疽 | | | | | | | | 2 |
| | レジオネラ症 | 2 | 2 | 1 | 2 | 1 | 58 | 57 | 2027 |
| | レプトスピラ症 | | | | | | 1 | | 26 |
| | ロッキー山紅斑熱 | | | | | | | | |
| 5類 (全数) | アメーバ赤痢 | | | | | | 8 | 9 | 728 |
| | ウイルス性肝炎(E型・A型肝炎を除く) | | | 1 | | | 2 | 10 | 288 |
| | カルバペネム耐性腸内細菌科細菌感染症 | 1 | 2 | | 3 | | 52 | 67 | 1911 |
| | 急性弛緩性麻痺 | | | | | | 2 | 1 | 63 |
| | 急性脳炎 | | | 1 | 1 | 1 | 33 | 14 | 735 |
| | クリプトスポリジウム症 | | | | | | | | 19 |
| | クロイツフェルト・ヤコブ病 | | | | | | 3 | 3 | 163 |
| | 劇症型溶血性レンサ球菌感染症 | | | | | 1 | 14 | 22 | 773 |
| | 後天性免疫不全症候群 | | | 1 | | | 6 | 22 | 1015 |
| | ジアルジア症 | | | | | | 1 | 2 | 42 |
| | 侵襲性インフルエンザ菌感染症 | | | | | | 3 | 5 | 469 |
| | 侵襲性髄膜炎菌感染症 | | | | | | | | 41 |
| | 侵襲性肺炎球菌感染症 | 1 | 1 | | 1 | | 41 | 61 | 2652 |
| | 水痘(入院に限る) | | | | | | 8 | 7 | 401 |
| | 先天性風しん症候群 | | | | | | | 1 | 4 |
| | 梅毒 | 4 | 3 | 2 | 1 | 1 | 95 | 112 | 5654 |
| | 播種性クリプトコックス症 | | | | | | 4 | 3 | 126 |
| | 破傷風 | | | | | | 5 | 4 | 111 |
| | バンコマイシン耐性 黄色ブドウ球菌感染症 | | | | | | | | |
| | バンコマイシン耐性腸球菌感染症 | | | | | | | 4 | 66 |
| | 百日咳 | 10 | 5 | 8 | 6 | 5 | 394 | 306 | 14758 |
| | 風しん | | | | | | 20 | 10 | 2257 |
| | 麻しん | | | | | | 17 | 2 | 728 |
| 薬剤耐性アシネトバクター感染症 | | | | | | | | 24 | |

<45週の保健所別報告数>

| | 疾患名 | 結核 | 腸管出血性大腸菌感染症 | レジオネラ症 | 急性脳炎 | 劇症型溶血性レンサ球菌感染症 | 梅毒 | 百日咳 |
|------|-------|----|-------------|--------|------|----------------|----|-----|
| 保健所名 | 水戸 | 3 | 2 | | | | | 1 |
| | ひたちなか | 1 | 2 | | | | | |
| | 日立 | 1 | | | | | | |
| | 潮来 | 1 | 1 | | | | | |
| | 竜ヶ崎 | 3 | | 1 | | | | |
| | 土浦 | | | | | 1 | | 1 |
| | つくば | 1 | 1 | | | | 1 | 1 |
| | 筑西 | | | | | | | |
| 古河 | 2 | | | | | 1 | 2 | |
| 合計 | | 12 | 6 | 1 | 1 | 1 | 1 | 5 |

週報告 定点把握対象疾患 報告数 2019年第45週

| 定点種別 | 対象疾患 | 茨城県 | | | | | | 全国(速報) | |
|---------|------------------|-----|-----|-----|-----|-----|------|--------|------|
| | | 41週 | 42週 | 43週 | 44週 | 45週 | | 44週 | |
| | | 報告数 | 報告数 | 報告数 | 報告数 | 報告数 | 定点当 | 報告数 | 定点当 |
| インフルエンザ | インフルエンザ | 54 | 57 | 82 | 81 | 135 | 1.13 | 4708 | 0.95 |
| 小児科 | RSウイルス感染症 | 63 | 48 | 28 | 27 | 23 | 0.31 | 2814 | 0.89 |
| | 咽頭結膜熱 | 20 | 27 | 17 | 30 | 27 | 0.36 | 1274 | 0.40 |
| | A群溶血性レンサ球菌咽頭炎 | 101 | 100 | 116 | 144 | 114 | 1.52 | 6580 | 2.08 |
| | 感染性胃腸炎 | 181 | 147 | 154 | 200 | 172 | 2.29 | 10532 | 3.33 |
| | 水痘 | 17 | 15 | 23 | 26 | 25 | 0.33 | 1029 | 0.33 |
| | 手足口病 | 122 | 131 | 98 | 97 | 76 | 1.01 | 4632 | 1.46 |
| | 伝染性紅斑 | 26 | 22 | 19 | 26 | 22 | 0.29 | 1872 | 0.59 |
| | 突発性発しん | 21 | 18 | 16 | 28 | 17 | 0.23 | 1196 | 0.38 |
| | ヘルパンギーナ | 22 | 17 | 15 | 17 | 7 | 0.09 | 952 | 0.30 |
| | 流行性耳下腺炎 | 4 | 4 | 5 | 2 | 4 | 0.05 | 238 | 0.08 |
| 眼科 | 急性出血性結膜炎 | 0 | 0 | 0 | 0 | 0 | 0.00 | 2 | 0.00 |
| | 流行性角結膜炎 | 28 | 24 | 16 | 17 | 9 | 0.53 | 432 | 0.62 |
| 基幹 | 細菌性髄膜炎 | 0 | 0 | 0 | 0 | 0 | 0.00 | 11 | 0.02 |
| | 無菌性髄膜炎 | 0 | 0 | 0 | 0 | 0 | 0.00 | 17 | 0.04 |
| | マイコプラズマ肺炎 | 5 | 6 | 5 | 10 | 5 | 0.42 | 209 | 0.44 |
| | クラミジア肺炎(オウム病を除く) | 0 | 0 | 0 | 0 | 0 | 0.00 | 1 | 0.00 |
| | 感染性胃腸炎(ロタウイルス) | 0 | 0 | 0 | 0 | 0 | 0.00 | 1 | 0.00 |

・ この情報は、速報性を重視しておりますので、今後、数値に若干の変更が生じる場合があります。

県内の定点医療機関数

| | | |
|------|-----------|-----|
| 定点種別 | インフルエンザ | 120 |
| | 小児科 | 75 |
| | 眼科 | 17 |
| | 性感染症(月報告) | 22 |
| | 基幹 | 12 |

<定点把握対象疾患のコメント>

インフルエンザの1定点当たりの患者報告数が1.13となり(先週0.68), 流行開始の目安である1.00を超えたためインフルエンザが流行入りしました。保健所管内別では、潮来保健所管内(3.69)が最も高く、竜ヶ崎(1.81), つくば(1.53), 土浦(1.09)の4保健所管内で1.0以上となっています。

定点把握対象疾患報告数【保健所別】2019年第45週

| 定点種別 | 疾 病/保健所 | 水戸 | ひたち なか | 日立 | 潮来 | 竜ヶ崎 | 土浦 | つくば | 筑西 | 古河 | 県 |
|-------------|----------------------|----|-----------|----|----|-----|----|-----|----|----|-----|
| インフル エンザ | インフルエンザ | 5 | 6 | 0 | 48 | 29 | 12 | 23 | 4 | 8 | 135 |
| 小児科 | RSウイルス | 0 | 2 | 0 | 6 | 8 | 1 | 2 | 2 | 2 | 23 |
| | 咽頭結膜熱 | 2 | 5 | 0 | 3 | 3 | 4 | 4 | 0 | 6 | 27 |
| | A群溶血性レンサ球菌 咽頭炎 | 1 | 20 | 21 | 2 | 13 | 5 | 29 | 13 | 10 | 114 |
| | 感染性胃腸炎 | 18 | 35 | 0 | 3 | 33 | 20 | 23 | 34 | 6 | 172 |
| | 水痘 | 2 | 5 | 0 | 0 | 3 | 4 | 5 | 3 | 3 | 25 |
| | 手足口病 | 7 | 9 | 1 | 10 | 14 | 14 | 8 | 9 | 4 | 76 |
| | 伝染性紅斑 | 6 | 1 | 5 | 1 | 2 | 2 | 3 | 2 | 0 | 22 |
| | 突発性発しん | 7 | 2 | 1 | 1 | 1 | 0 | 2 | 2 | 1 | 17 |
| | ヘルパンギーナ | 1 | 0 | 1 | 0 | 2 | 0 | 3 | 0 | 0 | 7 |
| 流行性耳下腺炎 | 0 | 1 | 0 | 0 | 2 | 1 | 0 | 0 | 0 | 4 | |
| 眼科 | 急性出血性結膜炎 | 0 | 0 | 0 | 0 | 0 | 0 | 0 | 0 | 0 | 0 |
| | 流行性角結膜炎 | 2 | 1 | 0 | 0 | 1 | 1 | 2 | 1 | 1 | 9 |
| 基幹 | 細菌性髄膜炎 (真菌性を含む) | 0 | 0 | 0 | 0 | 0 | 0 | 0 | 0 | 0 | 0 |
| | 無菌性髄膜炎 | 0 | 0 | 0 | 0 | 0 | 0 | 0 | 0 | 0 | 0 |
| | マイコプラズマ肺炎 | 0 | 2 | 0 | 0 | 0 | 0 | 1 | 2 | 0 | 5 |
| | クラミジア肺炎 (オウム病は除く) | 0 | 0 | 0 | 0 | 0 | 0 | 0 | 0 | 0 | 0 |
| | 感染性胃腸炎 (ロタウイルス) | 0 | 0 | 0 | 0 | 0 | 0 | 0 | 0 | 0 | 0 |

定点把握対象疾患定点当たり報告数【保健所別】2019年第45週

| 定点種別 | 疾 病/保健所 | 水戸 | ひたち なか | 日立 | 潮来 | 竜ヶ崎 | 土浦 | つくば | 筑西 | 古河 | 県 |
|-------------|----------------------|------|-----------|------|------|------|------|------|------|------|------|
| インフル エンザ | インフルエンザ | 0.29 | 0.38 | 0.00 | 3.69 | 1.81 | 1.09 | 1.53 | 0.36 | 0.80 | 1.13 |
| 小児科 | RSウイルス | 0.00 | 0.20 | 0.00 | 0.75 | 0.80 | 0.14 | 0.22 | 0.29 | 0.33 | 0.31 |
| | 咽頭結膜熱 | 0.18 | 0.50 | 0.00 | 0.38 | 0.30 | 0.57 | 0.44 | 0.00 | 1.00 | 0.36 |
| | A群溶血性レンサ球菌 咽頭炎 | 0.09 | 2.00 | 3.00 | 0.25 | 1.30 | 0.71 | 3.22 | 1.86 | 1.67 | 1.52 |
| | 感染性胃腸炎 | 1.64 | 3.50 | 0.00 | 0.38 | 3.30 | 2.86 | 2.56 | 4.86 | 1.00 | 2.29 |
| | 水痘 | 0.18 | 0.50 | 0.00 | 0.00 | 0.30 | 0.57 | 0.56 | 0.43 | 0.50 | 0.33 |
| | 手足口病 | 0.64 | 0.90 | 0.14 | 1.25 | 1.40 | 2.00 | 0.89 | 1.29 | 0.67 | 1.01 |
| | 伝染性紅斑 | 0.55 | 0.10 | 0.71 | 0.13 | 0.20 | 0.29 | 0.33 | 0.29 | 0.00 | 0.29 |
| | 突発性発しん | 0.64 | 0.20 | 0.14 | 0.13 | 0.10 | 0.00 | 0.22 | 0.29 | 0.17 | 0.23 |
| | ヘルパンギーナ | 0.09 | 0.00 | 0.14 | 0.00 | 0.20 | 0.00 | 0.33 | 0.00 | 0.00 | 0.09 |
| 流行性耳下腺炎 | 0.00 | 0.10 | 0.00 | 0.00 | 0.20 | 0.14 | 0.00 | 0.00 | 0.00 | 0.05 | |
| 眼科 | 急性出血性結膜炎 | 0.00 | 0.00 | 0.00 | 0.00 | 0.00 | 0.00 | 0.00 | 0.00 | 0.00 | 0.00 |
| | 流行性角結膜炎 | 0.67 | 0.50 | 0.00 | 0.00 | 0.33 | 0.50 | 1.00 | 1.00 | 1.00 | 0.53 |
| 基幹 | 細菌性髄膜炎 (真菌性を含む) | 0.00 | 0.00 | 0.00 | 0.00 | 0.00 | 0.00 | 0.00 | 0.00 | 0.00 | 0.00 |
| | 無菌性髄膜炎 | 0.00 | 0.00 | 0.00 | 0.00 | 0.00 | 0.00 | 0.00 | 0.00 | 0.00 | 0.00 |
| | マイコプラズマ肺炎 | 0.00 | 2.00 | 0.00 | 0.00 | 0.00 | 0.00 | 1.00 | 2.00 | 0.00 | 0.42 |
| | クラミジア肺炎 (オウム病は除く) | 0.00 | 0.00 | 0.00 | 0.00 | 0.00 | 0.00 | 0.00 | 0.00 | 0.00 | 0.00 |
| | 感染性胃腸炎 (ロタウイルス) | 0.00 | 0.00 | 0.00 | 0.00 | 0.00 | 0.00 | 0.00 | 0.00 | 0.00 | 0.00 |

※斜線の箇所は定点医療機関が設定されていません。

定点把握対象疾患報告数【週別発生状況】2019年第45週

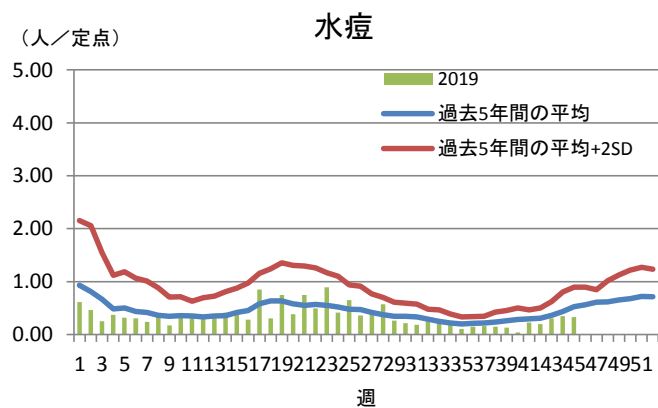
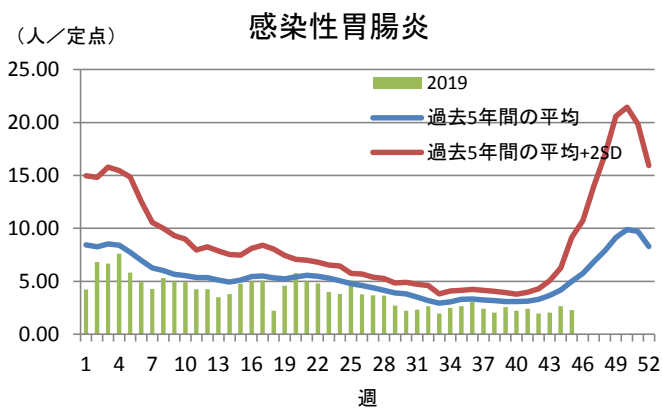
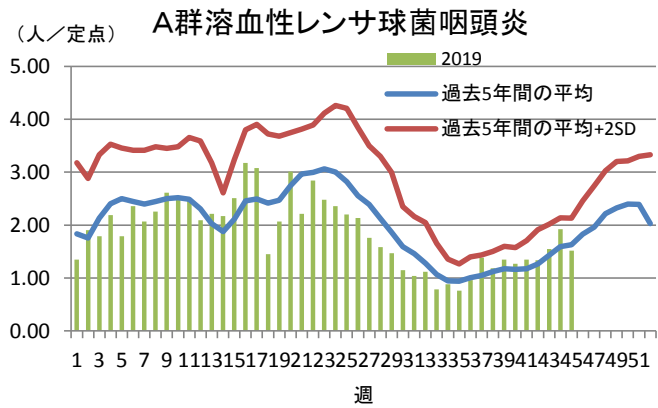
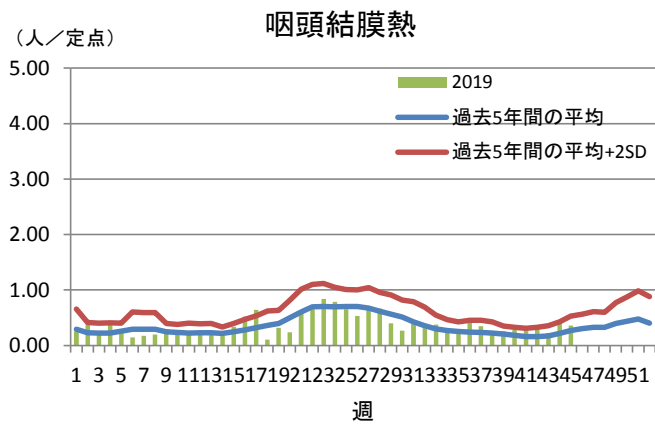
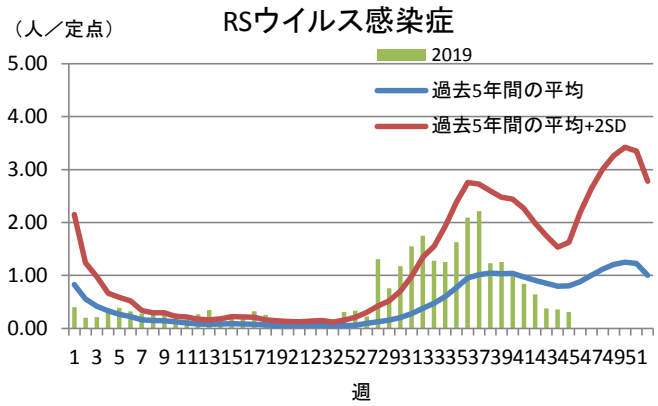
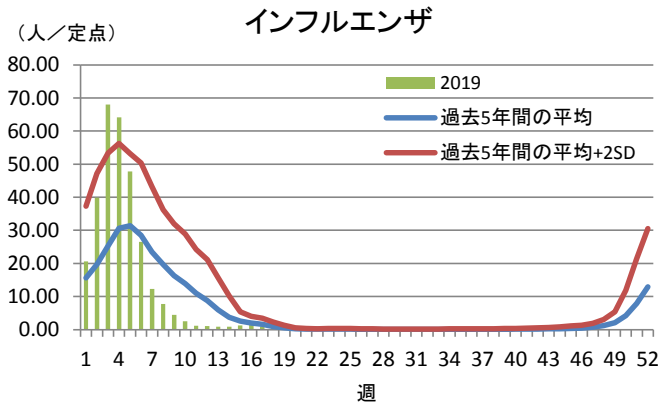

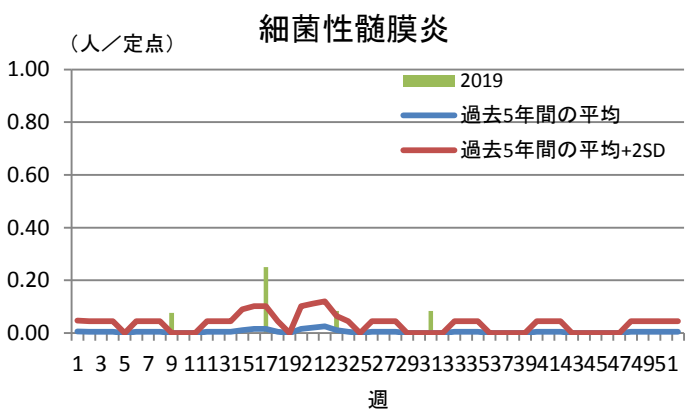
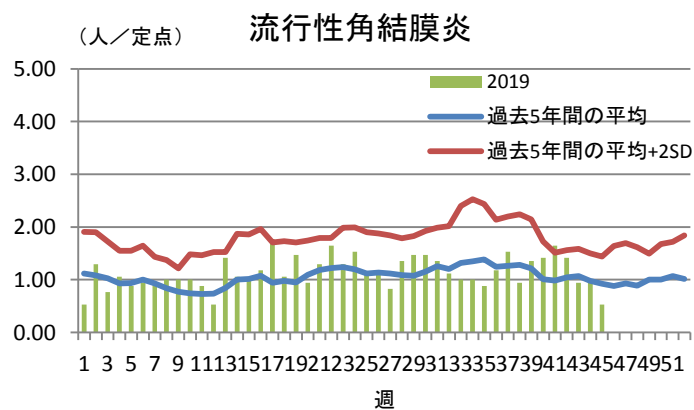
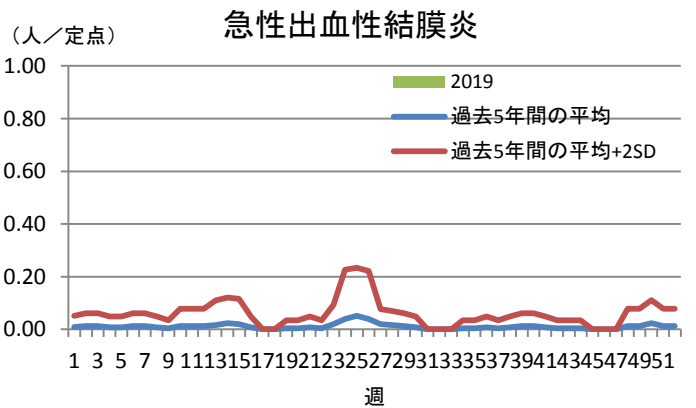
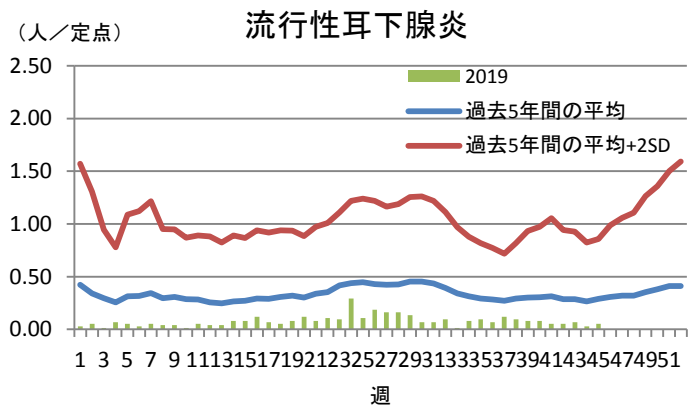
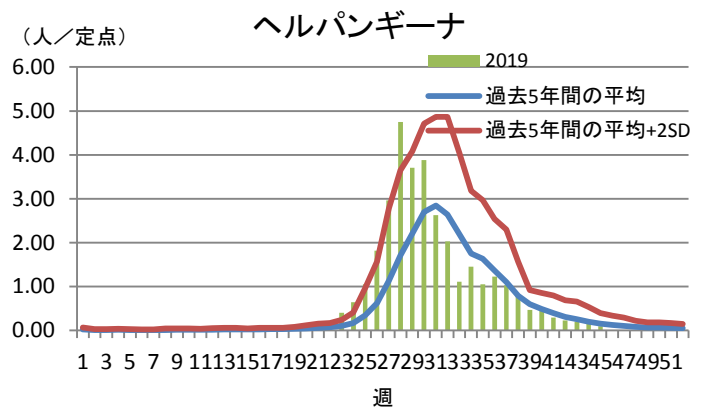
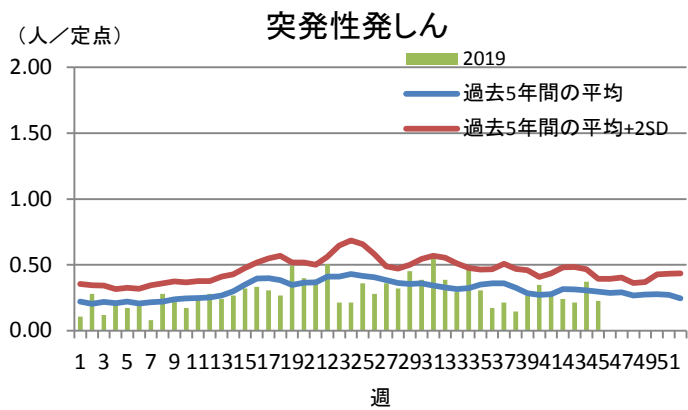
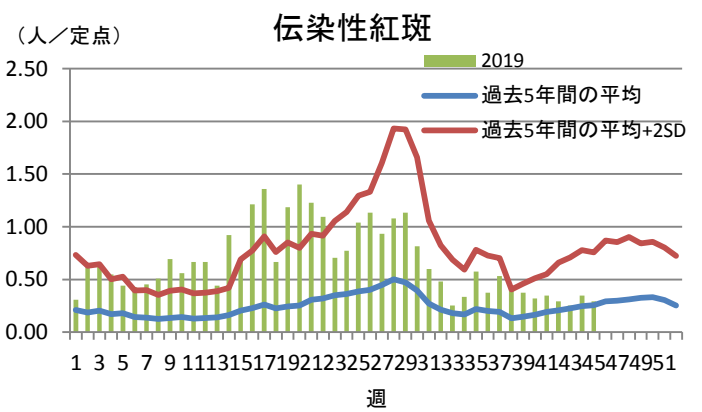
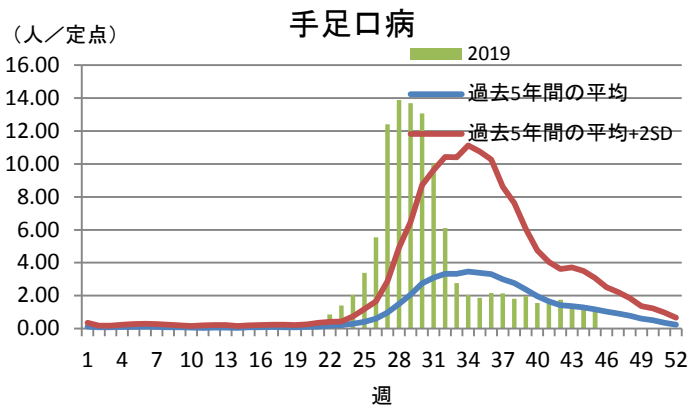

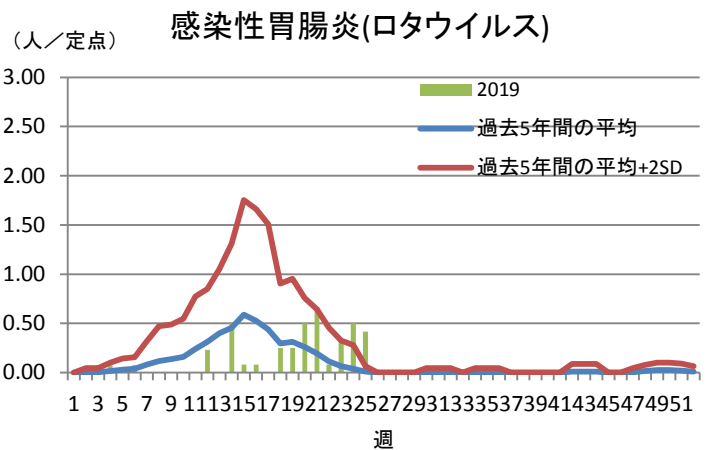
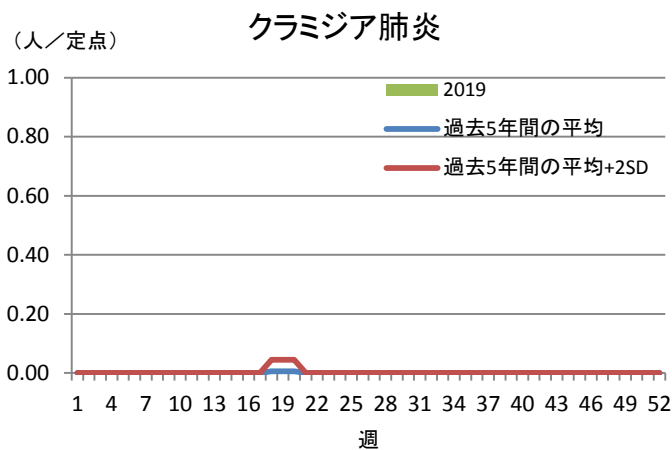
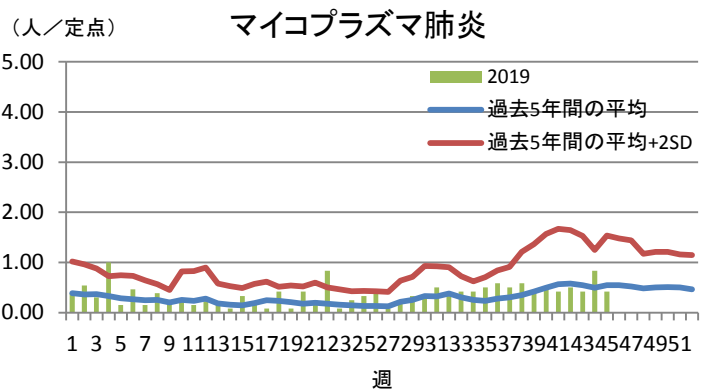
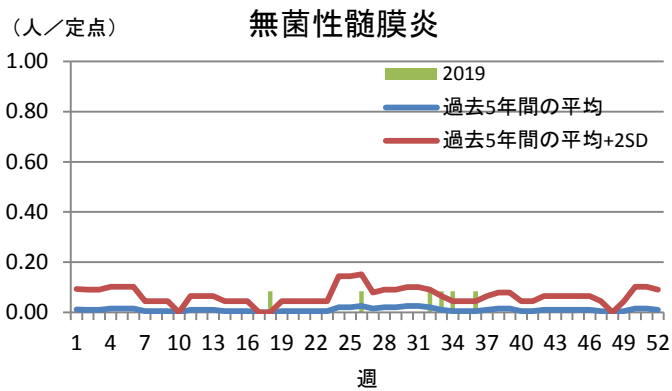

保健所管内別定点医療機関数

| 保健所名 | 定点種別 | | | | |
|-------|---------|-----|----|------|----|
| | インフルエンザ | 小児科 | 眼科 | 性感染症 | 基幹 |
| 水戸 | 17 | 11 | 3 | 4 | 2 |
| ひたちなか | 16 | 10 | 2 | 2 | 1 |
| 日立 | 11 | 7 | 2 | 2 | 2 |
| 潮来 | 13 | 8 | 1 | 2 | 1 |
| 竜ヶ崎 | 16 | 10 | 3 | 3 | 2 |
| 土浦 | 11 | 7 | 2 | 3 | 1 |
| つくば | 15 | 9 | 2 | 2 | 1 |
| 筑西 | 11 | 7 | 1 | 3 | 1 |
| 古河 | 10 | 6 | 1 | 1 | 1 |
| 計 | 120 | 75 | 17 | 22 | 12 |

茨城県感染症発生動向疾患別年齢別報告数

●インフルエンザ定点

| 保健所 | 水戸 | ひたちなか | 日立 | 潮来 | 竜ヶ崎 | 土浦 | つくば | 筑西 | 古河 |
|---------|----|-------|----|----|-----|----|-----|----|----|
| インフルエンザ | 5 | 6 | 0 | 48 | 29 | 12 | 23 | 4 | 8 |

| | ～5ヶ月 | ～11ヶ月 | 1歳 | 2歳 | 3歳 | 4歳 | 5歳 | 6歳 | 7歳 | 8歳 | 9歳 | ～14歳 |
|---------|------|-------|----|----|----|----|----|----|----|----|----|------|
| インフルエンザ | 1 | 1 | 9 | 0 | 5 | 5 | 5 | 6 | 5 | 9 | 7 | 31 |

| | ～19歳 | ～29歳 | ～39歳 | ～49歳 | ～59歳 | ～69歳 | ～79歳 | 80歳～ | 合計 |
|---------|------|------|------|------|------|------|------|------|-----|
| インフルエンザ | 11 | 5 | 5 | 16 | 5 | 6 | 1 | 2 | 135 |

●小児科定点

| | ～5ヶ月 | ～11ヶ月 | 1歳 | 2歳 | 3歳 | 4歳 | 5歳 | 6歳 | 7歳 | 8歳 | 9歳 | ～14歳 |
|---------------|------|-------|----|----|----|----|----|----|----|----|----|------|
| RSウイルス感染症 | 4 | 5 | 7 | 4 | 0 | 3 | 0 | 0 | 0 | 0 | 0 | 0 |
| 咽頭結膜熱 | 0 | 2 | 9 | 2 | 5 | 2 | 3 | 2 | 0 | 0 | 1 | 1 |
| A群溶血性レンサ球菌咽頭炎 | 0 | 0 | 0 | 3 | 7 | 24 | 14 | 13 | 9 | 13 | 7 | 14 |
| 感染性胃腸炎 | 3 | 8 | 18 | 14 | 16 | 17 | 22 | 6 | 7 | 5 | 2 | 13 |
| 水痘 | 1 | 0 | 1 | 2 | 0 | 3 | 0 | 2 | 4 | 3 | 1 | 6 |
| 手足口病 | 0 | 3 | 19 | 13 | 11 | 15 | 2 | 4 | 3 | 2 | 1 | 2 |
| 伝染性紅斑 | 0 | 2 | 1 | 2 | 3 | 3 | 3 | 3 | 2 | 2 | 0 | 1 |
| 突発性発しん | 1 | 0 | 14 | 1 | 1 | 0 | 0 | 0 | 0 | 0 | 0 | 0 |
| ヘルパンギーナ | 1 | 1 | 0 | 3 | 1 | 1 | 0 | 0 | 0 | 0 | 0 | 0 |
| 流行性耳下腺炎 | 0 | 0 | 0 | 0 | 0 | 0 | 0 | 1 | 0 | 0 | 0 | 2 |

| | ～19歳 | 20歳～ | 合計 |
|---------------|------|------|-----|
| RSウイルス感染症 | 0 | 0 | 23 |
| 咽頭結膜熱 | 0 | 0 | 27 |
| A群溶血性レンサ球菌咽頭炎 | 2 | 8 | 114 |
| 感染性胃腸炎 | 7 | 34 | 172 |
| 水痘 | 2 | 0 | 25 |
| 手足口病 | 1 | 0 | 76 |
| 伝染性紅斑 | 0 | 0 | 22 |
| 突発性発しん | 0 | 0 | 17 |
| ヘルパンギーナ | 0 | 0 | 7 |
| 流行性耳下腺炎 | 0 | 1 | 4 |

●眼科定点

| | ～5ヶ月 | ～11ヶ月 | 1歳 | 2歳 | 3歳 | 4歳 | 5歳 | 6歳 | 7歳 | 8歳 | 9歳 | ～14歳 |
|----------|------|-------|----|----|----|----|----|----|----|----|----|------|
| 急性出血性結膜炎 | 0 | 0 | 0 | 0 | 0 | 0 | 0 | 0 | 0 | 0 | 0 | 0 |
| 流行性角結膜炎 | 0 | 0 | 1 | 0 | 0 | 0 | 0 | 0 | 0 | 0 | 0 | 0 |

| | ～19歳 | ～29歳 | ～39歳 | ～49歳 | ～59歳 | ～69歳 | 70歳～ | 合計 |
|----------|------|------|------|------|------|------|------|----|
| 急性出血性結膜炎 | 0 | 0 | 0 | 0 | 0 | 0 | 0 | 0 |
| 流行性角結膜炎 | 0 | 1 | 4 | 0 | 2 | 1 | 0 | 9 |

●基幹定点

| | ～5ヶ月 | ～11ヶ月 | 1歳 | 2歳 | 3歳 | 4歳 | 5歳 | 6歳 | 7歳 | 8歳 | 9歳 | ～14歳 |
|------------------|------|-------|----|----|----|----|----|----|----|----|----|------|
| 細菌性髄膜炎(真菌性を含む) | 0 | 0 | 0 | 0 | 0 | 0 | 0 | 0 | 0 | 0 | 0 | 0 |
| 無菌性髄膜炎 | 0 | 0 | 0 | 0 | 0 | 0 | 0 | 0 | 0 | 0 | 0 | 0 |
| マイコプラズマ肺炎 | 0 | 0 | 0 | 0 | 0 | 0 | 1 | 0 | 0 | 0 | 0 | 1 |
| クラミジア肺炎(オウム病は除く) | 0 | 0 | 0 | 0 | 0 | 0 | 0 | 0 | 0 | 0 | 0 | 0 |
| 感染性胃腸炎(ロタウイルス) | 0 | 0 | 0 | 0 | 0 | 0 | 0 | 0 | 0 | 0 | 0 | 0 |

| | ～19歳 | ～29歳 | ～39歳 | ～49歳 | ～59歳 | ～69歳 | ～79歳 | 80歳～ | 合計 |
|------------------|------|------|------|------|------|------|------|------|----|
| 細菌性髄膜炎(真菌性を含む) | 0 | 0 | 0 | 0 | 0 | 0 | 0 | 0 | 0 |
| 無菌性髄膜炎 | 0 | 0 | 0 | 0 | 0 | 0 | 0 | 0 | 0 |
| マイコプラズマ肺炎 | 1 | 0 | 1 | 0 | 1 | 0 | 0 | 0 | 5 |
| クラミジア肺炎(オウム病は除く) | 0 | 0 | 0 | 0 | 0 | 0 | 0 | 0 | 0 |
| 感染性胃腸炎(ロタウイルス) | 0 | 0 | 0 | 0 | 0 | 0 | 0 | 0 | 0 |