

# 茨城県感染症流行情報

INFECTIOUS DISEASE WEEKLY REPORT IBARAKI

2019年第14週  
(04月01日～04月07日)

## 【今週の動向】

- ・百日咳の報告が8件ありました。
- ・麻しんの報告が1件ありました(海外渡航歴なし)。
- ・伝染性紅斑の1定点当たりの患者報告数は0.92と前週(0.44)から増加し、例年と比較して多い状況です。
- ・インフルエンザによる社会福祉施設等における集団発生報告がありました。(別に掲載)

平成31年(2019)年04月11日発行

・**掲載日について** 週報のホームページ掲載は、原則毎週(木曜日)16:00以降の予定です。ただし、その週に祭日等がある場合は、掲載日が木曜日以降となります。また、年末年始時やゴールデンウィーク等の場合は前もって次号掲載予定日をお知らせします。

★定点把握疾患のうち、性感染症(性器クラミジア感染症、性器ヘルペス感染症、尖圭コンジローマ、淋菌感染症)および基幹定点(メチシリン耐性黄色ブドウ球菌感染症、ペニシリン耐性肺炎球菌感染症、薬剤耐性緑膿菌感染症)については、別途月報に掲載しています。

・ この情報は、速報性を重視しておりますので、今後、数値に若干の変更が生じる場合があります。

・ 全国の感染症発生動向情報につきましては、国立感染症研究所 感染症疫学センターのホームページ(<http://www.nih.go.jp/niid/ja/from-idsc.html>)をご覧ください。

## 茨城県感染症情報センター

Ibaraki Infectious Disease Surveillance Center



茨城県衛生研究所【編集・発行】

電話: 029-241-6652

全数把握対象疾患 報告数 2019年第14週

| 分類          | 対象疾患             | 茨城県(診断日) |     |     |     |     |     | 全国(診断日) |      |
|-------------|------------------|----------|-----|-----|-----|-----|-----|---------|------|
|             |                  | 10週      | 11週 | 12週 | 13週 | 14週 | 年累計 | 13週     | 年累計  |
| 1類          | エボラ出血熱           |          |     |     |     |     |     |         |      |
|             | クリミア・コンゴ出血熱      |          |     |     |     |     |     |         |      |
|             | 痘そう              |          |     |     |     |     |     |         |      |
|             | 南米出血熱            |          |     |     |     |     |     |         |      |
|             | ベスト              |          |     |     |     |     |     |         |      |
|             | マールブルグ病          |          |     |     |     |     |     |         |      |
|             | ラッサ熱             |          |     |     |     |     |     |         |      |
| 2類          | 急性灰白髄炎           |          |     |     |     |     |     |         |      |
|             | 結核               | 10       | 7   | 11  | 12  | 13  | 137 | 434     | 4936 |
|             | ジフテリア            |          |     |     |     |     |     |         |      |
|             | 重症急性呼吸器症候群       |          |     |     |     |     |     |         |      |
|             | 中東呼吸器感染症         |          |     |     |     |     |     |         |      |
|             | 鳥インフルエンザ(H5N1)   |          |     |     |     |     |     |         |      |
|             | 鳥インフルエンザ(H7N9)   |          |     |     |     |     |     |         |      |
| 3類          | コレラ              |          |     |     |     |     |     | 1       | 1    |
|             | 細菌性赤痢            |          |     |     |     |     |     |         | 27   |
|             | 腸管出血性大腸菌感染症      |          |     |     | 1   |     | 4   | 31      | 259  |
|             | 腸チフス             |          |     |     |     |     | 1   |         | 7    |
|             | パラチフス            |          |     |     |     |     |     |         | 4    |
| 4類          | E型肝炎             | 2        |     |     | 1   |     | 5   | 13      | 113  |
|             | ウエストナイル熱         |          |     |     |     |     |     |         |      |
|             | A型肝炎             |          |     |     |     |     | 1   | 6       | 114  |
|             | エキノкокクス症        |          |     |     |     |     |     |         | 2    |
|             | 黄熱               |          |     |     |     |     |     |         |      |
|             | オウム病             |          |     |     |     |     |     | 1       | 8    |
|             | オムスク出血熱          |          |     |     |     |     |     |         |      |
|             | 回帰熱              |          |     |     |     |     |     |         |      |
|             | キャサヌル森林病         |          |     |     |     |     |     |         |      |
|             | Q熱               |          |     |     |     |     |     |         |      |
|             | 狂犬病              |          |     |     |     |     |     |         |      |
|             | コクシジオイデス症        |          |     |     |     |     |     |         | 1    |
|             | サル痘              |          |     |     |     |     |     |         |      |
|             | ジカウイルス感染症        |          |     |     |     |     |     |         |      |
|             | 重症熱性血小板減少症候群     |          |     |     |     |     |     | 2       | 6    |
|             | 腎症候性出血熱          |          |     |     |     |     |     |         |      |
|             | 西部ウマ脳炎           |          |     |     |     |     |     |         |      |
|             | ダニ媒介脳炎           |          |     |     |     |     |     |         |      |
|             | 炭疽               |          |     |     |     |     |     |         |      |
|             | チクングニア熱          |          |     |     |     |     |     |         | 2    |
|             | つつが虫病            |          |     |     |     |     | 2   | 1       | 41   |
|             | デング熱             |          |     |     |     |     | 1   | 6       | 72   |
|             | 東部ウマ脳炎           |          |     |     |     |     |     |         |      |
|             | 鳥インフルエンザ(H5N1除く) |          |     |     |     |     |     |         |      |
|             | ニパウイルス感染症        |          |     |     |     |     |     |         |      |
|             | 日本紅斑熱            |          |     |     | 1   |     | 1   | 2       | 7    |
|             | 日本脳炎             |          |     |     |     |     |     |         |      |
|             | ハンタウイルス肺症候群      |          |     |     |     |     |     |         |      |
|             | Bウイルス病           |          |     |     |     |     |     |         |      |
|             | 鼻疽               |          |     |     |     |     |     |         |      |
| ブルセラ症       |                  |          |     |     |     |     | 1   | 1       |      |
| ベネズエラウマ脳炎   |                  |          |     |     |     |     |     |         |      |
| ヘンドラウイルス感染症 |                  |          |     |     |     |     |     |         |      |
| 発しんチフス      |                  |          |     |     |     |     |     |         |      |
| ポツリヌス症      |                  |          |     |     |     |     |     | 1       |      |
| マラリア        |                  |          |     |     |     |     | 1   | 9       |      |

### 全数把握対象疾患 報告数 2019年第14週

| 分類              | 対象疾患                    | 茨城県(診断日) |     |     |     |     | 全国(診断日) |     |      |
|-----------------|-------------------------|----------|-----|-----|-----|-----|---------|-----|------|
|                 |                         | 10週      | 11週 | 12週 | 13週 | 14週 | 年累計     | 13週 | 年累計  |
| 4類              | 野兔病                     |          |     |     |     |     |         |     |      |
|                 | ライム病                    |          |     |     |     |     |         |     |      |
|                 | リッサウイルス感染症              |          |     |     |     |     |         |     |      |
|                 | リフトバレー熱                 |          |     |     |     |     |         |     |      |
|                 | 類鼻疽                     |          |     |     |     |     |         |     |      |
|                 | レジオネラ症                  |          |     | 1   |     |     | 6       | 14  | 331  |
|                 | レプトスピラ症                 |          |     |     |     |     |         |     | 1    |
|                 | ロッキー山紅斑熱                |          |     |     |     |     |         |     |      |
| 5類<br>(全数)      | アメーバ赤痢                  |          |     |     |     |     |         | 17  | 216  |
|                 | ウイルス性肝炎(E型・A型肝炎を除く)     |          |     |     |     |     |         | 4   | 83   |
|                 | カルバペネム耐性腸内細菌科細菌感染症      |          |     | 1   |     |     | 8       | 33  | 468  |
|                 | 急性弛緩性麻痺                 |          |     |     |     |     | 1       |     | 14   |
|                 | 急性脳炎                    |          |     |     | 1   | 1   | 12      | 6   | 322  |
|                 | クリプトスポリジウム症             |          |     |     |     |     |         |     | 4    |
|                 | クロイツフェルト・ヤコブ病           |          |     |     |     |     |         | 1   | 37   |
|                 | 劇症型溶血性レンサ球菌感染症          |          |     |     |     |     | 4       | 13  | 244  |
|                 | 後天性免疫不全症候群              |          |     |     |     |     | 1       | 32  | 293  |
|                 | ジアルジア症                  |          |     |     |     |     |         |     | 9    |
|                 | 侵襲性インフルエンザ菌感染症          |          |     |     |     |     | 1       | 13  | 172  |
|                 | 侵襲性髄膜炎菌感染症              |          |     |     |     |     |         |     | 15   |
|                 | 侵襲性肺炎球菌感染症              | 1        | 1   | 2   | 3   |     | 20      | 74  | 965  |
|                 | 水痘(入院に限る)               |          |     |     |     |     | 1       | 10  | 105  |
|                 | 先天性風しん症候群               |          |     |     |     |     |         |     | 1    |
|                 | 梅毒                      | 2        | 1   | 1   | 2   | 1   | 25      | 129 | 1561 |
|                 | 播種性クリプトコックス症            |          |     |     |     |     | 1       | 1   | 39   |
|                 | 破傷風                     |          |     |     |     |     |         | 1   | 12   |
|                 | バンコマイシン耐性<br>黄色ブドウ球菌感染症 |          |     |     |     |     |         |     |      |
|                 | バンコマイシン耐性腸球菌感染症         |          |     |     |     |     |         | 2   | 24   |
|                 | 百日咳                     | 2        | 5   | 6   | 8   | 8   | 98      | 332 | 4119 |
|                 | 風しん                     | 3        |     |     |     |     | 9       | 78  | 1131 |
|                 | 麻しん                     |          | 1   |     |     | 1   | 8       | 22  | 373  |
| 薬剤耐性アシネトバクター感染症 |                         |          |     |     |     |     | 2       | 11  |      |

#### <14週の保健所別報告数>

|      | 疾患名   | 結核 | 急性脳炎 | 梅毒 | 百日咳 | 麻しん |
|------|-------|----|------|----|-----|-----|
| 保健所名 | 水戸    | 3  |      |    |     |     |
|      | ひたちなか |    |      |    |     |     |
|      | 常陸大宮  |    |      |    |     |     |
|      | 日立    |    |      |    | 3   | 1   |
|      | 鉾田    | 1  |      |    |     |     |
|      | 潮来    | 2  |      |    | 1   |     |
|      | 竜ヶ崎   | 4  |      |    | 3   |     |
|      | 土浦    |    |      |    |     |     |
|      | つくば   |    |      |    | 1   |     |
|      | 筑西    |    | 1    |    |     |     |
|      | 常総    | 2  |      |    |     |     |
|      | 古河    | 1  |      |    | 1   |     |
|      | 合計    | 13 | 1    | 1  | 8   | 1   |

## 週報告 定点把握対象疾患 報告数 2019年第14週

| 定点種別    | 対象疾患             | 茨城県 |     |     |     |     |      | 全国(速報) |      |
|---------|------------------|-----|-----|-----|-----|-----|------|--------|------|
|         |                  | 10週 | 11週 | 12週 | 13週 | 14週 |      | 13週    |      |
|         |                  | 報告数 | 報告数 | 報告数 | 報告数 | 報告数 | 定点当  | 報告数    | 定点当  |
| インフルエンザ | インフルエンザ          | 299 | 143 | 127 | 109 | 106 | 0.88 | 8584   | 1.73 |
| 小児科     | RSウイルス感染症        | 21  | 13  | 20  | 26  | 16  | 0.21 | 1544   | 0.49 |
|         | 咽頭結膜熱            | 19  | 17  | 17  | 16  | 13  | 0.17 | 1092   | 0.34 |
|         | A群溶血性レンサ球菌咽頭炎    | 186 | 188 | 157 | 166 | 163 | 2.17 | 6556   | 2.07 |
|         | 感染性胃腸炎           | 368 | 319 | 318 | 263 | 286 | 3.81 | 16415  | 5.17 |
|         | 水痘               | 28  | 27  | 27  | 28  | 31  | 0.41 | 1076   | 0.34 |
|         | 手足口病             | 3   | 5   | 9   | 4   | 5   | 0.07 | 625    | 0.20 |
|         | 伝染性紅斑            | 42  | 50  | 50  | 33  | 69  | 0.92 | 1595   | 0.50 |
|         | 突発性発しん           | 13  | 18  | 21  | 18  | 20  | 0.27 | 1183   | 0.37 |
|         | ヘルパンギーナ          | 3   | 0   | 1   | 2   | 1   | 0.01 | 96     | 0.03 |
|         | 流行性耳下腺炎          | 1   | 4   | 3   | 3   | 6   | 0.08 | 278    | 0.09 |
| 眼科      | 急性出血性結膜炎         | 0   | 0   | 0   | 0   | 0   | 0.00 | 12     | 0.02 |
|         | 流行性角結膜炎          | 17  | 15  | 9   | 24  | 18  | 1.06 | 417    | 0.60 |
| 基幹      | 細菌性髄膜炎           | 0   | 0   | 0   | 0   | 0   | 0.00 | 10     | 0.02 |
|         | 無菌性髄膜炎           | 0   | 0   | 0   | 0   | 0   | 0.00 | 7      | 0.01 |
|         | マイコプラズマ肺炎        | 3   | 2   | 3   | 2   | 1   | 0.08 | 70     | 0.15 |
|         | クラミジア肺炎(オウム病を除く) | 0   | 0   | 0   | 0   | 0   | 0.00 | 6      | 0.01 |
|         | 感染性胃腸炎(ロタウイルス)   | 0   | 0   | 3   | 0   | 6   | 0.50 | 211    | 0.44 |

・ この情報は、速報性を重視しておりますので、今後、数値に若干の変更が生じる場合があります。

### 県内の定点医療機関数

|      |           |     |
|------|-----------|-----|
| 定点種別 | インフルエンザ   | 120 |
|      | 小児科       | 75  |
|      | 眼科        | 17  |
|      | 性感染症(月報告) | 22  |
|      | 基幹        | 12  |

### <定点把握対象疾患のコメント>

伝染性紅斑の1定点当たりの患者報告数は0.92と前週(0.44)から増加しました。過去5年間の同時期と比較して高い値で推移しています。特に、つくば(3.00)、常陸大宮(2.80)、潮来(2.20)保健所管内で多い状況です。

### 定点把握対象疾患報告数【保健所別】2019年第14週

| 定点種別        | 疾 病/保健所              | 水戸 | ひたち<br>なか | 常陸<br>大宮 | 日立 | 鉾田 | 潮来 | 竜ヶ崎 | 土浦 | つくば | 筑西 | 常総 | 古河 | 県   |
|-------------|----------------------|----|-----------|----------|----|----|----|-----|----|-----|----|----|----|-----|
| インフル<br>エンザ | インフルエンザ              | 9  | 4         | 8        | 7  | 5  | 3  | 7   | 7  | 2   | 17 | 1  | 36 | 106 |
| 小児科         | RSウイルス               | 3  | 2         | 0        | 1  | 0  | 1  | 1   | 3  | 4   | 0  | 1  | 0  | 16  |
|             | 咽頭結膜熱                | 0  | 4         | 1        | 2  | 0  | 1  | 0   | 2  | 0   | 0  | 1  | 2  | 13  |
|             | A群溶血性レンサ球菌<br>咽頭炎    | 9  | 13        | 9        | 18 | 1  | 1  | 28  | 13 | 28  | 10 | 22 | 11 | 163 |
|             | 感染性胃腸炎               | 14 | 41        | 8        | 1  | 5  | 5  | 79  | 27 | 37  | 26 | 26 | 17 | 286 |
|             | 水痘                   | 1  | 9         | 0        | 1  | 0  | 1  | 9   | 4  | 0   | 2  | 3  | 1  | 31  |
|             | 手足口病                 | 0  | 0         | 0        | 0  | 0  | 0  | 2   | 2  | 1   | 0  | 0  | 0  | 5   |
|             | 伝染性紅斑                | 5  | 4         | 14       | 0  | 0  | 11 | 3   | 7  | 18  | 4  | 2  | 1  | 69  |
|             | 突発性発しん               | 4  | 1         | 2        | 0  | 0  | 2  | 2   | 2  | 0   | 3  | 3  | 1  | 20  |
|             | ヘルパンギーナ              | 0  | 0         | 1        | 0  | 0  | 0  | 0   | 0  | 0   | 0  | 0  | 0  | 1   |
|             | 流行性耳下腺炎              | 1  | 0         | 0        | 0  | 0  | 0  | 2   | 0  | 0   | 0  | 2  | 1  | 6   |
| 眼科          | 急性出血性結膜炎             | 0  | 0         | 0        | 0  | /  | 0  | 0   | 0  | 0   | 0  | 0  | 0  | 0   |
|             | 流行性角結膜炎              | 3  | 6         | 2        | 1  | /  | 0  | 1   | 0  | 3   | 2  | 0  | 0  | 18  |
| 基幹          | 細菌性髄膜炎<br>(真菌性を含む)   | 0  | 0         | /        | 0  | /  | 0  | 0   | 0  | 0   | 0  | /  | 0  | 0   |
|             | 無菌性髄膜炎               | 0  | 0         | /        | 0  | /  | 0  | 0   | 0  | 0   | 0  | /  | 0  | 0   |
|             | マイコプラズマ肺炎            | 0  | 0         | /        | 1  | /  | 0  | 0   | 0  | 0   | 0  | /  | 0  | 1   |
|             | クラミジア肺炎<br>(オウム病は除く) | 0  | 0         | /        | 0  | /  | 0  | 0   | 0  | 0   | 0  | /  | 0  | 0   |
|             | 感染性胃腸炎<br>(ロタウイルス)   | 0  | 1         | /        | 0  | /  | 0  | 0   | 0  | 0   | 2  | /  | 3  | 6   |

### 定点把握対象疾患定点当たり報告数【保健所別】2019年第14週

| 定点種別        | 疾 病/保健所              | 水戸   | ひたち<br>なか | 常陸<br>大宮 | 日立   | 鉾田   | 潮来   | 竜ヶ崎  | 土浦   | つくば  | 筑西   | 常総   | 古河   | 県    |
|-------------|----------------------|------|-----------|----------|------|------|------|------|------|------|------|------|------|------|
| インフル<br>エンザ | インフルエンザ              | 0.53 | 0.50      | 1.00     | 0.64 | 1.00 | 0.38 | 0.50 | 0.54 | 0.20 | 1.70 | 0.13 | 4.50 | 0.88 |
| 小児科         | RSウイルス               | 0.27 | 0.40      | 0.00     | 0.14 | 0.00 | 0.20 | 0.11 | 0.38 | 0.67 | 0.00 | 0.20 | 0.00 | 0.21 |
|             | 咽頭結膜熱                | 0.00 | 0.80      | 0.20     | 0.29 | 0.00 | 0.20 | 0.00 | 0.25 | 0.00 | 0.00 | 0.20 | 0.40 | 0.17 |
|             | A群溶血性レンサ球菌<br>咽頭炎    | 0.82 | 2.60      | 1.80     | 2.57 | 0.33 | 0.20 | 3.11 | 1.63 | 4.67 | 1.67 | 4.40 | 2.20 | 2.17 |
|             | 感染性胃腸炎               | 1.27 | 8.20      | 1.60     | 0.14 | 1.67 | 1.00 | 8.78 | 3.38 | 6.17 | 4.33 | 5.20 | 3.40 | 3.81 |
|             | 水痘                   | 0.09 | 1.80      | 0.00     | 0.14 | 0.00 | 0.20 | 1.00 | 0.50 | 0.00 | 0.33 | 0.60 | 0.20 | 0.41 |
|             | 手足口病                 | 0.00 | 0.00      | 0.00     | 0.00 | 0.00 | 0.00 | 0.22 | 0.25 | 0.17 | 0.00 | 0.00 | 0.00 | 0.07 |
|             | 伝染性紅斑                | 0.45 | 0.80      | 2.80     | 0.00 | 0.00 | 2.20 | 0.33 | 0.88 | 3.00 | 0.67 | 0.40 | 0.20 | 0.92 |
|             | 突発性発しん               | 0.36 | 0.20      | 0.40     | 0.00 | 0.00 | 0.40 | 0.22 | 0.25 | 0.00 | 0.50 | 0.60 | 0.20 | 0.27 |
|             | ヘルパンギーナ              | 0.00 | 0.00      | 0.20     | 0.00 | 0.00 | 0.00 | 0.00 | 0.00 | 0.00 | 0.00 | 0.00 | 0.00 | 0.01 |
|             | 流行性耳下腺炎              | 0.09 | 0.00      | 0.00     | 0.00 | 0.00 | 0.00 | 0.22 | 0.00 | 0.00 | 0.00 | 0.40 | 0.20 | 0.08 |
| 眼科          | 急性出血性結膜炎             | 0.00 | 0.00      | 0.00     | 0.00 | /    | 0.00 | 0.00 | 0.00 | 0.00 | 0.00 | 0.00 | 0.00 | 0.00 |
|             | 流行性角結膜炎              | 1.00 | 6.00      | 2.00     | 0.50 | /    | 0.00 | 0.33 | 0.00 | 3.00 | 2.00 | 0.00 | 0.00 | 1.06 |
| 基幹          | 細菌性髄膜炎<br>(真菌性を含む)   | 0.00 | 0.00      | /        | 0.00 | /    | 0.00 | 0.00 | 0.00 | 0.00 | 0.00 | /    | 0.00 | 0.00 |
|             | 無菌性髄膜炎               | 0.00 | 0.00      | /        | 0.00 | /    | 0.00 | 0.00 | 0.00 | 0.00 | 0.00 | /    | 0.00 | 0.00 |
|             | マイコプラズマ肺炎            | 0.00 | 0.00      | /        | 0.50 | /    | 0.00 | 0.00 | 0.00 | 0.00 | 0.00 | /    | 0.00 | 0.08 |
|             | クラミジア肺炎<br>(オウム病は除く) | 0.00 | 0.00      | /        | 0.00 | /    | 0.00 | 0.00 | 0.00 | 0.00 | 0.00 | /    | 0.00 | 0.00 |
|             | 感染性胃腸炎<br>(ロタウイルス)   | 0.00 | 1.00      | /        | 0.00 | /    | 0.00 | 0.00 | 0.00 | 0.00 | 2.00 | /    | 3.00 | 0.50 |

\*斜線の箇所は定点医療機関が設定されていません。

# 定点把握対象疾患報告数【週別発生状況】2019年第14週

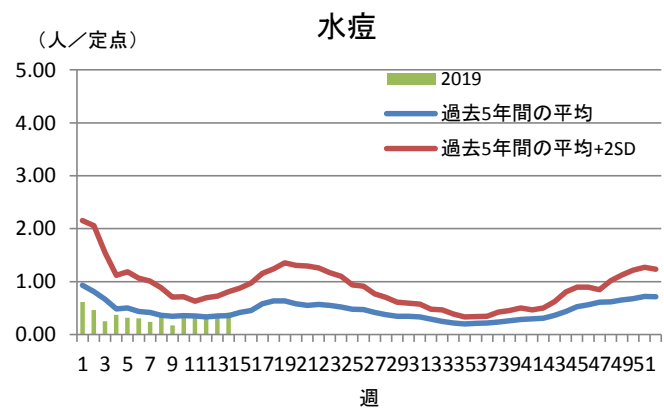
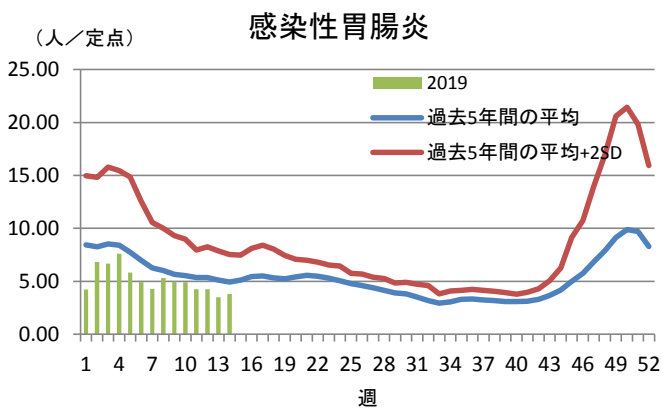
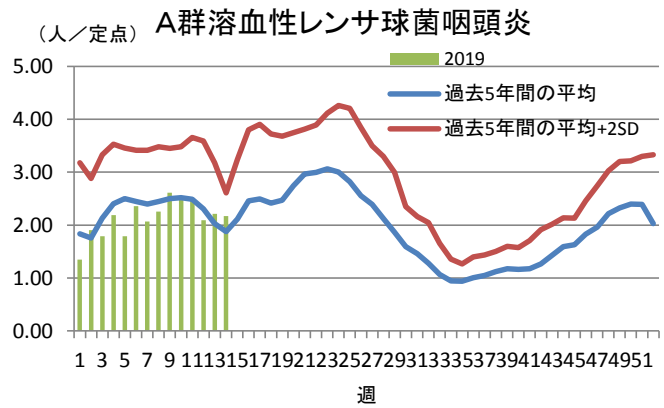
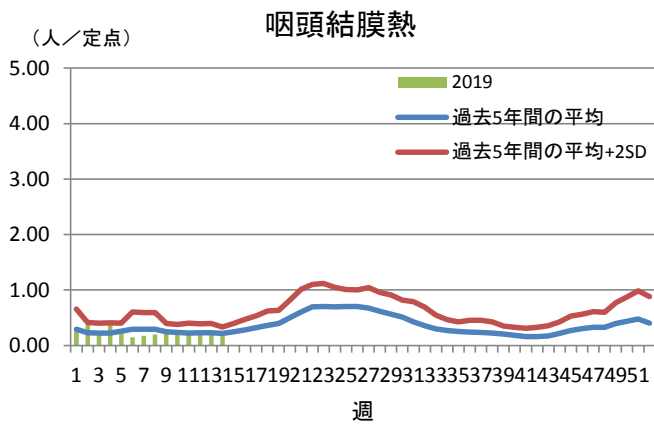
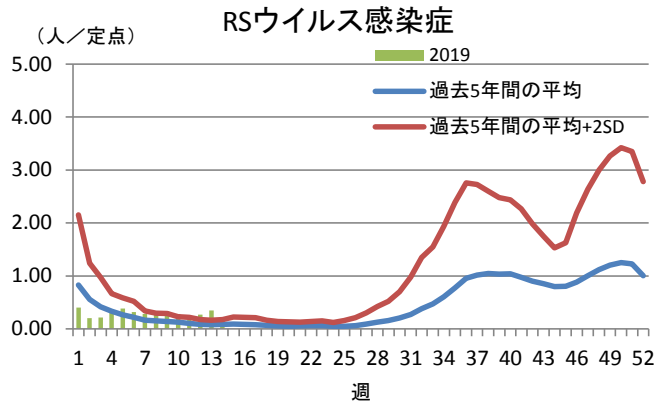
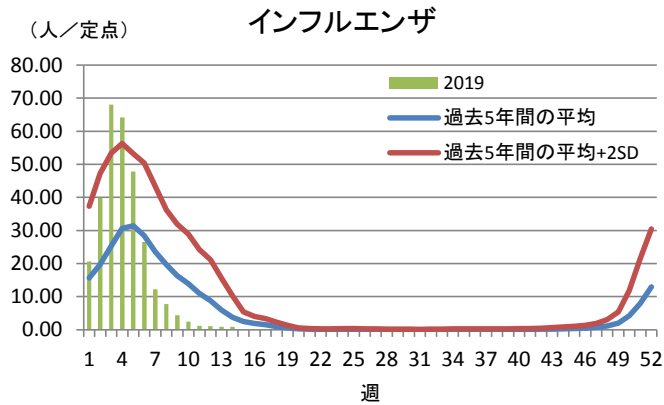

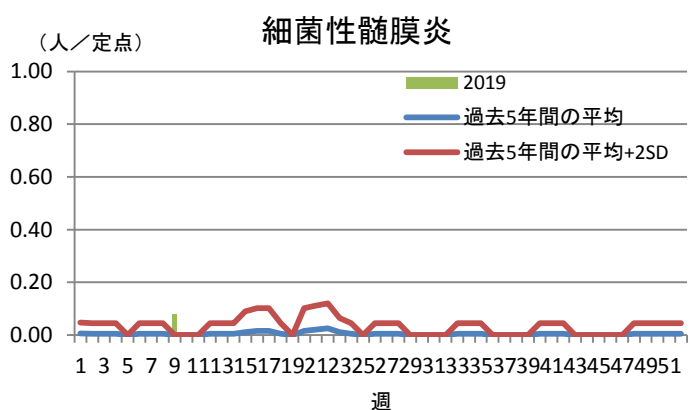
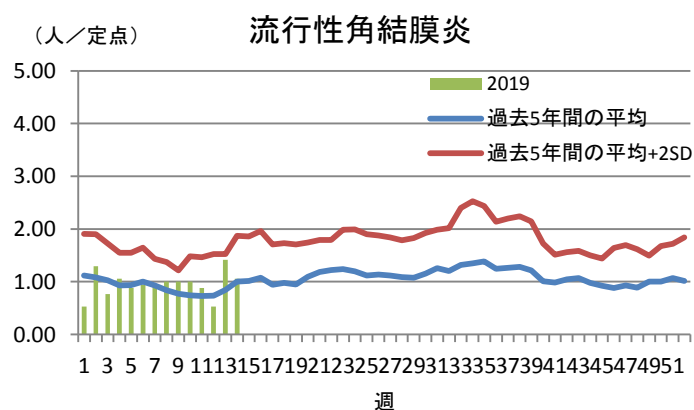
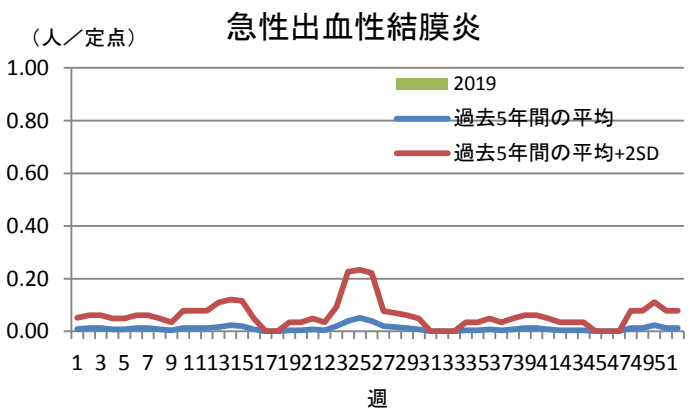
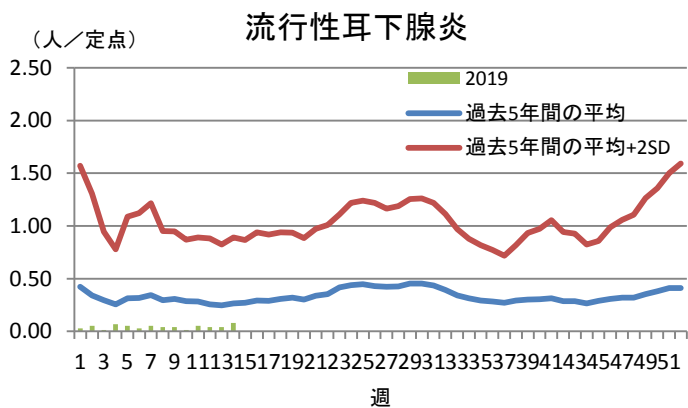
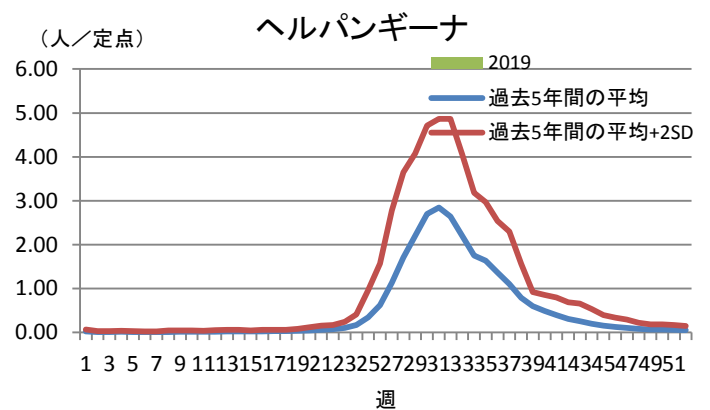
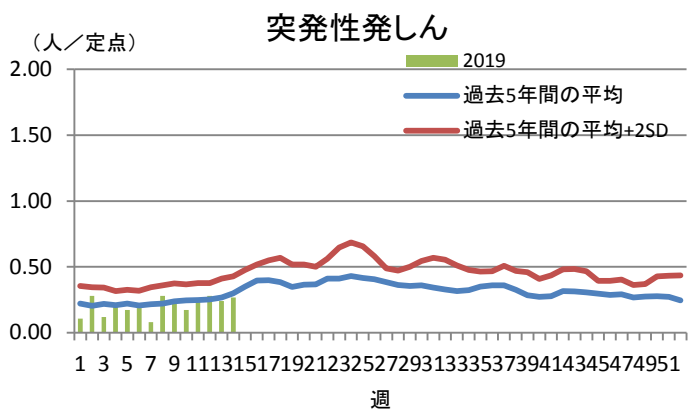
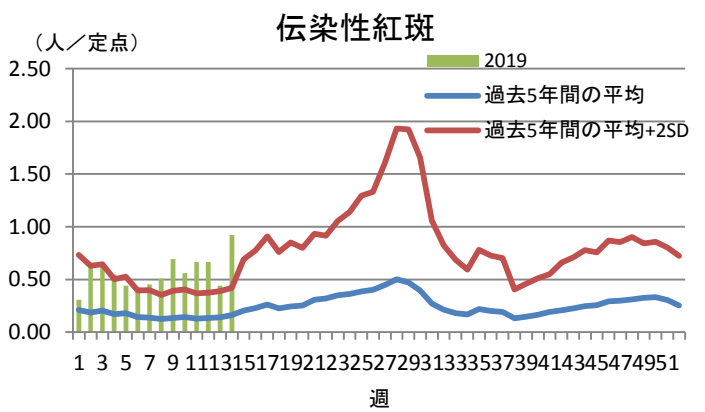
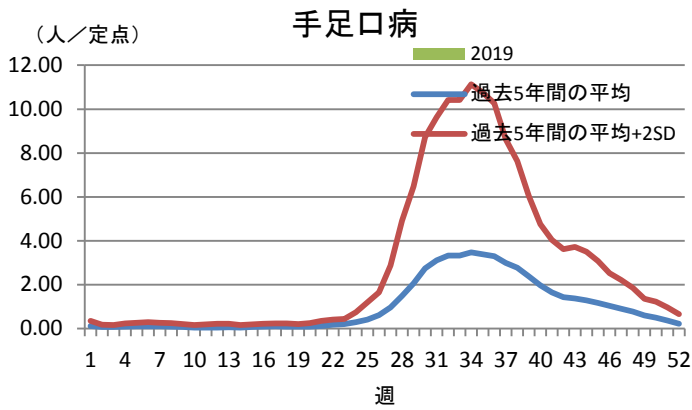

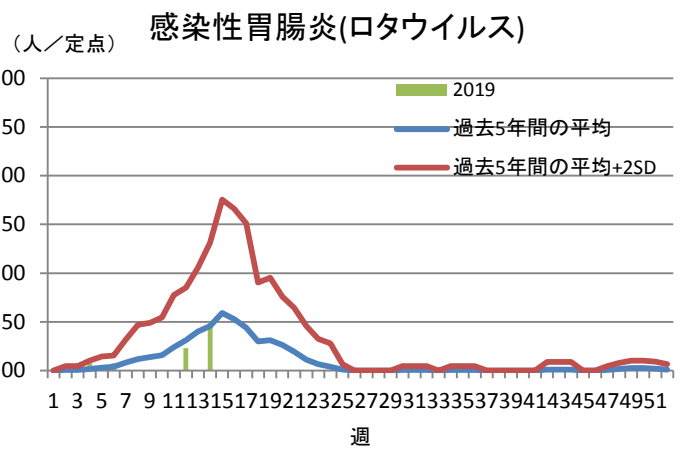
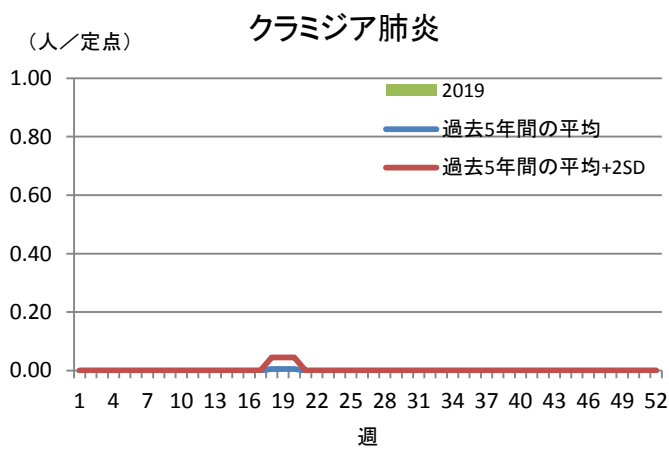
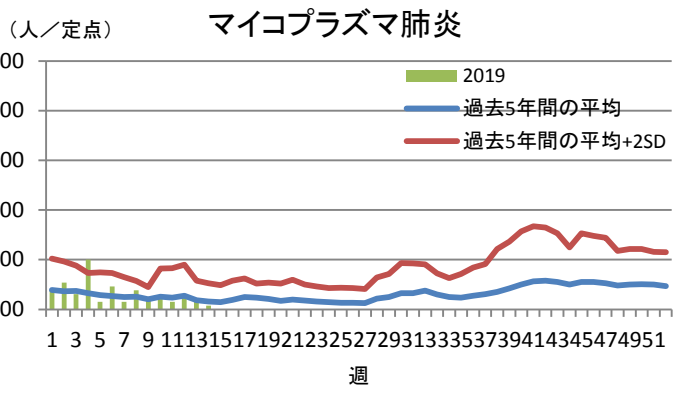
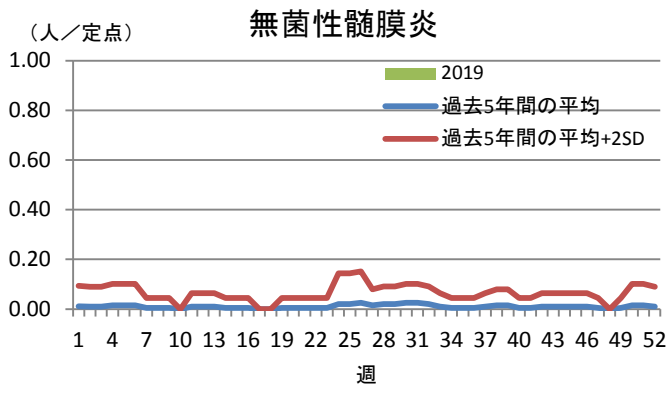

保健所管内別定点医療機関数

| 保健所名  | 定点種別    |     |    |      |    |
|-------|---------|-----|----|------|----|
|       | インフルエンザ | 小児科 | 眼科 | 性感染症 | 基幹 |
| 水戸    | 17      | 11  | 3  | 4    | 2  |
| ひたちなか | 8       | 5   | 1  | 1    | 1  |
| 常陸大宮  | 8       | 5   | 1  | 1    | 0  |
| 日立    | 11      | 7   | 2  | 2    | 2  |
| 鉾田    | 5       | 3   | 0  | 1    | 0  |
| 潮来    | 8       | 5   | 1  | 1    | 1  |
| 竜ヶ崎   | 14      | 9   | 3  | 3    | 2  |
| 土浦    | 13      | 8   | 2  | 3    | 1  |
| つくば   | 10      | 6   | 1  | 2    | 1  |
| 筑西    | 10      | 6   | 1  | 2    | 1  |
| 常総    | 8       | 5   | 1  | 1    | 0  |
| 古河    | 8       | 5   | 1  | 1    | 1  |
| 計     | 120     | 75  | 17 | 22   | 12 |



## 茨城県感染症発生動向疾患別年齢別報告数

### ●インフルエンザ定点

| 保健所     | 水戸 | ひたちなか | 常陸大宮 | 日立 | 鉾田 | 潮来 | 竜ヶ崎 | 土浦 | つくば | 筑西 | 常総 | 古河 |
|---------|----|-------|------|----|----|----|-----|----|-----|----|----|----|
| インフルエンザ | 9  | 4     | 8    | 7  | 5  | 3  | 7   | 7  | 2   | 17 | 1  | 36 |

|         | ～5ヶ月 | ～11ヶ月 | 1歳 | 2歳 | 3歳 | 4歳 | 5歳 | 6歳 | 7歳 | 8歳 | 9歳 | ～14歳 |
|---------|------|-------|----|----|----|----|----|----|----|----|----|------|
| インフルエンザ | 0    | 0     | 2  | 3  | 5  | 9  | 7  | 6  | 7  | 4  | 5  | 5    |

|         | ～19歳 | ～29歳 | ～39歳 | ～49歳 | ～59歳 | ～69歳 | ～79歳 | 80歳～ | 合計  |
|---------|------|------|------|------|------|------|------|------|-----|
| インフルエンザ | 1    | 11   | 7    | 12   | 8    | 3    | 9    | 2    | 106 |

### ●小児科定点

|               | ～5ヶ月 | ～11ヶ月 | 1歳 | 2歳 | 3歳 | 4歳 | 5歳 | 6歳 | 7歳 | 8歳 | 9歳 | ～14歳 |
|---------------|------|-------|----|----|----|----|----|----|----|----|----|------|
| RSウイルス感染症     | 5    | 9     | 0  | 1  | 1  | 0  | 0  | 0  | 0  | 0  | 0  | 0    |
| 咽頭結膜熱         | 0    | 3     | 6  | 1  | 1  | 2  | 0  | 0  | 0  | 0  | 0  | 0    |
| A群溶血性レンサ球菌咽頭炎 | 0    | 0     | 14 | 10 | 15 | 21 | 12 | 21 | 17 | 11 | 6  | 17   |
| 感染性胃腸炎        | 2    | 14    | 46 | 18 | 25 | 22 | 28 | 15 | 19 | 15 | 7  | 17   |
| 水痘            | 1    | 0     | 3  | 3  | 1  | 0  | 2  | 4  | 4  | 0  | 2  | 11   |
| 手足口病          | 0    | 1     | 3  | 0  | 0  | 0  | 1  | 0  | 0  | 0  | 0  | 0    |
| 伝染性紅斑         | 0    | 1     | 6  | 1  | 6  | 10 | 17 | 9  | 8  | 5  | 0  | 5    |
| 突発性発しん        | 0    | 10    | 8  | 2  | 0  | 0  | 0  | 0  | 0  | 0  | 0  | 0    |
| ヘルパンギーナ       | 0    | 0     | 1  | 0  | 0  | 0  | 0  | 0  | 0  | 0  | 0  | 0    |
| 流行性耳下腺炎       | 0    | 0     | 0  | 0  | 0  | 0  | 2  | 1  | 0  | 1  | 0  | 0    |

|               | ～19歳 | 20歳～ | 合計  |
|---------------|------|------|-----|
| RSウイルス感染症     | 0    | 0    | 16  |
| 咽頭結膜熱         | 0    | 0    | 13  |
| A群溶血性レンサ球菌咽頭炎 | 1    | 18   | 163 |
| 感染性胃腸炎        | 7    | 51   | 286 |
| 水痘            | 0    | 0    | 31  |
| 手足口病          | 0    | 0    | 5   |
| 伝染性紅斑         | 0    | 1    | 69  |
| 突発性発しん        | 0    | 0    | 20  |
| ヘルパンギーナ       | 0    | 0    | 1   |
| 流行性耳下腺炎       | 1    | 1    | 6   |

### ●眼科定点

|          | ～5ヶ月 | ～11ヶ月 | 1歳 | 2歳 | 3歳 | 4歳 | 5歳 | 6歳 | 7歳 | 8歳 | 9歳 | ～14歳 |
|----------|------|-------|----|----|----|----|----|----|----|----|----|------|
| 急性出血性結膜炎 | 0    | 0     | 0  | 0  | 0  | 0  | 0  | 0  | 0  | 0  | 0  | 0    |
| 流行性角結膜炎  | 0    | 0     | 0  | 1  | 2  | 0  | 0  | 0  | 0  | 0  | 0  | 0    |

|          | ～19歳 | ～29歳 | ～39歳 | ～49歳 | ～59歳 | ～69歳 | 70歳～ | 合計 |
|----------|------|------|------|------|------|------|------|----|
| 急性出血性結膜炎 | 0    | 0    | 0    | 0    | 0    | 0    | 0    | 0  |
| 流行性角結膜炎  | 0    | 1    | 2    | 4    | 1    | 4    | 3    | 18 |

### ●基幹定点

|                  | ～5ヶ月 | ～11ヶ月 | 1歳 | 2歳 | 3歳 | 4歳 | 5歳 | 6歳 | 7歳 | 8歳 | 9歳 | ～14歳 |
|------------------|------|-------|----|----|----|----|----|----|----|----|----|------|
| 細菌性髄膜炎(真菌性を含む)   | 0    | 0     | 0  | 0  | 0  | 0  | 0  | 0  | 0  | 0  | 0  | 0    |
| 無菌性髄膜炎           | 0    | 0     | 0  | 0  | 0  | 0  | 0  | 0  | 0  | 0  | 0  | 0    |
| マイコプラズマ肺炎        | 0    | 0     | 0  | 0  | 0  | 0  | 0  | 0  | 0  | 0  | 0  | 0    |
| クラミジア肺炎(オウム病は除く) | 0    | 0     | 0  | 0  | 0  | 0  | 0  | 0  | 0  | 0  | 0  | 0    |
| 感染性胃腸炎(ロタウイルス)   | 0    | 0     | 1  | 1  | 1  | 1  | 1  | 0  | 0  | 0  | 1  | 0    |

|                  | ～19歳 | ～29歳 | ～39歳 | ～49歳 | ～59歳 | ～69歳 | ～79歳 | 80歳～ | 合計 |
|------------------|------|------|------|------|------|------|------|------|----|
| 細菌性髄膜炎(真菌性を含む)   | 0    | 0    | 0    | 0    | 0    | 0    | 0    | 0    | 0  |
| 無菌性髄膜炎           | 0    | 0    | 0    | 0    | 0    | 0    | 0    | 0    | 0  |
| マイコプラズマ肺炎        | 0    | 1    | 0    | 0    | 0    | 0    | 0    | 0    | 1  |
| クラミジア肺炎(オウム病は除く) | 0    | 0    | 0    | 0    | 0    | 0    | 0    | 0    | 0  |
| 感染性胃腸炎(ロタウイルス)   | 0    | 0    | 0    | 0    | 0    | 0    | 0    | 0    | 6  |