

茨城県感染症流行情報

INFECTIOUS DISEASE WEEKLY REPORT IBARAKI

2016年第44週
(10月31日～11月06日)

【今週の動向】

①基幹定点疾患報告のマイコプラズマ肺炎は、先週に比べて全国・本県ともに減少しています。

- ※ ・インフルエンザによる学級閉鎖措置が県南・県西地域でありました。
- ・基幹定点からインフルエンザ入院患者報告がありました。
- ・感染性胃腸炎による集団発生が報告されました。(それぞれ別に掲載しています。)

平成28年(2016)年11月10日発行

・掲載日について 週報のホームページ掲載は、原則毎週(木曜日)14:00以降の予定です。ただし、その週に祭日等がある場合は、掲載日が木曜日以降となります。また、年末年始時やゴールデンウィーク等の場合は前もって次号掲載予定日をお知らせします。

★ 定点把握疾患のうち、性感染症(性器クラミジア感染症, 性器ヘルペス感染症, 尖圭コンジローマ, 淋菌感染症)および基幹定点(メチシリン耐性黄色ブドウ球菌感染症, ペニシリン耐性肺炎球菌感染症, 薬剤耐性緑膿菌感染症)については、別途月報に掲載しています。

・ この情報は、速報性を重視しておりますので、今後、数値に若干の変更が生じる場合があります。

・ 全国の感染症発生動向情報につきましては、国立感染症研究所 感染症疫学センターのホームページ (<http://www.nih.go.jp/niid/ja/from-idsc.html>) をご覧ください。

茨城県感染症情報センター

Ibaraki Infectious Disease Surveillance Center



茨城県衛生研究所【編集・発行】

電話: 029-241-6652

全数把握対象疾患 報告数 2016年第44週

| 分類 | 対象疾患 | 茨城県(診断日) | | | | | 全国(診断日) | | | |
|-------------|------------------|----------|-----|-----|-----|-----|---------|-----|-------|-----|
| | | 40週 | 41週 | 42週 | 43週 | 44週 | 年累計 | 44週 | 年累計 | |
| 1類 | エボラ出血熱 | | | | | | | | | |
| | クリミア・コンゴ出血熱 | | | | | | | | | |
| | 痘そう | | | | | | | | | |
| | 南米出血熱 | | | | | | | | | |
| | ベスト | | | | | | | | | |
| | マールブルグ病 | | | | | | | | | |
| | ラッサ熱 | | | | | | | | | |
| 2類 | 急性灰白髄炎 | | | | | | | | | |
| | 結核 | 19 | 6 | 10 | 13 | 5 | 466 | 320 | 20325 | |
| | ジフテリア | | | | | | | | | |
| | 重症急性呼吸器症候群 | | | | | | | | | |
| | 中東呼吸器感染症 | | | | | | | | | |
| | 鳥インフルエンザ(H5N1) | | | | | | | | | |
| | 鳥インフルエンザ(H7N9) | | | | | | | | | |
| 3類 | コレラ | | | | | | | | 9 | |
| | 細菌性赤痢 | | | | | | | 2 | 108 | |
| | 腸管出血性大腸菌感染症 | | | 1 | 1 | 1 | 52 | 68 | 3315 | |
| | 腸チフス | | | | | | | | 50 | |
| | パラチフス | | | | | | | 2 | 19 | |
| 4類 | E型肝炎 | 1 | 1 | | | | 11 | | 319 | |
| | ウエストナイル熱 | | | | | | | | | |
| | A型肝炎 | | | 1 | | | 9 | 2 | 247 | |
| | エキノコックス症 | | | | | | | | 18 | |
| | 黄熱 | | | | | | | | | |
| | オウム病 | | | | | | | | 4 | |
| | オムスク出血熱 | | | | | | | | | |
| | 回帰熱 | | | | | | | | 7 | |
| | キャサヌル森林病 | | | | | | | | | |
| | Q熱 | | | | | | | | | |
| | 狂犬病 | | | | | | | | | |
| | コクシジオイデス症 | | | | | | | | 3 | |
| | サル痘 | | | | | | | | | |
| | ジカウイルス感染症 | | | | | | | | 9 | |
| | 重症熱性血小板減少症候群 | | | | | | | | 4 | 57 |
| | 腎症候性出血熱 | | | | | | | | | |
| | 西部ウマ脳炎 | | | | | | | | | |
| | ダニ媒介脳炎 | | | | | | | | | 1 |
| | 炭疽 | | | | | | | | | |
| | チクングニア熱 | | | | | | 1 | | | 13 |
| | つつが虫病 | | | | | | 5 | 19 | | 131 |
| | デング熱 | | 1 | | | | 3 | 3 | | 312 |
| | 東部ウマ脳炎 | | | | | | | | | |
| | 鳥インフルエンザ(H5N1除く) | | | | | | | | | |
| | ニパウイルス感染症 | | | | | | | | | |
| | 日本紅斑熱 | | | | | | | | 7 | 253 |
| | 日本脳炎 | | 1 | | | | 1 | | | 10 |
| | ハンタウイルス肺症候群 | | | | | | | | | |
| | Bウイルス病 | | | | | | | | | |
| | 鼻疽 | | | | | | | | | |
| | ブルセラ症 | | | | | | 1 | | | 2 |
| | ベネズエラウマ脳炎 | | | | | | | | | |
| ヘンドラウイルス感染症 | | | | | | | | | | |
| 発しんチフス | | | | | | | | | | |
| ボツリヌス症 | | | | | | | | | 5 | |
| マラリア | | | | | | 2 | | 1 | 45 | |

全数把握対象疾患 報告数 2016年第44週

| 分類 | 対象疾患 | 茨城県(診断日) | | | | | 全国(診断日) | | |
|------------|-------------------------|----------|-----|-----|-----|-----|---------|-----|------|
| | | 40週 | 41週 | 42週 | 43週 | 44週 | 年累計 | 44週 | 年累計 |
| 4類 | 野兔病 | | | | | | | | |
| | ライム病 | | | | | | | | 8 |
| | リッサウイルス感染症 | | | | | | | | |
| | リフトバレー熱 | | | | | | | | |
| | 類鼻疽 | | | | | | | | |
| | レジオネラ症 | 5 | | | | | 39 | 28 | 1366 |
| | レプトスピラ症 | | | | | | | 1 | 71 |
| | ロッキー山紅斑熱 | | | | | | | | |
| 5類 (全数) | アメーバ赤痢 | | | 1 | 1 | | 14 | 13 | 969 |
| | ウイルス性肝炎(E型・A型肝炎を除く) | | | | | | 1 | | 239 |
| | カルバペネム耐性腸内細菌科細菌感染症 | 1 | | | | | 12 | 18 | 1274 |
| | 急性脳炎 | | | | | | 23 | 6 | 656 |
| | クリプトスポリジウム症 | | | | | | 1 | | 13 |
| | クロイツフェルト・ヤコブ病 | | | | 1 | | 3 | 1 | 151 |
| | 劇症型溶血性レンサ球菌感染症 | | | | | | 4 | 3 | 424 |
| | 後天性免疫不全症候群 | | | | | | 12 | 9 | 1229 |
| | ジアルジア症 | 1 | | | | | 3 | | 57 |
| | 侵襲性インフルエンザ菌感染症 | 1 | | | | | 6 | 3 | 257 |
| | 侵襲性髄膜炎菌感染症 | | | | | | | | 38 |
| | 侵襲性肺炎球菌感染症 | | 1 | | | 2 | 27 | 40 | 2141 |
| | 水痘(入院に限る) | 1 | | | | | 4 | 5 | 253 |
| | 先天性風しん症候群 | | | | | | | | |
| | 梅毒 | | 1 | 1 | 2 | | 60 | 62 | 3781 |
| | 播種性クリプトコックス症 | | | | | | 3 | | 109 |
| | 破傷風 | | | | | | 2 | 2 | 109 |
| | バンコマイシン耐性 黄色ブドウ球菌感染症 | | | | | | | | |
| | バンコマイシン耐性腸球菌感染症 | | | | | | 1 | | 48 |
| | 風しん | | | | | | | 1 | 114 |
| | 麻しん | | | | | | 1 | 2 | 155 |
| | 薬剤耐性アシネトバクター感染症 | | | | | | | | 32 |

<44週の保健所別報告数>

| | 疾患名 | 結核 | 腸管出血性大腸菌 感染症 | 侵襲性肺炎球菌感 染症 |
|------------------|-------|----|-----------------|----------------|
| 保 健 所 名 | 水戸 | 1 | | |
| | ひたちなか | | 1 | |
| | 常陸大宮 | | | |
| | 日立 | | | |
| | 鉾田 | | | |
| | 潮来 | 2 | | |
| | 竜ヶ崎 | | | |
| | 土浦 | 1 | | |
| | つくば | 1 | | 1 |
| | 筑西 | | | |
| | 常総 | | | |
| 古河 | | | 1 | |
| | 合 計 | 5 | 1 | 2 |

週報告 定点把握対象疾患 報告数 2016年第44週

| 定点種別 | 対象疾患 | 茨城県 | | | | | | 全国(速報) | |
|---------|------------------|----------|-----|-----|-----|-----|------|--------|------|
| | | 40週 | 41週 | 42週 | 43週 | 44週 | | 44週 | |
| | | 報告数 | 報告数 | 報告数 | 報告数 | 報告数 | 定点当 | 報告数 | 定点当 |
| インフルエンザ | インフルエンザ | 45 | 47 | 45 | 68 | 85 | 0.71 | 2903 | 0.59 |
| 小児科 | RSウイルス感染症 | 157 | 138 | 135 | 106 | 80 | 1.07 | 4213 | 1.33 |
| | 咽頭結膜熱 | 8 | 8 | 3 | 4 | 4 | 0.05 | 766 | 0.24 |
| | A群溶血性レンサ球菌咽頭炎 | 124 | 76 | 106 | 129 | 104 | 1.39 | 5379 | 1.70 |
| | 感染性胃腸炎 | 243 | 253 | 258 | 293 | 366 | 4.88 | 20253 | 6.41 |
| | 水痘 | 25 | 14 | 24 | 25 | 30 | 0.40 | 1053 | 0.33 |
| | 手足口病 | 133 | 95 | 64 | 82 | 60 | 0.80 | 2887 | 0.91 |
| | 伝染性紅斑 | 6 | 6 | 13 | 5 | 8 | 0.11 | 321 | 0.10 |
| | 突発性発しん | 12 | 16 | 17 | 28 | 19 | 0.25 | 1296 | 0.41 |
| | 百日咳 | 1 | 1 | 1 | 0 | 0 | 0.00 | 54 | 0.02 |
| | ヘルパンギーナ | 57 | 29 | 21 | 8 | 5 | 0.07 | 780 | 0.25 |
| | 流行性耳下腺炎 | 23 | 14 | 23 | 17 | 20 | 0.27 | 3317 | 1.05 |
| | 眼科 | 急性出血性結膜炎 | 1 | 0 | 0 | 0 | 0 | 0.00 | 5 |
| 流行性角結膜炎 | | 21 | 13 | 20 | 26 | 12 | 0.71 | 469 | 0.68 |
| 基幹 | 細菌性髄膜炎 | 0 | 1 | 0 | 0 | 0 | 0.00 | 7 | 0.01 |
| | 無菌性髄膜炎 | 0 | 0 | 0 | 0 | 0 | 0.00 | 19 | 0.04 |
| | マイコプラズマ肺炎 | 17 | 20 | 24 | 16 | 14 | 1.08 | 533 | 1.12 |
| | クラミジア肺炎(オウム病を除く) | 0 | 0 | 0 | 0 | 0 | 0.00 | 3 | 0.01 |
| | 感染性胃腸炎(ロタウイルス) | 0 | 0 | 0 | 0 | 0 | 0.00 | 8 | 0.02 |

・この情報は、速報性を重視しておりますので、今後、数値に若干の変更が生じる場合があります。

県内の定点医療機関数

| | | |
|------|-----------|-----|
| 定点種別 | インフルエンザ | 120 |
| | 小児科 | 75 |
| | 眼科 | 17 |
| | 性感染症(月報告) | 22 |
| | 基幹 | 13 |

<定点把握対象疾患のコメント>

・RSウイルス感染症は、全国・本県ともに減少傾向にあって、昨年同期のレベルまで下がってしまいましたが、今後の動向に注意する必要があると思われます。保健所別で見ると、ひたちなか保健所・潮来保健所・竜ヶ崎保健所・つくば保健所管内が比較的高めです。(P4・P5・P6参照)

・基幹定点報告疾患のマイコプラズマ肺炎は、先週に比べて全国・本県ともに減少しています。昨年同期と比べて高めで推移しているため、今後も注意が必要と思われます。保健所別で見ると、鉾田保健所・竜ヶ崎保健所・つくば保健所管内が比較的高めです。(P4・P5・P8参照)

定点把握対象疾患報告数【保健所別】2016年第44週

| 定点種別 | 疾 病/保健所 | 水戸 | ひたち なか | 常陸 大宮 | 日立 | 鉾田 | 潮来 | 竜ヶ崎 | 土浦 | つくば | 筑西 | 常総 | 古河 | 県 |
|-------------|----------------------|----|-----------|----------|----|----|----|-----|----|-----|----|----|----|-----|
| インフル エンザ | インフルエンザ | 4 | 1 | 3 | 8 | 4 | 1 | 9 | 6 | 12 | 11 | 7 | 19 | 85 |
| 小児科 | RSウイルス | 7 | 11 | 2 | 2 | 1 | 8 | 19 | 4 | 22 | 0 | 2 | 2 | 80 |
| | 咽頭結膜熱 | 0 | 0 | 0 | 0 | 0 | 1 | 2 | 0 | 0 | 0 | 0 | 1 | 4 |
| | A群溶血性レンサ球菌 咽頭炎 | 2 | 8 | 15 | 5 | 0 | 11 | 4 | 3 | 36 | 5 | 9 | 6 | 104 |
| | 感染性胃腸炎 | 51 | 33 | 19 | 1 | 1 | 3 | 97 | 28 | 62 | 19 | 24 | 28 | 366 |
| | 水痘 | 8 | 6 | 1 | 6 | 0 | 3 | 2 | 0 | 1 | 0 | 3 | 0 | 30 |
| | 手足口病 | 4 | 4 | 0 | 10 | 0 | 12 | 11 | 9 | 5 | 1 | 3 | 1 | 60 |
| | 伝染性紅斑 | 0 | 0 | 0 | 0 | 4 | 0 | 0 | 0 | 1 | 1 | 0 | 2 | 8 |
| | 突発性発しん | 1 | 1 | 0 | 4 | 0 | 3 | 3 | 1 | 2 | 4 | 0 | 0 | 19 |
| | 百日咳 | 0 | 0 | 0 | 0 | 0 | 0 | 0 | 0 | 0 | 0 | 0 | 0 | 0 |
| | ヘルパンギーナ | 0 | 0 | 0 | 1 | 0 | 1 | 0 | 0 | 3 | 0 | 0 | 0 | 5 |
| 流行性耳下腺炎 | 7 | 0 | 1 | 1 | 2 | 6 | 1 | 0 | 0 | 2 | 0 | 0 | 20 | |
| 眼科 | 急性出血性結膜炎 | 0 | 0 | 0 | 0 | / | 0 | 0 | 0 | 0 | 0 | 0 | 0 | 0 |
| | 流行性角結膜炎 | 3 | 0 | 0 | 1 | / | 0 | 2 | 0 | 2 | 1 | 1 | 2 | 12 |
| 基幹 | 細菌性髄膜炎 (真菌性を含む) | 0 | 0 | / | 0 | 0 | 0 | 0 | 0 | 0 | 0 | / | 0 | 0 |
| | 無菌性髄膜炎 | 0 | 0 | / | 0 | 0 | 0 | 0 | 0 | 0 | 0 | / | 0 | 0 |
| | マイコプラズマ肺炎 | 0 | 1 | / | 1 | 2 | 0 | 7 | 0 | 2 | 0 | / | 1 | 14 |
| | クラミジア肺炎 (オウム病は除く) | 0 | 0 | / | 0 | 0 | 0 | 0 | 0 | 0 | 0 | / | 0 | 0 |
| | 感染性胃腸炎 (ロタウイルス) | 0 | 0 | / | 0 | 0 | 0 | 0 | 0 | 0 | 0 | / | 0 | 0 |

定点把握対象疾患定点当たり報告数【保健所別】2016年第44週

| 定点種別 | 疾 病/保健所 | 水戸 | ひたち なか | 常陸 大宮 | 日立 | 鉾田 | 潮来 | 竜ヶ崎 | 土浦 | つくば | 筑西 | 常総 | 古河 | 県 |
|-------------|----------------------|------|-----------|----------|------|------|------|-------|------|-------|------|------|------|------|
| インフル エンザ | インフルエンザ | 0.24 | 0.13 | 0.38 | 0.73 | 0.80 | 0.13 | 0.64 | 0.46 | 1.20 | 1.10 | 0.88 | 2.38 | 0.71 |
| 小児科 | RSウイルス | 0.64 | 2.20 | 0.40 | 0.29 | 0.33 | 1.60 | 2.11 | 0.50 | 3.67 | 0.00 | 0.40 | 0.40 | 1.07 |
| | 咽頭結膜熱 | 0.00 | 0.00 | 0.00 | 0.00 | 0.00 | 0.20 | 0.22 | 0.00 | 0.00 | 0.00 | 0.00 | 0.20 | 0.05 |
| | A群溶血性レンサ球菌 咽頭炎 | 0.18 | 1.60 | 3.00 | 0.71 | 0.00 | 2.20 | 0.44 | 0.38 | 6.00 | 0.83 | 1.80 | 1.20 | 1.39 |
| | 感染性胃腸炎 | 4.64 | 6.60 | 3.80 | 0.14 | 0.33 | 0.60 | 10.78 | 3.50 | 10.33 | 3.17 | 4.80 | 5.60 | 4.88 |
| | 水痘 | 0.73 | 1.20 | 0.20 | 0.86 | 0.00 | 0.60 | 0.22 | 0.00 | 0.17 | 0.00 | 0.60 | 0.00 | 0.40 |
| | 手足口病 | 0.36 | 0.80 | 0.00 | 1.43 | 0.00 | 2.40 | 1.22 | 1.13 | 0.83 | 0.17 | 0.60 | 0.20 | 0.80 |
| | 伝染性紅斑 | 0.00 | 0.00 | 0.00 | 0.00 | 1.33 | 0.00 | 0.00 | 0.00 | 0.17 | 0.17 | 0.00 | 0.40 | 0.11 |
| | 突発性発しん | 0.09 | 0.20 | 0.00 | 0.57 | 0.00 | 0.60 | 0.33 | 0.13 | 0.33 | 0.67 | 0.00 | 0.00 | 0.25 |
| | 百日咳 | 0.00 | 0.00 | 0.00 | 0.00 | 0.00 | 0.00 | 0.00 | 0.00 | 0.00 | 0.00 | 0.00 | 0.00 | 0.00 |
| | ヘルパンギーナ | 0.00 | 0.00 | 0.00 | 0.14 | 0.00 | 0.20 | 0.00 | 0.00 | 0.50 | 0.00 | 0.00 | 0.00 | 0.07 |
| 流行性耳下腺炎 | 0.64 | 0.00 | 0.20 | 0.14 | 0.67 | 1.20 | 0.11 | 0.00 | 0.00 | 0.33 | 0.00 | 0.00 | 0.27 | |
| 眼科 | 急性出血性結膜炎 | 0.00 | 0.00 | 0.00 | 0.00 | / | 0.00 | 0.00 | 0.00 | 0.00 | 0.00 | 0.00 | 0.00 | 0.00 |
| | 流行性角結膜炎 | 1.00 | 0.00 | 0.00 | 0.50 | / | 0.00 | 0.67 | 0.00 | 2.00 | 1.00 | 1.00 | 2.00 | 0.71 |
| 基幹 | 細菌性髄膜炎 (真菌性を含む) | 0.00 | 0.00 | / | 0.00 | 0.00 | 0.00 | 0.00 | 0.00 | 0.00 | 0.00 | / | 0.00 | 0.00 |
| | 無菌性髄膜炎 | 0.00 | 0.00 | / | 0.00 | 0.00 | 0.00 | 0.00 | 0.00 | 0.00 | 0.00 | / | 0.00 | 0.00 |
| | マイコプラズマ肺炎 | 0.00 | 1.00 | / | 0.50 | 2.00 | 0.00 | 3.50 | 0.00 | 2.00 | 0.00 | / | 1.00 | 1.08 |
| | クラミジア肺炎 (オウム病は除く) | 0.00 | 0.00 | / | 0.00 | 0.00 | 0.00 | 0.00 | 0.00 | 0.00 | 0.00 | / | 0.00 | 0.00 |
| | 感染性胃腸炎 (ロタウイルス) | 0.00 | 0.00 | / | 0.00 | 0.00 | 0.00 | 0.00 | 0.00 | 0.00 | 0.00 | / | 0.00 | 0.00 |

※斜線の箇所は定点医療機関が設定されていません。

定点把握対象疾患報告数【週別発生状況】2016年第44週

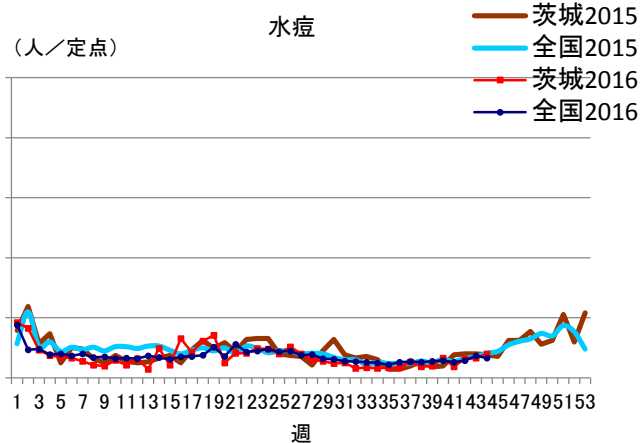
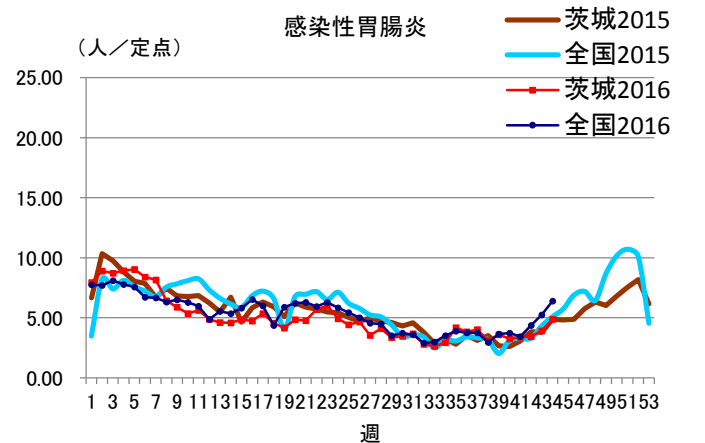
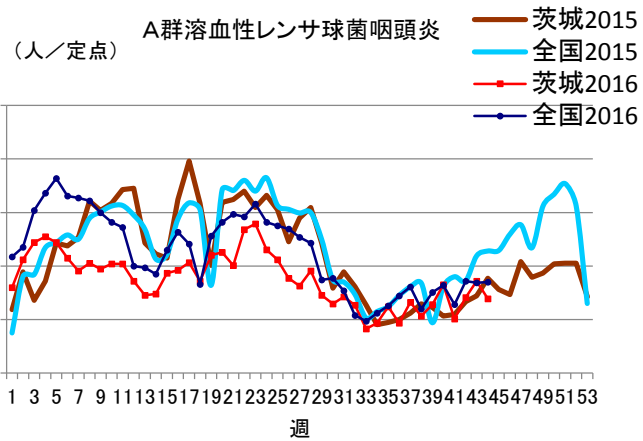
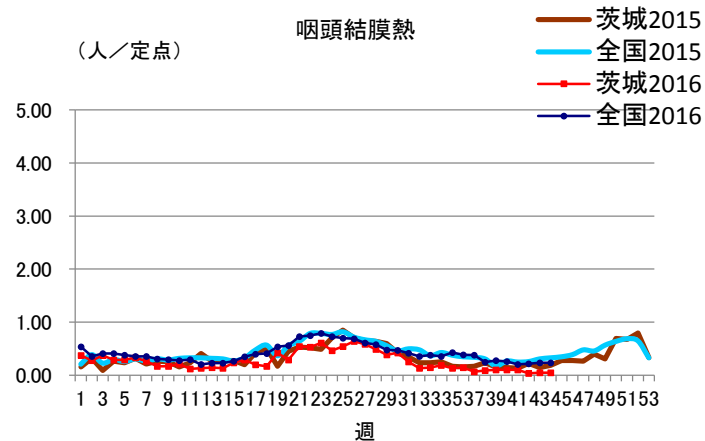
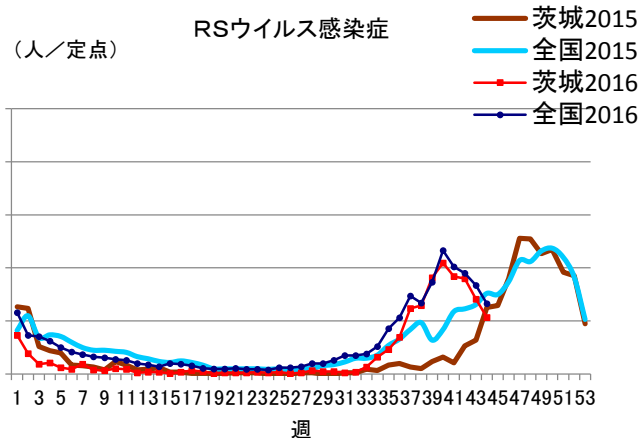
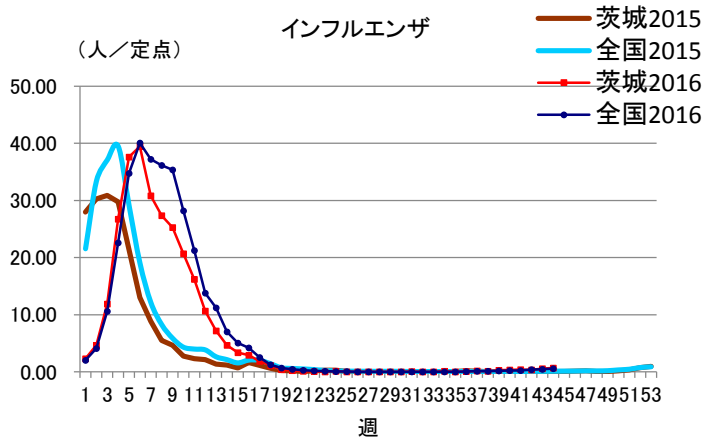

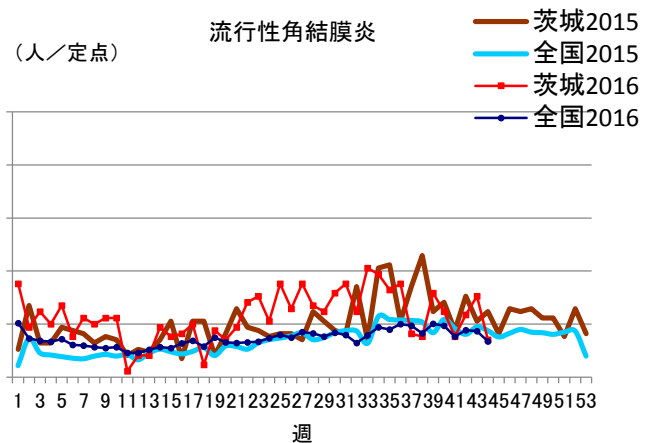
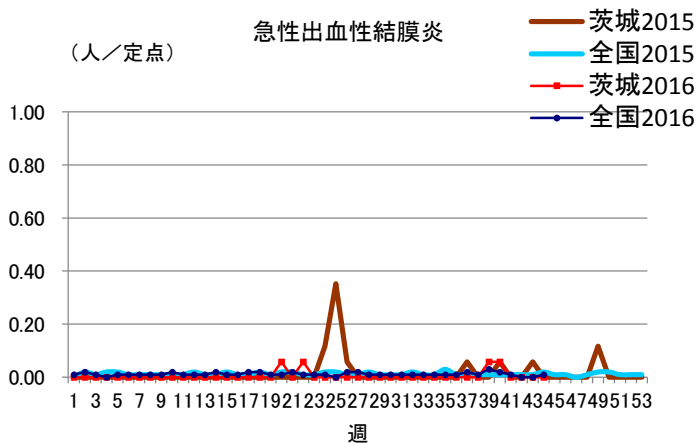
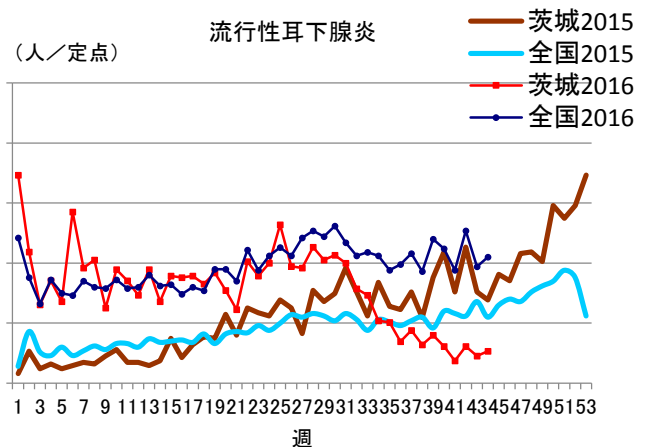
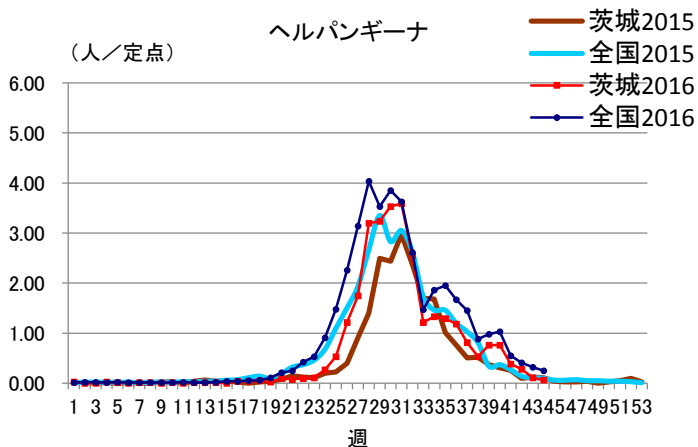
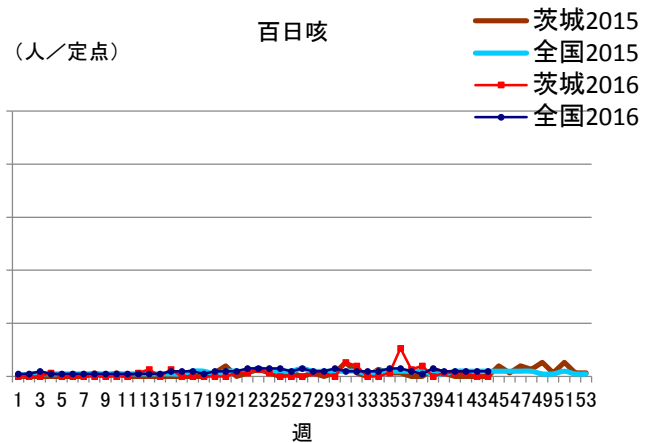
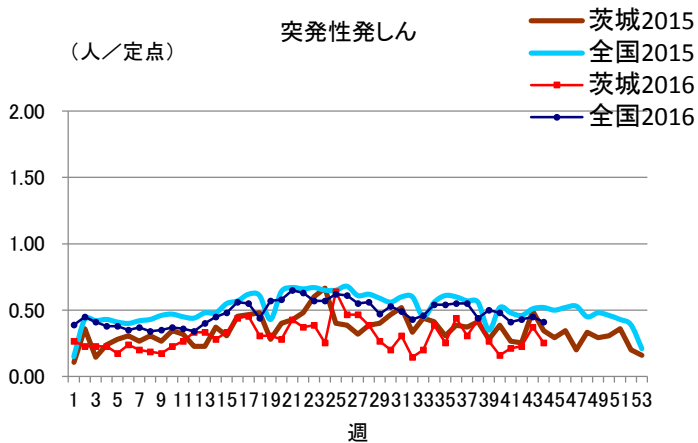
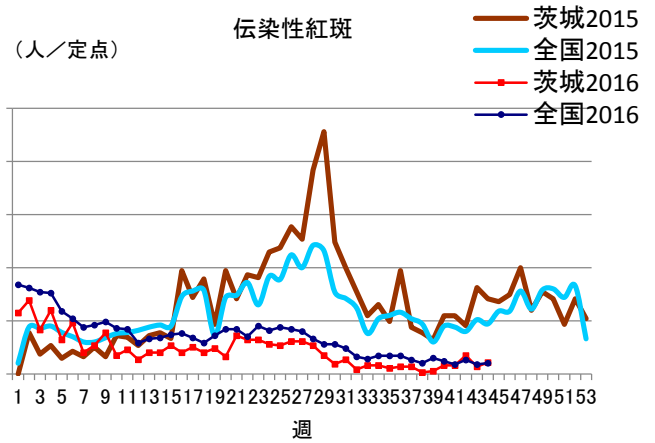
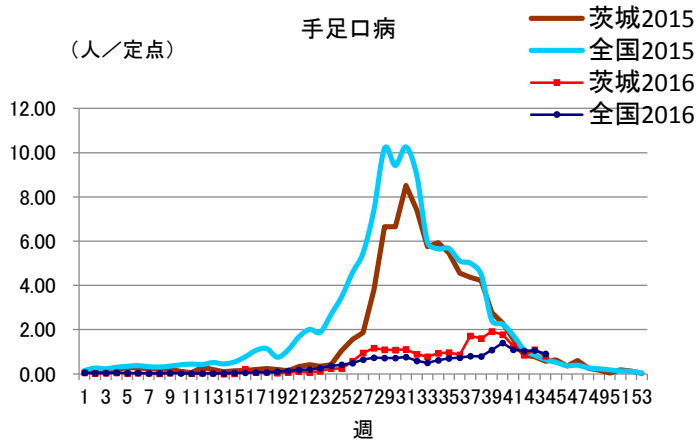

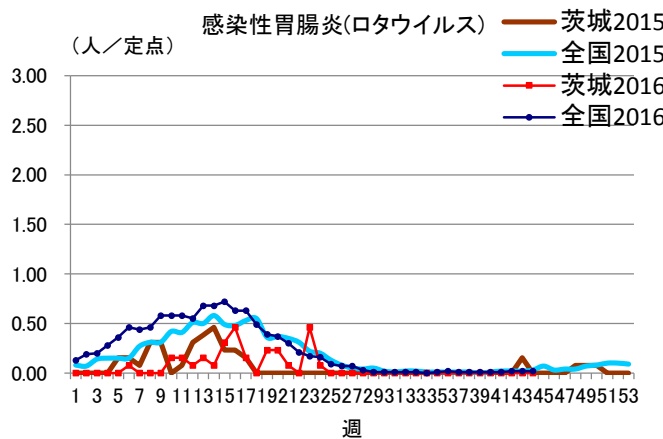
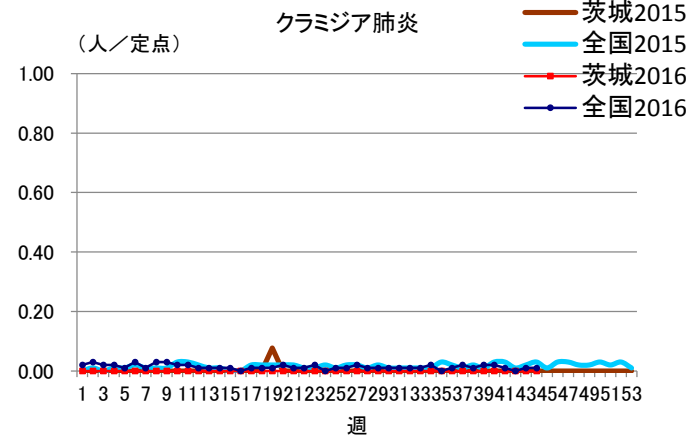
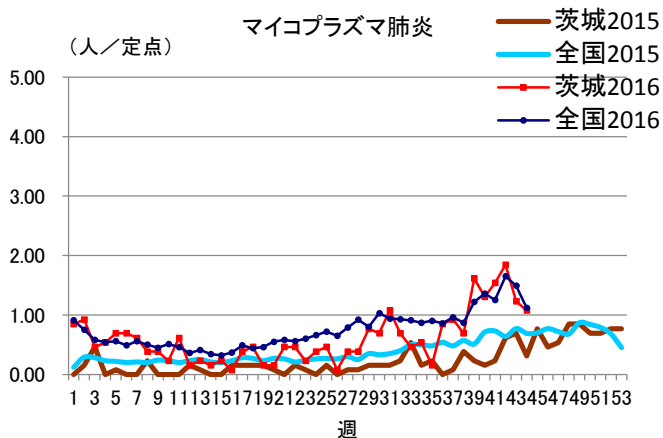
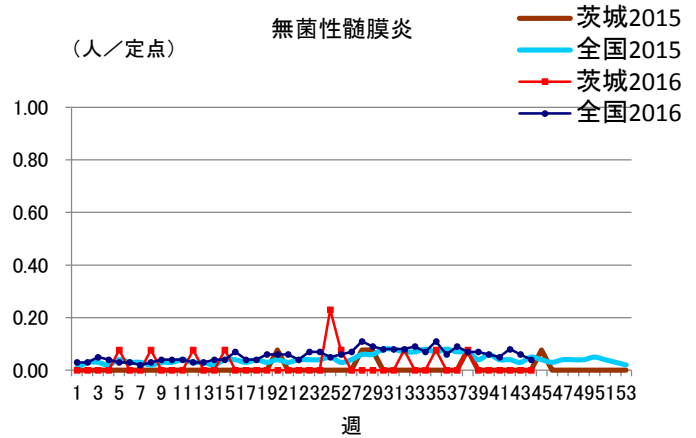
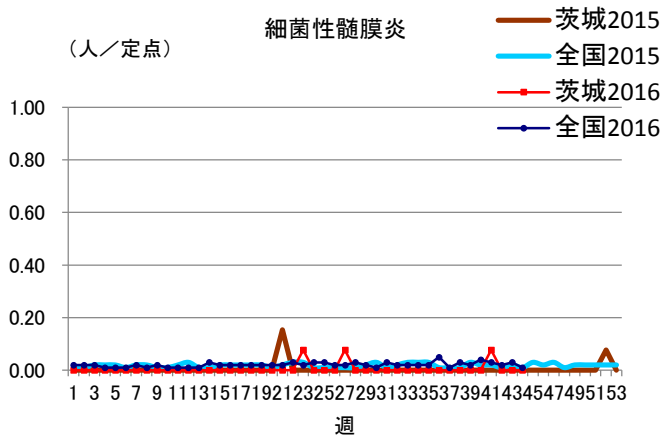

保健所管内別定点医療機関数

| 保健所名 | 定点種別 | | | | |
|-------|---------|-----|----|------|----|
| | インフルエンザ | 小児科 | 眼科 | 性感染症 | 基幹 |
| 水戸 | 17 | 11 | 3 | 4 | 2 |
| ひたちなか | 8 | 5 | 1 | 1 | 1 |
| 常陸大宮 | 8 | 5 | 1 | 1 | 0 |
| 日立 | 11 | 7 | 2 | 2 | 2 |
| 鉾田 | 5 | 3 | 0 | 1 | 1 |
| 潮来 | 8 | 5 | 1 | 1 | 1 |
| 竜ヶ崎 | 14 | 9 | 3 | 3 | 2 |
| 土浦 | 13 | 8 | 2 | 3 | 1 |
| つくば | 10 | 6 | 1 | 2 | 1 |
| 筑西 | 10 | 6 | 1 | 2 | 1 |
| 常総 | 8 | 5 | 1 | 1 | 0 |
| 古河 | 8 | 5 | 1 | 1 | 1 |
| 計 | 120 | 75 | 17 | 22 | 13 |

茨城県感染症発生動向疾患別年齢別報告数

●インフルエンザ定点

| 保健所 | 水戸 | ひたちなか | 常陸大宮 | 日立 | 鉾田 | 潮来 | 竜ヶ崎 | 土浦 | つくば | 筑西 | 常総 | 古河 |
|---------|----|-------|------|----|----|----|-----|----|-----|----|----|----|
| インフルエンザ | 4 | 1 | 3 | 8 | 4 | 1 | 9 | 6 | 12 | 11 | 7 | 19 |

| | ～5ヶ月 | ～11ヶ月 | 1歳 | 2歳 | 3歳 | 4歳 | 5歳 | 6歳 | 7歳 | 8歳 | 9歳 | ～14歳 |
|---------|------|-------|----|----|----|----|----|----|----|----|----|------|
| インフルエンザ | 0 | 1 | 1 | 2 | 2 | 1 | 2 | 3 | 8 | 6 | 1 | 25 |

| | ～19歳 | ～29歳 | ～39歳 | ～49歳 | ～59歳 | ～69歳 | ～79歳 | 80歳～ | 合計 |
|---------|------|------|------|------|------|------|------|------|----|
| インフルエンザ | 5 | 7 | 4 | 8 | 0 | 4 | 0 | 5 | 85 |

●小児科定点

| | ～5ヶ月 | ～11ヶ月 | 1歳 | 2歳 | 3歳 | 4歳 | 5歳 | 6歳 | 7歳 | 8歳 | 9歳 | ～14歳 |
|---------------|------|-------|----|----|----|----|----|----|----|----|----|------|
| RSウイルス感染症 | 22 | 23 | 20 | 8 | 3 | 2 | 2 | 0 | 0 | 0 | 0 | 0 |
| 咽頭結膜熱 | 0 | 0 | 3 | 0 | 0 | 1 | 0 | 0 | 0 | 0 | 0 | 0 |
| A群溶血性レンサ球菌咽頭炎 | 0 | 0 | 2 | 3 | 10 | 9 | 9 | 8 | 18 | 12 | 8 | 13 |
| 感染性胃腸炎 | 1 | 15 | 50 | 38 | 41 | 40 | 35 | 24 | 9 | 9 | 11 | 34 |
| 水痘 | 0 | 0 | 2 | 1 | 1 | 3 | 3 | 10 | 4 | 3 | 0 | 3 |
| 手足口病 | 0 | 7 | 22 | 8 | 11 | 3 | 3 | 3 | 0 | 0 | 1 | 2 |
| 伝染性紅斑 | 0 | 0 | 0 | 0 | 3 | 0 | 1 | 1 | 2 | 1 | 0 | 0 |
| 突発性発しん | 0 | 4 | 13 | 0 | 0 | 2 | 0 | 0 | 0 | 0 | 0 | 0 |
| 百日咳 | 0 | 0 | 0 | 0 | 0 | 0 | 0 | 0 | 0 | 0 | 0 | 0 |
| ヘルパンギーナ | 0 | 0 | 2 | 3 | 0 | 0 | 0 | 0 | 0 | 0 | 0 | 0 |
| 流行性耳下腺炎 | 0 | 0 | 0 | 1 | 2 | 3 | 2 | 7 | 2 | 0 | 0 | 3 |

| | ～19歳 | 20歳～ | 合計 |
|---------------|------|------|-----|
| RSウイルス感染症 | 0 | 0 | 80 |
| 咽頭結膜熱 | 0 | 0 | 4 |
| A群溶血性レンサ球菌咽頭炎 | 1 | 11 | 104 |
| 感染性胃腸炎 | 6 | 53 | 366 |
| 水痘 | 0 | 0 | 30 |
| 手足口病 | 0 | 0 | 60 |
| 伝染性紅斑 | 0 | 0 | 8 |
| 突発性発しん | 0 | 0 | 19 |
| 百日咳 | 0 | 0 | 0 |
| ヘルパンギーナ | 0 | 0 | 5 |
| 流行性耳下腺炎 | 0 | 0 | 20 |

●眼科定点

| | ～5ヶ月 | ～11ヶ月 | 1歳 | 2歳 | 3歳 | 4歳 | 5歳 | 6歳 | 7歳 | 8歳 | 9歳 | ～14歳 |
|----------|------|-------|----|----|----|----|----|----|----|----|----|------|
| 急性出血性結膜炎 | 0 | 0 | 0 | 0 | 0 | 0 | 0 | 0 | 0 | 0 | 0 | 0 |
| 流行性角結膜炎 | 0 | 1 | 0 | 0 | 1 | 0 | 0 | 0 | 0 | 0 | 0 | 1 |

| | ～19歳 | ～29歳 | ～39歳 | ～49歳 | ～59歳 | ～69歳 | 70歳～ | 合計 |
|----------|------|------|------|------|------|------|------|----|
| 急性出血性結膜炎 | 0 | 0 | 0 | 0 | 0 | 0 | 0 | 0 |
| 流行性角結膜炎 | 0 | 2 | 2 | 0 | 0 | 4 | 1 | 12 |

●基幹定点

| | ～5ヶ月 | ～11ヶ月 | 1歳 | 2歳 | 3歳 | 4歳 | 5歳 | 6歳 | 7歳 | 8歳 | 9歳 | ～14歳 |
|------------------|------|-------|----|----|----|----|----|----|----|----|----|------|
| 細菌性髄膜炎(真菌性を含む) | 0 | 0 | 0 | 0 | 0 | 0 | 0 | 0 | 0 | 0 | 0 | 0 |
| 無菌性髄膜炎 | 0 | 0 | 0 | 0 | 0 | 0 | 0 | 0 | 0 | 0 | 0 | 0 |
| マイコプラズマ肺炎 | 0 | 0 | 0 | 1 | 0 | 1 | 1 | 1 | 2 | 0 | 1 | 5 |
| クラミジア肺炎(オウム病は除く) | 0 | 0 | 0 | 0 | 0 | 0 | 0 | 0 | 0 | 0 | 0 | 0 |
| 感染性胃腸炎(ロタウイルス) | 0 | 0 | 0 | 0 | 0 | 0 | 0 | 0 | 0 | 0 | 0 | 0 |

| | ～19歳 | ～29歳 | ～39歳 | ～49歳 | ～59歳 | ～69歳 | ～79歳 | 80歳～ | 合計 |
|------------------|------|------|------|------|------|------|------|------|----|
| 細菌性髄膜炎(真菌性を含む) | 0 | 0 | 0 | 0 | 0 | 0 | 0 | 0 | 0 |
| 無菌性髄膜炎 | 0 | 0 | 0 | 0 | 0 | 0 | 0 | 0 | 0 |
| マイコプラズマ肺炎 | 0 | 0 | 1 | 0 | 1 | 0 | 0 | 0 | 14 |
| クラミジア肺炎(オウム病は除く) | 0 | 0 | 0 | 0 | 0 | 0 | 0 | 0 | 0 |
| 感染性胃腸炎(ロタウイルス) | 0 | 0 | 0 | 0 | 0 | 0 | 0 | 0 | 0 |