

# 茨城県感染症流行情報

INFECTIOUS DISEASE WEEKLY REPORT IBARAKI

2015年第28週  
(07月06日～07月12日)

## 【今週の動向】△

- ①A群溶血性レンサ球菌咽頭炎は、全国・本県ともに先週とほぼ同じレベルで、昨年同期に比べるとまだ、高めで推移しているため今後も注意が必要です。
- ②手足口病は、全国・本県ともに先週に比べてさらに増加し、全国では、本県を含めて15道県以外が、1地点当たりの警報レベル値5.0を超えているため、今後注意が必要です。
- ③伝染性紅斑は、全国・本県ともに先週に比べて増加し、本県は1地点当たりの警報レベル値2.0に近い1.92を示しているため、今後注意が必要です。
- ④ヘルパンギーナは、全国・本県ともに昨年同様、増加傾向にあり今後注意が必要です。

平成27年(2015)年07月16日発行

・ この情報は、速報性を重視しておりますので、今後、数値に若干の変更が生じる場合があります。

・ 全国の感染症発生動向情報につきましては、国立感染症研究所 感染症疫学センターのホームページ (<http://www.niid.go.jp/niid/ja/from-idsc.html>) をご覧ください。

★ 定点把握疾患のうち、性感染症(性器クラミジア感染症, 性器ヘルペス感染症, 尖圭コンジローマ, 淋菌感染症) および基幹定点(メチシリン耐性黄色ブドウ球菌感染症, ペニシリン耐性肺炎球菌感染症, 薬剤耐性緑膿菌感染症)については、別途月報に掲載しています。

## 茨城県感染症情報センター

Ibaraki Infectious Disease Surveillance Center



茨城県衛生研究所【編集・発行】

電話: 029-241-6652

## 全数把握対象疾患 報告数 2015年第28週

| 分類     | 対象疾患             | 茨城県(診断日) |     |     |     |     |     | 全国(診断日) |       |
|--------|------------------|----------|-----|-----|-----|-----|-----|---------|-------|
|        |                  | 24週      | 25週 | 26週 | 27週 | 28週 | 年累計 | 28週     | 年累計   |
| 1類     | エボラ出血熱           |          |     |     |     |     |     |         |       |
|        | クリミア・コンゴ出血熱      |          |     |     |     |     |     |         |       |
|        | 痘そう              |          |     |     |     |     |     |         |       |
|        | 南米出血熱            |          |     |     |     |     |     |         |       |
|        | ベスト              |          |     |     |     |     |     |         |       |
|        | マールブルグ病          |          |     |     |     |     |     |         |       |
|        | ラッサ熱             |          |     |     |     |     |     |         |       |
| 2類     | 急性灰白髄炎           |          |     |     |     |     |     |         |       |
|        | 結核               | 9        | 17  | 14  | 16  | 14  | 287 | 352     | 12638 |
|        | ジフテリア            |          |     |     |     |     |     |         |       |
|        | 重症急性呼吸器症候群       |          |     |     |     |     |     |         |       |
|        | 中東呼吸器感染症 ※       |          |     |     |     |     |     |         |       |
|        | 鳥インフルエンザ(H5N1)   |          |     |     |     |     |     |         |       |
|        | 鳥インフルエンザ(H7N9) ※ |          |     |     |     |     |     |         |       |
| 3類     | コレラ              |          |     |     |     |     |     |         | 3     |
|        | 細菌性赤痢            |          |     |     |     |     | 2   | 5       | 78    |
|        | 腸管出血性大腸菌感染症      | 2        |     | 2   | 7   | 3   | 20  | 140     | 1322  |
|        | 腸チフス             |          |     |     |     |     |     |         | 21    |
|        | パラチフス            |          |     |     |     |     |     |         | 22    |
| 4類     | E型肝炎             |          | 1   |     |     | 1   | 5   | 4       | 107   |
|        | ウエストナイル熱         |          |     |     |     |     |     |         |       |
|        | A型肝炎             |          |     |     |     |     | 2   | 5       | 150   |
|        | エキノコックス症         |          |     |     |     |     |     |         | 8     |
|        | 黄熱               |          |     |     |     |     |     |         |       |
|        | オウム病             |          |     |     |     |     |     |         | 5     |
|        | オムスク出血熱          |          |     |     |     |     |     |         |       |
|        | 回帰熱              |          |     |     |     |     |     |         |       |
|        | キャサヌル森林病         |          |     |     |     |     |     |         |       |
|        | Q熱               |          |     |     |     |     |     |         |       |
|        | 狂犬病              |          |     |     |     |     |     |         |       |
|        | コクシジオイデス症        |          |     |     |     |     |     |         | 2     |
|        | サル痘              |          |     |     |     |     |     |         |       |
|        | 重症熱性血小板減少症候群     |          |     |     |     |     |     |         | 27    |
|        | 腎症候性出血熱          |          |     |     |     |     |     |         |       |
|        | 西部ウマ脳炎           |          |     |     |     |     |     |         |       |
|        | ダニ媒介脳炎           |          |     |     |     |     |     |         |       |
|        | 炭疽               |          |     |     |     |     |     |         |       |
|        | チクングニア熱          |          |     | 1   |     |     | 1   | 1       | 11    |
|        | つつが虫病            |          |     |     |     |     | 1   | 2       | 70    |
|        | デング熱             |          |     |     |     | 1   | 1   | 6       | 127   |
|        | 東部ウマ脳炎           |          |     |     |     |     |     |         |       |
|        | 鳥インフルエンザ(H5N1除く) |          |     |     |     |     |     |         |       |
|        | ニパウイルス感染症        |          |     |     |     |     |     |         |       |
|        | 日本紅斑熱            |          |     |     |     |     |     | 3       | 70    |
|        | 日本脳炎             |          |     |     |     |     |     |         |       |
|        | ハンタウイルス肺症候群      |          |     |     |     |     |     |         |       |
|        | Bウイルス病           |          |     |     |     |     |     |         |       |
|        | 鼻疽               |          |     |     |     |     |     |         |       |
|        | ブルセラ症            |          |     |     |     |     |     | 1       | 4     |
|        | ベネズエラウマ脳炎        |          |     |     |     |     |     |         |       |
|        | ヘンドラウイルス感染症      |          |     |     |     |     |     |         |       |
| 発しんチフス |                  |          |     |     |     |     |     |         |       |
| ポツリヌス症 |                  |          |     |     |     |     |     |         |       |
| マラリア   |                  |          |     |     |     |     | 2   | 21      |       |

※2015年1月21日から、二類感染症に追加されました。

## 全数把握対象疾患 報告数 2015年第28週

| 分類              | 対象疾患                | 茨城県(診断日) |     |     |     |     |     | 全国(診断日) |      |
|-----------------|---------------------|----------|-----|-----|-----|-----|-----|---------|------|
|                 |                     | 24週      | 25週 | 26週 | 27週 | 28週 | 年累計 | 28週     | 年累計  |
| 4類              | 野兔病                 |          |     |     |     |     |     |         | 1    |
|                 | ライム病                |          |     |     |     |     |     | 1       | 3    |
|                 | リッサウイルス感染症          |          |     |     |     |     |     |         |      |
|                 | リフトバレー熱             |          |     |     |     |     |     |         |      |
|                 | 類鼻疽                 |          |     |     |     |     |     |         |      |
|                 | レジオネラ症              | 1        | 1   | 2   | 4   | 1   | 28  | 44      | 689  |
|                 | レプトスピラ症             |          |     |     |     |     |     |         | 6    |
|                 | ロッキー山紅斑熱            |          |     |     |     |     |     |         |      |
| 5類<br>(全数)      | アメーバ赤痢              |          |     | 1   | 1   |     | 11  | 16      | 584  |
|                 | ウイルス性肝炎(E型・A型肝炎を除く) | 1        |     |     |     |     | 1   |         | 134  |
|                 | カルバペネム耐性腸内細菌科細菌感染症  | 1        |     | 1   |     |     | 3   | 16      | 690  |
|                 | 急性脳炎                |          | 1   | 1   |     |     | 16  | 6       | 283  |
|                 | クリプトスポリジウム症         |          |     |     |     |     |     |         | 9    |
|                 | クロイツフェルト・ヤコブ病       |          |     |     |     |     | 1   | 2       | 93   |
|                 | 劇症型溶血性レンサ球菌感染症      |          | 1   | 2   |     |     | 5   | 5       | 253  |
|                 | 後天性免疫不全症候群          |          | 1   |     | 1   |     | 9   | 15      | 746  |
|                 | ジアルジア症              |          |     |     |     |     |     |         | 39   |
|                 | 侵襲性インフルエンザ菌感染症      |          |     |     |     |     | 3   | 2       | 132  |
|                 | 侵襲性髄膜炎菌感染症          |          |     |     |     |     |     |         | 18   |
|                 | 侵襲性肺炎球菌感染症          |          |     |     | 1   |     | 15  | 18      | 1418 |
|                 | 水痘(入院に限る)           |          |     |     |     |     | 3   | 4       | 164  |
|                 | 先天性風しん症候群           |          |     |     |     |     |     |         |      |
|                 | 梅毒                  | 2        | 3   | 1   | 3   |     | 25  | 34      | 1207 |
|                 | 播種性クリプトコックス症        |          |     |     |     |     |     |         | 1    |
|                 | 破傷風                 | 1        |     |     |     |     | 2   | 2       | 52   |
|                 | バンコマイシン耐性黄色ブドウ球菌感染症 |          |     |     |     |     |     |         | 29   |
|                 | バンコマイシン耐性腸球菌感染症     |          |     |     |     |     |     |         | 29   |
|                 | 風しん                 |          |     |     |     |     | 2   | 3       | 107  |
| 麻しん             |                     |          |     |     |     |     |     | 24      |      |
| 薬剤耐性アシネトバクター感染症 |                     |          |     | 1   |     | 3   |     | 18      |      |

### <28週の保健所別報告数>

|      | 疾患名   | 結核 | 腸管出血性大腸菌感染症 | E型肝炎 | デング熱 | レジオネラ症 |
|------|-------|----|-------------|------|------|--------|
| 保健所名 | 水戸    | 3  | 1           |      |      |        |
|      | ひたちなか | 1  | 1           |      |      |        |
|      | 常陸大宮  |    |             |      |      |        |
|      | 日立    | 2  |             |      |      |        |
|      | 鉾田    |    |             |      |      |        |
|      | 潮来    | 1  |             |      |      |        |
|      | 竜ヶ崎   | 1  |             |      |      |        |
|      | 土浦    | 2  |             | 1    |      | 1      |
|      | つくば   | 2  | 1           |      | 1    |        |
|      | 筑西    |    |             |      |      |        |
|      | 常総    | 1  |             |      |      |        |
|      | 古河    | 1  |             |      |      |        |
|      | 合計    | 14 | 3           | 1    | 1    | 1      |

※海外感染例  
今期県内初

## 週報告 定点把握対象疾患 報告数 2015年第28週

| 定点種別    | 対象疾患             | 茨城県      |     |     |     |     |      | 全国(速報) |      |
|---------|------------------|----------|-----|-----|-----|-----|------|--------|------|
|         |                  | 24週      | 25週 | 26週 | 27週 | 28週 |      | 28週    |      |
|         |                  | 報告数      | 報告数 | 報告数 | 報告数 | 報告数 | 定点当  | 報告数    | 定点当  |
| インフルエンザ | インフルエンザ          | 37       | 5   | 1   | 2   | 0   | 0.00 | 450    | 0.09 |
| 小児科     | RSウイルス感染症        | 0        | 1   | 0   | 2   | 2   | 0.03 | 357    | 0.11 |
|         | 咽頭結膜熱            | 53       | 64  | 53  | 49  | 48  | 0.64 | 2028   | 0.64 |
|         | A群溶血性レンサ球菌咽頭炎    | 249      | 229 | 184 | 217 | 232 | 3.09 | 9434   | 2.99 |
|         | 感染性胃腸炎           | 405      | 377 | 353 | 374 | 355 | 4.73 | 16021  | 5.08 |
|         | 水痘               | 49       | 30  | 28  | 27  | 16  | 0.21 | 1329   | 0.42 |
|         | 手足口病             | 31       | 79  | 117 | 140 | 285 | 3.80 | 23329  | 7.39 |
|         | 伝染性紅斑            | 86       | 89  | 104 | 95  | 144 | 1.92 | 3806   | 1.21 |
|         | 突発性発しん           | 50       | 30  | 29  | 24  | 29  | 0.39 | 1943   | 0.62 |
|         | 百日咳              | 1        | 0   | 1   | 0   | 1   | 0.01 | 66     | 0.02 |
|         | ヘルパンギーナ          | 15       | 17  | 30  | 68  | 105 | 1.40 | 8363   | 2.65 |
|         | 流行性耳下腺炎          | 42       | 52  | 47  | 31  | 58  | 0.77 | 1826   | 0.58 |
|         | 眼科               | 急性出血性結膜炎 | 2   | 6   | 1   | 0   | 0    | 0.00   | 13   |
| 流行性角結膜炎 |                  | 13       | 14  | 14  | 12  | 21  | 1.24 | 489    | 0.71 |
| 基幹      | 細菌性髄膜炎           | 0        | 0   | 0   | 0   | 0   | 0.00 | 4      | 0.01 |
|         | 無菌性髄膜炎           | 0        | 0   | 0   | 0   | 0   | 0.00 | 26     | 0.05 |
|         | マイコプラズマ肺炎        | 0        | 2   | 0   | 1   | 1   | 0.08 | 118    | 0.25 |
|         | クラミジア肺炎(オウム病を除く) | 0        | 0   | 0   | 0   | 0   | 0.00 | 4      | 0.01 |
|         | 感染性胃腸炎(ロタウイルス)   | 0        | 0   | 0   | 0   | 0   | 0.00 | 20     | 0.04 |

### 県内の定点医療機関数

|      |           |     |
|------|-----------|-----|
| 定点種別 | インフルエンザ   | 120 |
|      | 小児科       | 75  |
|      | 眼科        | 17  |
|      | 性感染症(月報告) | 22  |
|      | 基幹        | 13  |

### <定点把握対象疾患のコメント>

- ・A群溶血性レンサ球菌咽頭炎は、全国・本県ともに先週とほぼ同じレベルで、昨年同期に比べると、まだ高めで推移しているため、今後も注意が必要です。保健所別で見ると、つくば保健所管内が1定点当たりの警報レベル値8.0を超えている他、ひたちなか保健所・常陸大宮保健所・竜ヶ崎保健所・筑西保健所・古河保健所管内が幾分高めです。(P4・P5・P6参照)
- ・手足口病は、全国・本県ともに先週に比べてさらに増加し、全国では、1定点当たりの警報レベル値5.0を超えて7.39となり、かなり高めです。本県は1定点当たり3.80となり、全国同様上昇を示しているため、今後注意が必要です。保健所別で見ると、筑西保健所・常総保健所管内が警報レベル値5.0を大きく上回っている他、潮来保健所管内も超えています。また、ひたちなか保健所・日立保健所管内が比較的高めです。近隣の状況は、1定点当たり5.0以下の茨城県と千葉県を除き、福島県・栃木県・群馬県・埼玉県・東京都・神奈川県が9.0以上と、全国でも関東近県がかなり高めです。(P4・P5・P7参照)
- ・伝染性紅斑は、全国・本県ともに先週に比べて増加し、本県は、1定点当たりの警報レベル値2.0に近い1.92を示しているため、今後注意が必要です。保健所別で見ると、水戸保健所・ひたちなか保健所・筑西保健所管内が、警報レベル値を上回っている他、常陸大宮保健所・竜ヶ崎保健所・土浦保健所・つくば保健所・常総保健所管内が比較的高めです。(P4・P5・P7参照)
- ・ヘルパンギーナは、全国・本県ともに昨年同様増加傾向にあり、今後注意が必要です。保健所別で見ると、土浦保健所・筑西保健所・常総保健所管内が比較的高めです。(P4・P5・P7参照)

### 定点把握対象疾患報告数【保健所別】2015年第28週

| 定点種別        | 疾 病/保健所              | 水戸 | ひたち<br>なか | 常陸<br>大宮 | 日立 | 鉾田 | 潮来 | 竜ヶ崎 | 土浦 | つくば | 筑西 | 常総 | 古河 | 県   |
|-------------|----------------------|----|-----------|----------|----|----|----|-----|----|-----|----|----|----|-----|
| インフル<br>エンザ | インフルエンザ              | 0  | 0         | 0        | 0  | 0  | 0  | 0   | 0  | 0   | 0  | 0  | 0  | 0   |
| 小児科         | RSウイルス               | 1  | 0         | 0        | 0  | 0  | 0  | 1   | 0  | 0   | 0  | 0  | 0  | 2   |
|             | 咽頭結膜熱                | 5  | 3         | 2        | 4  | 2  | 4  | 8   | 3  | 7   | 3  | 0  | 7  | 48  |
|             | A群溶血性レンサ球菌<br>咽頭炎    | 19 | 23        | 19       | 15 | 0  | 14 | 30  | 4  | 52  | 25 | 14 | 17 | 232 |
|             | 感染性胃腸炎               | 10 | 43        | 17       | 7  | 14 | 1  | 88  | 36 | 83  | 18 | 20 | 18 | 355 |
|             | 水痘                   | 2  | 1         | 0        | 1  | 0  | 0  | 5   | 0  | 4   | 0  | 2  | 1  | 16  |
|             | 手足口病                 | 14 | 24        | 4        | 28 | 2  | 33 | 18  | 13 | 12  | 79 | 53 | 5  | 285 |
|             | 伝染性紅斑                | 37 | 18        | 7        | 7  | 0  | 5  | 12  | 13 | 8   | 24 | 7  | 6  | 144 |
|             | 突発性発しん               | 3  | 2         | 1        | 2  | 0  | 1  | 0   | 2  | 7   | 5  | 6  | 0  | 29  |
|             | 百日咳                  | 0  | 0         | 0        | 0  | 0  | 0  | 0   | 0  | 0   | 1  | 0  | 0  | 1   |
|             | ヘルパンギーナ              | 6  | 1         | 11       | 2  | 0  | 3  | 14  | 26 | 9   | 16 | 16 | 1  | 105 |
| 流行性耳下腺炎     | 1                    | 1  | 0         | 1        | 0  | 2  | 2  | 7   | 4  | 28  | 11 | 1  | 58 |     |
| 眼科          | 急性出血性結膜炎             | 0  | 0         | 0        | 0  | /  | 0  | 0   | 0  | 0   | 0  | 0  | 0  | 0   |
|             | 流行性角結膜炎              | 4  | 3         | 3        | 0  | /  | 0  | 4   | 2  | 5   | 0  | 0  | 0  | 21  |
| 基幹          | 細菌性髄膜炎<br>(真菌性を含む)   | 0  | 0         | /        | 0  | 0  | 0  | 0   | 0  | 0   | 0  | /  | 0  | 0   |
|             | 無菌性髄膜炎               | 0  | 0         | /        | 0  | 0  | 0  | 0   | 0  | 0   | 0  | /  | 0  | 0   |
|             | マイコプラズマ肺炎            | 0  | 0         | /        | 0  | 0  | 0  | 1   | 0  | 0   | 0  | /  | 0  | 1   |
|             | クラミジア肺炎<br>(オウム病は除く) | 0  | 0         | /        | 0  | 0  | 0  | 0   | 0  | 0   | 0  | /  | 0  | 0   |
|             | 感染性胃腸炎<br>(ロタウイルス)   | 0  | 0         | /        | 0  | 0  | 0  | 0   | 0  | 0   | 0  | /  | 0  | 0   |

### 定点把握対象疾患定点当たり報告数【保健所別】2015年第28週

| 定点種別        | 疾 病/保健所              | 水戸   | ひたち<br>なか | 常陸<br>大宮 | 日立   | 鉾田   | 潮来   | 竜ヶ崎  | 土浦   | つくば   | 筑西    | 常総    | 古河   | 県    |
|-------------|----------------------|------|-----------|----------|------|------|------|------|------|-------|-------|-------|------|------|
| インフル<br>エンザ | インフルエンザ              | 0.00 | 0.00      | 0.00     | 0.00 | 0.00 | 0.00 | 0.00 | 0.00 | 0.00  | 0.00  | 0.00  | 0.00 | 0.00 |
| 小児科         | RSウイルス               | 0.09 | 0.00      | 0.00     | 0.00 | 0.00 | 0.00 | 0.11 | 0.00 | 0.00  | 0.00  | 0.00  | 0.00 | 0.03 |
|             | 咽頭結膜熱                | 0.45 | 0.60      | 0.40     | 0.57 | 0.67 | 0.80 | 0.89 | 0.38 | 1.17  | 0.50  | 0.00  | 1.40 | 0.64 |
|             | A群溶血性レンサ球菌<br>咽頭炎    | 1.73 | 4.60      | 3.80     | 2.14 | 0.00 | 2.80 | 3.33 | 0.50 | 8.67  | 4.17  | 2.80  | 3.40 | 3.09 |
|             | 感染性胃腸炎               | 0.91 | 8.60      | 3.40     | 1.00 | 4.67 | 0.20 | 9.78 | 4.50 | 13.83 | 3.00  | 4.00  | 3.60 | 4.73 |
|             | 水痘                   | 0.18 | 0.20      | 0.00     | 0.14 | 0.00 | 0.00 | 0.56 | 0.00 | 0.67  | 0.00  | 0.40  | 0.20 | 0.21 |
|             | 手足口病                 | 1.27 | 4.80      | 0.80     | 4.00 | 0.67 | 6.60 | 2.00 | 1.63 | 2.00  | 13.17 | 10.60 | 1.00 | 3.80 |
|             | 伝染性紅斑                | 3.36 | 3.60      | 1.40     | 1.00 | 0.00 | 1.00 | 1.33 | 1.63 | 1.33  | 4.00  | 1.40  | 1.20 | 1.92 |
|             | 突発性発しん               | 0.27 | 0.40      | 0.20     | 0.29 | 0.00 | 0.20 | 0.00 | 0.25 | 1.17  | 0.83  | 1.20  | 0.00 | 0.39 |
|             | 百日咳                  | 0.00 | 0.00      | 0.00     | 0.00 | 0.00 | 0.00 | 0.00 | 0.00 | 0.00  | 0.17  | 0.00  | 0.00 | 0.01 |
|             | ヘルパンギーナ              | 0.55 | 0.20      | 2.20     | 0.29 | 0.00 | 0.60 | 1.56 | 3.25 | 1.50  | 2.67  | 3.20  | 0.20 | 1.40 |
| 流行性耳下腺炎     | 0.09                 | 0.20 | 0.00      | 0.14     | 0.00 | 0.40 | 0.22 | 0.88 | 0.67 | 4.67  | 2.20  | 0.20  | 0.77 |      |
| 眼科          | 急性出血性結膜炎             | 0.00 | 0.00      | 0.00     | 0.00 | /    | 0.00 | 0.00 | 0.00 | 0.00  | 0.00  | 0.00  | 0.00 | 0.00 |
|             | 流行性角結膜炎              | 1.33 | 3.00      | 3.00     | 0.00 | /    | 0.00 | 1.33 | 1.00 | 5.00  | 0.00  | 0.00  | 0.00 | 1.24 |
| 基幹          | 細菌性髄膜炎<br>(真菌性を含む)   | 0.00 | 0.00      | /        | 0.00 | 0.00 | 0.00 | 0.00 | 0.00 | 0.00  | 0.00  | /     | 0.00 | 0.00 |
|             | 無菌性髄膜炎               | 0.00 | 0.00      | /        | 0.00 | 0.00 | 0.00 | 0.00 | 0.00 | 0.00  | 0.00  | /     | 0.00 | 0.00 |
|             | マイコプラズマ肺炎            | 0.00 | 0.00      | /        | 0.00 | 0.00 | 0.00 | 0.50 | 0.00 | 0.00  | 0.00  | /     | 0.00 | 0.08 |
|             | クラミジア肺炎<br>(オウム病は除く) | 0.00 | 0.00      | /        | 0.00 | 0.00 | 0.00 | 0.00 | 0.00 | 0.00  | 0.00  | /     | 0.00 | 0.00 |
|             | 感染性胃腸炎<br>(ロタウイルス)   | 0.00 | 0.00      | /        | 0.00 | 0.00 | 0.00 | 0.00 | 0.00 | 0.00  | 0.00  | /     | 0.00 | 0.00 |

※斜線の箇所は定点医療機関が設定されていません。

# 定点把握対象疾患報告数【週別発生状況】2015年第28週

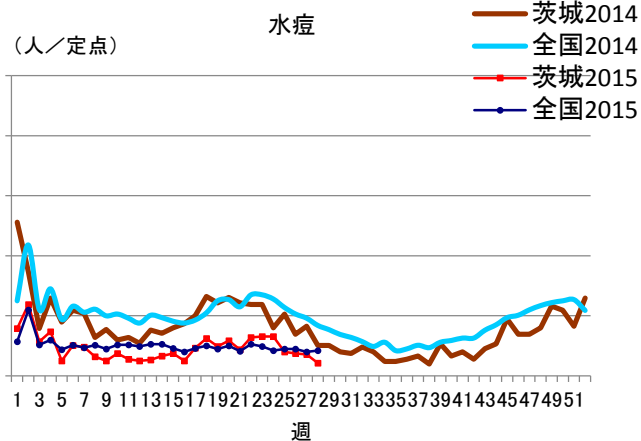
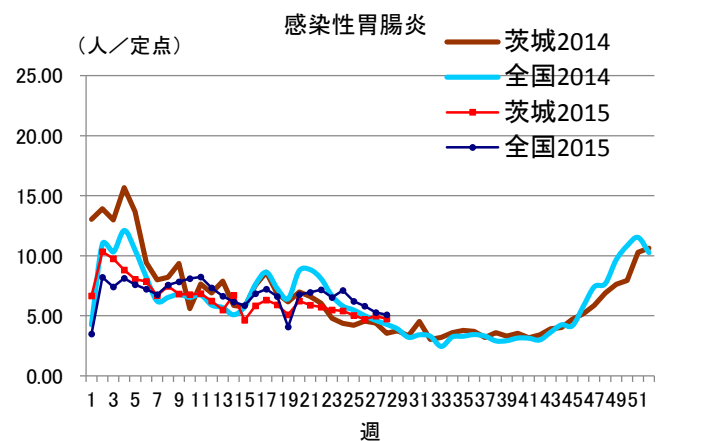
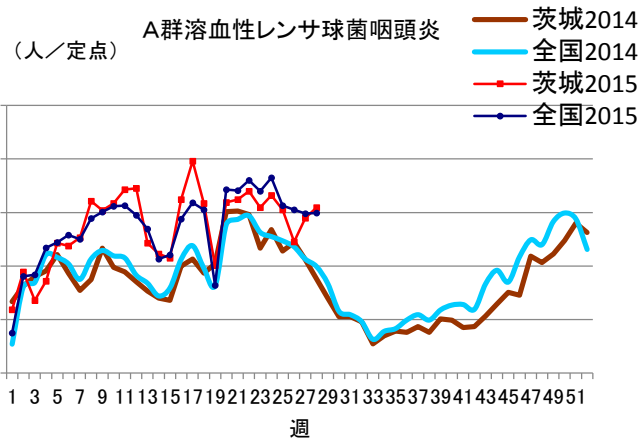
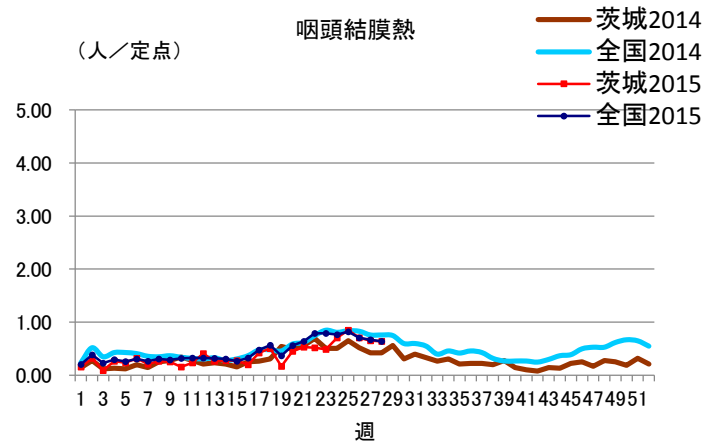
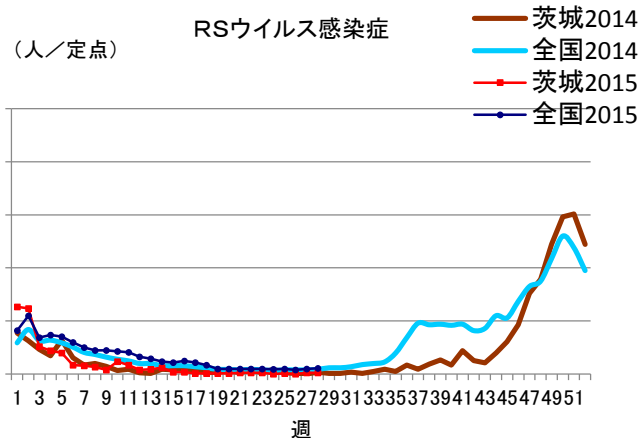
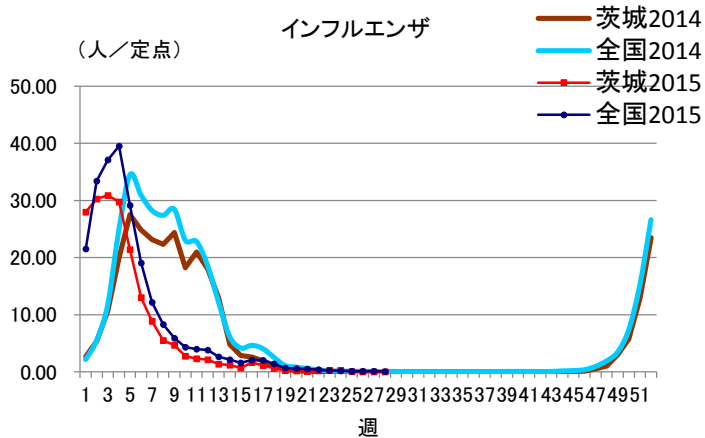

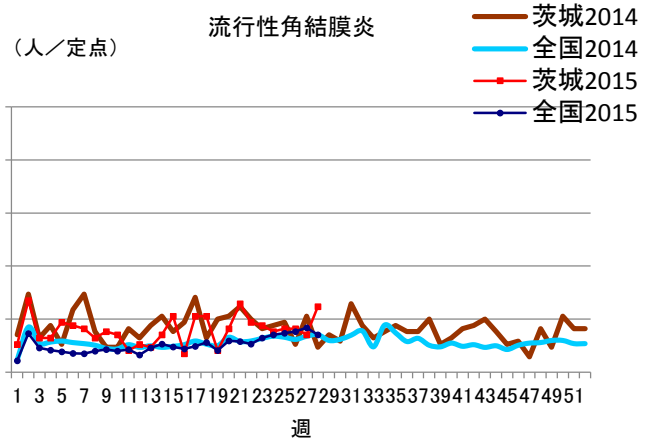
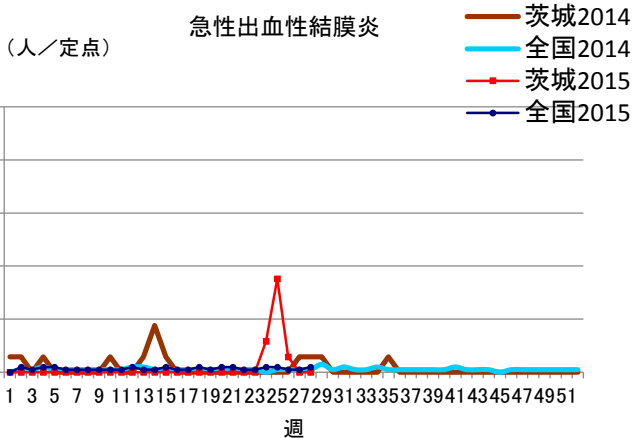
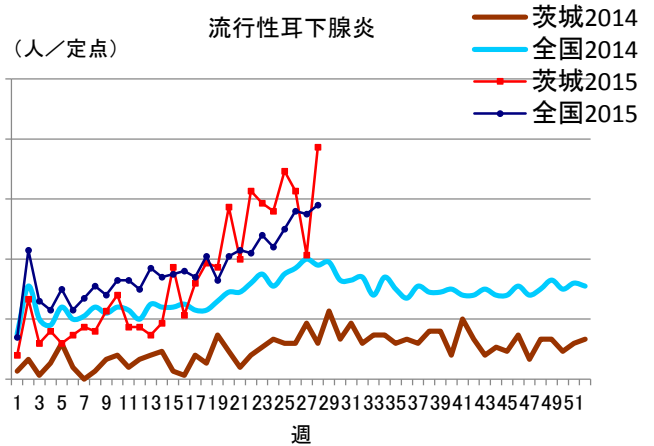
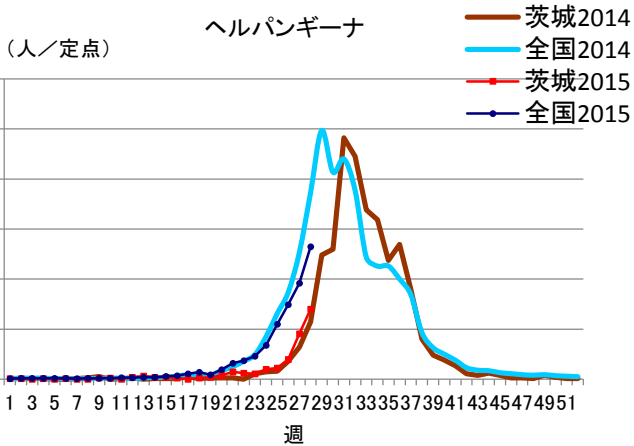
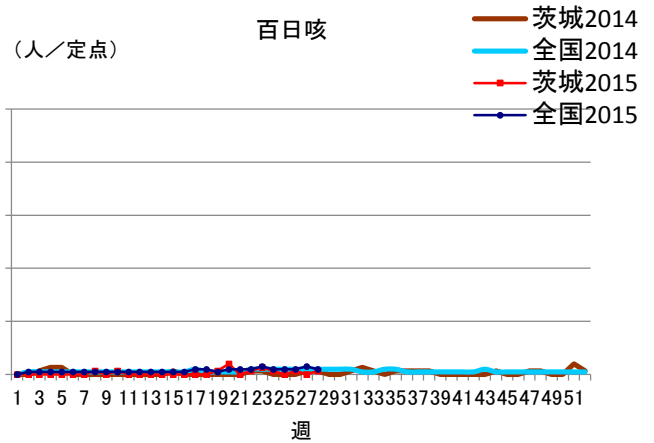
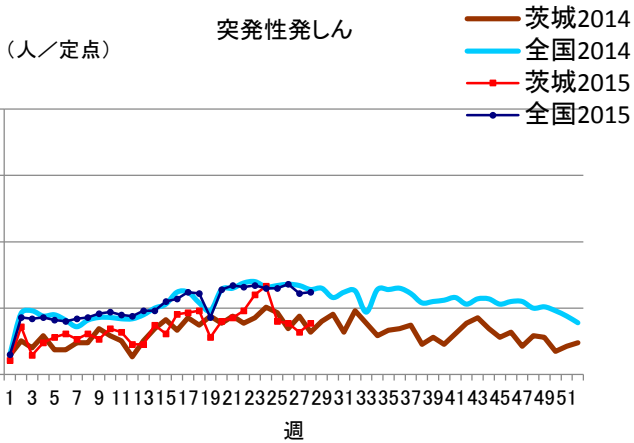
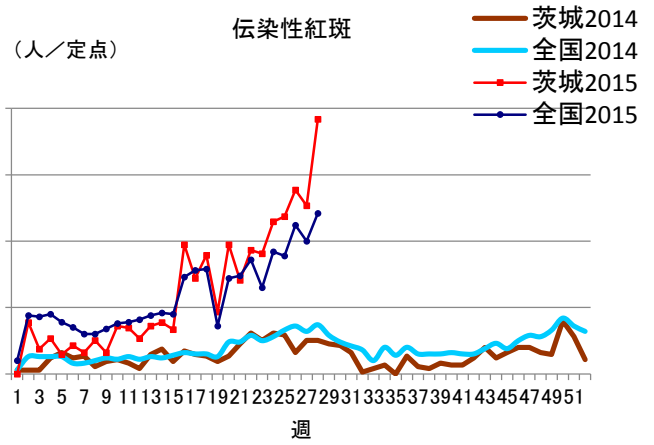
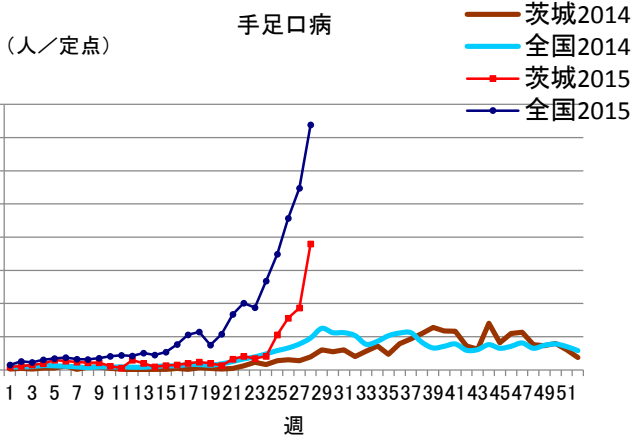

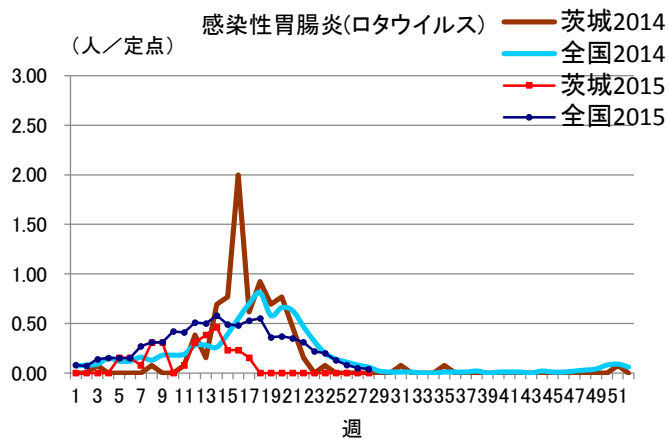
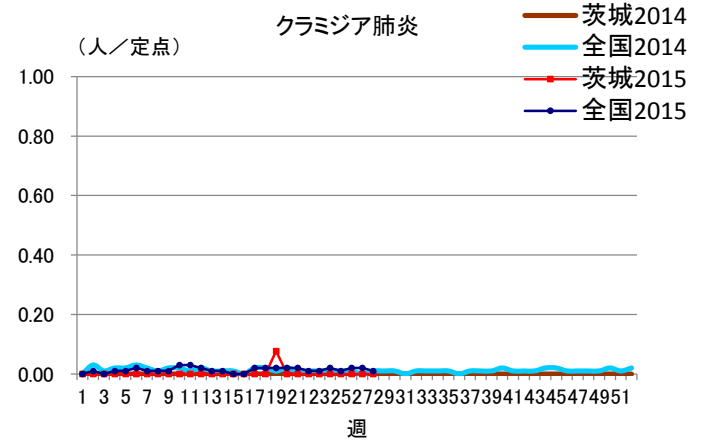
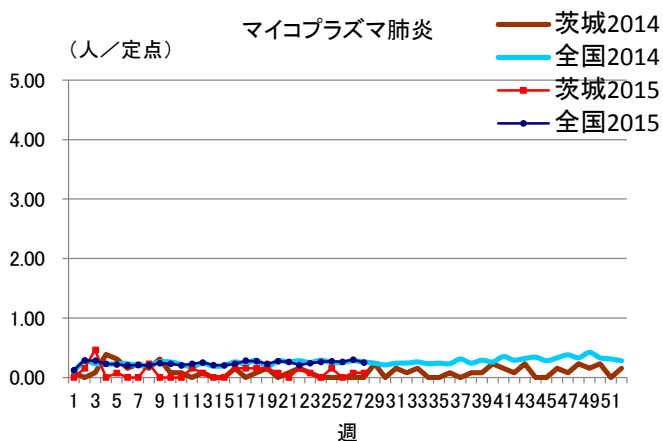
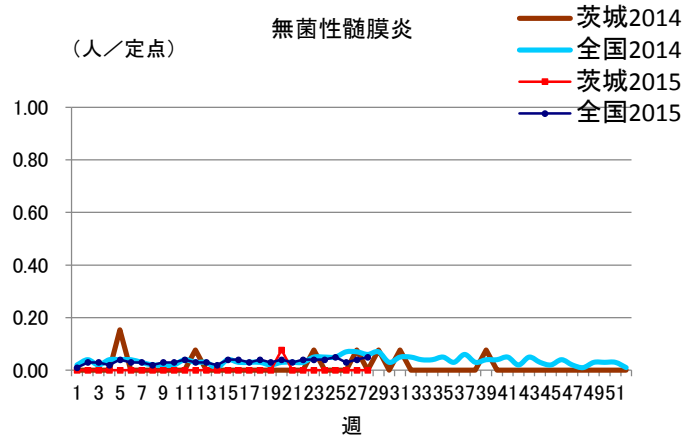
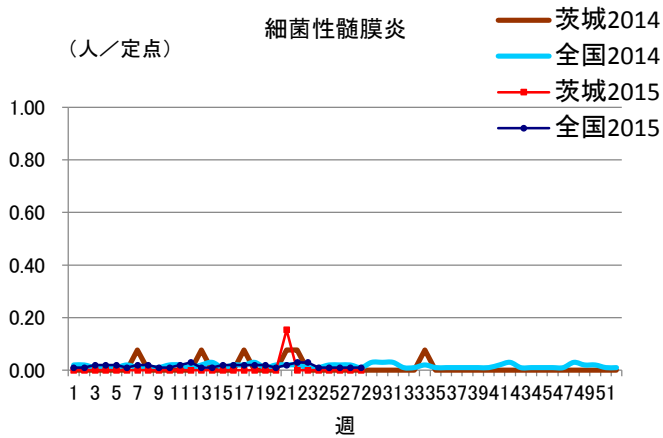

保健所管内別定点医療機関数

| 保健所名  | 定点種別    |     |    |      |    |
|-------|---------|-----|----|------|----|
|       | インフルエンザ | 小児科 | 眼科 | 性感染症 | 基幹 |
| 水戸    | 17      | 11  | 3  | 4    | 2  |
| ひたちなか | 8       | 5   | 1  | 1    | 1  |
| 常陸大宮  | 8       | 5   | 1  | 1    | 0  |
| 日立    | 11      | 7   | 2  | 2    | 2  |
| 鉾田    | 5       | 3   | 0  | 1    | 1  |
| 潮来    | 8       | 5   | 1  | 1    | 1  |
| 竜ヶ崎   | 14      | 9   | 3  | 3    | 2  |
| 土浦    | 13      | 8   | 2  | 3    | 1  |
| つくば   | 10      | 6   | 1  | 2    | 1  |
| 筑西    | 10      | 6   | 1  | 2    | 1  |
| 常総    | 8       | 5   | 1  | 1    | 0  |
| 古河    | 8       | 5   | 1  | 1    | 1  |
| 計     | 120     | 75  | 17 | 22   | 13 |



## 茨城県感染症発生動向疾患別年齢別報告数

### ●インフルエンザ定点

| 保健所     | 水戸 | ひたちなか | 常陸大宮 | 日立 | 鉾田 | 潮来 | 竜ヶ崎 | 土浦 | つくば | 筑西 | 常総 | 古河 |
|---------|----|-------|------|----|----|----|-----|----|-----|----|----|----|
| インフルエンザ | 0  | 0     | 0    | 0  | 0  | 0  | 0   | 0  | 0   | 0  | 0  | 0  |

|         | ～5ヶ月 | ～11ヶ月 | 1歳 | 2歳 | 3歳 | 4歳 | 5歳 | 6歳 | 7歳 | 8歳 | 9歳 | ～14歳 |
|---------|------|-------|----|----|----|----|----|----|----|----|----|------|
| インフルエンザ | 0    | 0     | 0  | 0  | 0  | 0  | 0  | 0  | 0  | 0  | 0  | 0    |

|         | ～19歳 | ～29歳 | ～39歳 | ～49歳 | ～59歳 | ～69歳 | ～79歳 | 80歳～ | 合計 |
|---------|------|------|------|------|------|------|------|------|----|
| インフルエンザ | 0    | 0    | 0    | 0    | 0    | 0    | 0    | 0    | 0  |

### ●小児科定点

|               | ～5ヶ月 | ～11ヶ月 | 1歳 | 2歳 | 3歳 | 4歳 | 5歳 | 6歳 | 7歳 | 8歳 | 9歳 | ～14歳 |
|---------------|------|-------|----|----|----|----|----|----|----|----|----|------|
| RSウイルス感染症     | 0    | 0     | 1  | 0  | 0  | 1  | 0  | 0  | 0  | 0  | 0  | 0    |
| 咽頭結膜熱         | 0    | 4     | 7  | 8  | 6  | 5  | 6  | 2  | 1  | 1  | 1  | 4    |
| A群溶血性レンサ球菌咽頭炎 | 0    | 3     | 19 | 17 | 24 | 27 | 19 | 32 | 22 | 16 | 9  | 23   |
| 感染性胃腸炎        | 5    | 26    | 42 | 32 | 35 | 28 | 28 | 11 | 15 | 14 | 6  | 38   |
| 水痘            | 0    | 0     | 1  | 2  | 1  | 3  | 4  | 2  | 0  | 0  | 1  | 1    |
| 手足口病          | 1    | 14    | 75 | 69 | 44 | 37 | 16 | 12 | 5  | 2  | 4  | 5    |
| 伝染性紅斑         | 0    | 0     | 3  | 11 | 18 | 19 | 23 | 16 | 19 | 15 | 3  | 12   |
| 突発性発しん        | 0    | 16    | 12 | 1  | 0  | 0  | 0  | 0  | 0  | 0  | 0  | 0    |
| 百日咳           | 0    | 0     | 1  | 0  | 0  | 0  | 0  | 0  | 0  | 0  | 0  | 0    |
| ヘルパンギーナ       | 1    | 3     | 28 | 16 | 24 | 12 | 10 | 5  | 4  | 0  | 0  | 2    |
| 流行性耳下腺炎       | 0    | 0     | 1  | 3  | 6  | 14 | 11 | 7  | 8  | 4  | 2  | 2    |

|               | ～19歳 | 20歳～ | 合計  |
|---------------|------|------|-----|
| RSウイルス感染症     | 0    | 0    | 2   |
| 咽頭結膜熱         | 0    | 3    | 48  |
| A群溶血性レンサ球菌咽頭炎 | 3    | 18   | 232 |
| 感染性胃腸炎        | 15   | 60   | 355 |
| 水痘            | 1    | 0    | 16  |
| 手足口病          | 0    | 1    | 285 |
| 伝染性紅斑         | 1    | 4    | 144 |
| 突発性発しん        | 0    | 0    | 29  |
| 百日咳           | 0    | 0    | 1   |
| ヘルパンギーナ       | 0    | 0    | 105 |
| 流行性耳下腺炎       | 0    | 0    | 58  |

### ●眼科定点

|          | ～5ヶ月 | ～11ヶ月 | 1歳 | 2歳 | 3歳 | 4歳 | 5歳 | 6歳 | 7歳 | 8歳 | 9歳 | ～14歳 |
|----------|------|-------|----|----|----|----|----|----|----|----|----|------|
| 急性出血性結膜炎 | 0    | 0     | 0  | 0  | 0  | 0  | 0  | 0  | 0  | 0  | 0  | 0    |
| 流行性角結膜炎  | 0    | 0     | 0  | 0  | 1  | 0  | 1  | 0  | 1  | 0  | 0  | 3    |

|          | ～19歳 | ～29歳 | ～39歳 | ～49歳 | ～59歳 | ～69歳 | 70歳～ | 合計 |
|----------|------|------|------|------|------|------|------|----|
| 急性出血性結膜炎 | 0    | 0    | 0    | 0    | 0    | 0    | 0    | 0  |
| 流行性角結膜炎  | 1    | 3    | 1    | 4    | 3    | 2    | 1    | 21 |

### ●基幹定点

|                  | ～5ヶ月 | ～11ヶ月 | 1歳 | 2歳 | 3歳 | 4歳 | 5歳 | 6歳 | 7歳 | 8歳 | 9歳 | ～14歳 |
|------------------|------|-------|----|----|----|----|----|----|----|----|----|------|
| 細菌性髄膜炎(真菌性を含む)   | 0    | 0     | 0  | 0  | 0  | 0  | 0  | 0  | 0  | 0  | 0  | 0    |
| 無菌性髄膜炎           | 0    | 0     | 0  | 0  | 0  | 0  | 0  | 0  | 0  | 0  | 0  | 0    |
| マイコプラズマ肺炎        | 0    | 0     | 0  | 0  | 1  | 0  | 0  | 0  | 0  | 0  | 0  | 0    |
| クラミジア肺炎(オウム病は除く) | 0    | 0     | 0  | 0  | 0  | 0  | 0  | 0  | 0  | 0  | 0  | 0    |
| 感染性胃腸炎(ロタウイルス)   | 0    | 0     | 0  | 0  | 0  | 0  | 0  | 0  | 0  | 0  | 0  | 0    |

|                  | ～19歳 | ～29歳 | ～39歳 | ～49歳 | ～59歳 | ～69歳 | ～79歳 | 80歳～ | 合計 |
|------------------|------|------|------|------|------|------|------|------|----|
| 細菌性髄膜炎(真菌性を含む)   | 0    | 0    | 0    | 0    | 0    | 0    | 0    | 0    | 0  |
| 無菌性髄膜炎           | 0    | 0    | 0    | 0    | 0    | 0    | 0    | 0    | 0  |
| マイコプラズマ肺炎        | 0    | 0    | 0    | 0    | 0    | 0    | 0    | 0    | 1  |
| クラミジア肺炎(オウム病は除く) | 0    | 0    | 0    | 0    | 0    | 0    | 0    | 0    | 0  |
| 感染性胃腸炎(ロタウイルス)   | 0    | 0    | 0    | 0    | 0    | 0    | 0    | 0    | 0  |